

N. 10



CITTA' DI ALESSANDRIA

UFFICIO TECNICO

Esecuzione di Lavori Edilizi Privati

(Rilascio di NULLA OSTA da consegnare all'Archivio)

IL PODESTA'

Vista la dichiarazione in data (1) 12-1-1989
presentata dal signor (2) [redacted]
di voler eseguire nella sua proprietà in (3) [redacted]
al civico numero (4) _____ il seguente lavoro:

(5) Costruzione Casa con ricovero antiaereo

Visti i relativi disegni (6) [redacted]

Visti i regolamenti Edilizio, di Polizia Urbana e d'Igiene
Visto il parere dell'Ufficio Tecnico e sentito l'avviso espresso dalla Com-
missione Edilizia in sua adunanza (7) 21-3-1989

Esclusa ogni responsabilità circa i reclami che potessero elevare i propri-
tari delle case: circonvicine e fronteggianti a condizione che il Comune venga
tenuto rilevato ed indenne da qualsiasi eccezione od azione di terzi.

DICHIARA

Nulla ostare a che il signor Dichiarante eseguisca l'accennato lavoro, su-
bordinatamente all'osservanza delle consuete condizioni generali trascritte a
tergo nel presente foglio, nonché della seguente condizione special e

(8) si ha obbligo di assicurare il deposito del R.P. 21/21-1987 circa il diritto di ripiego del juro

3 APR 1989

Alessandria, addì _____ 19__

Il Podestà

L'INGEGNERE CAPO

IL SEGRETARIO GENERALE





MUNICIPIO DI ALESSANDRIA	
N. 38161 - 8 DIC. 1938	
UFF.	SEZ.



4879

TU

Pro

recorso

di ricorso

Ill.mo Sig. PODESTA' di

Alessandria

La sottoscritta [redacted] presenta per l'approvazione in duplice copia l'unito progetto di casa da costruire in Rione Cristo all'angolo delle Vie Monsignor d'Angennes e Via del Demario facendo presente che l'approvvigionamento idrico verrà effettuato a mezzo dell'acquedotto Borsafino e che lo scarico delle latrine verrà effettuato con attacco diretto colla pubblica fognatura oppure a mezzo di fosse settiche a seconda delle preserazioni di V.S.Ill.ma.

Con distinti ossequi

Devot.mo

[redacted signature]

APPROVATO
dal Sindaco [redacted]
il 21 MAR 1939
UFF.

Ta



ALLEGATO

alla domanda all'Amministrazione Comunale di Alessandria

per l'autorizzazione a' sensi del Regolamento edilizio ad eseguire (1)

una casa d'abitazione civile

secondo l'unito progetto, di N. 2 tavole, redatto dal (2) geom. Paolo Pappas

nello stabile al civico N. di Via Duemario Ang. Via Monsignore d'Inglema

di proprietà della Sig. [REDACTED]

domiciliat in [REDACTED] al civ. N. di Via

Direttore dei lavori stessi è il Sig. (2)

abitante al civ. N. di Via

Esecutore dei lavori stessi è il Sig.

abitante al civ. N. di Via

DESCRIZIONE DELLE OPERE

a) Tipo delle fondazioni e delle murature calcestruzzo di cemento

b) Tipo degli orizzontamenti (3) solai "lap. Tipo dei collegamenti (4)

Banchine in cemento armato.

c) Indicazione delle opere in cemento armato

Balconi

d) Particolari costruttivi della facciata e materiali da impiegarsi (5) facciata a paramento con decorazione in pietra artificiale

e) Tipo di copertura (6) tegole piatte

(1) Designazione dell'opera (casa, fabbricato industriale, ampliamento, sopraelevazione, riattamento, ecc.).

(2) Ingegnere, architetto o geometra, secondo l'importanza delle opere.

(3) Volte in muratura, solai in ferro, solai in cemento armato ecc.

(4) Chiavi a muro, banchine in cemento armato, ecc.

(5) Facciate a calce, a paramento, ecc.; decorazioni in pietra naturale, in marmo, in pietra artificiale, ecc.

(6) Con tegole curve, con tegole piatte, in ardesia artificiale, in lastre di pietra, ecc.



PROGETTO DI CASA DA COSTRUIRE IN RIONE CRISTO PER CONTO DELLA SI- GNORA

A 1:100

STUDIO
ING. PIETRO COPPELLO
ALBERTINI Via Fieschi 10 - AC

APPROVATO
in Comune di Alessandria
il 21 MAR 1939

IL PROPRIETARIO:

IL PROGETTISTA:

MUNICIPIO DI ALESSANDRIA
VISTO NE VARIETUR
Atti 13 APR 1939
IL PODESTA
[Signature]

PIANTA PIANI SUPERIORI

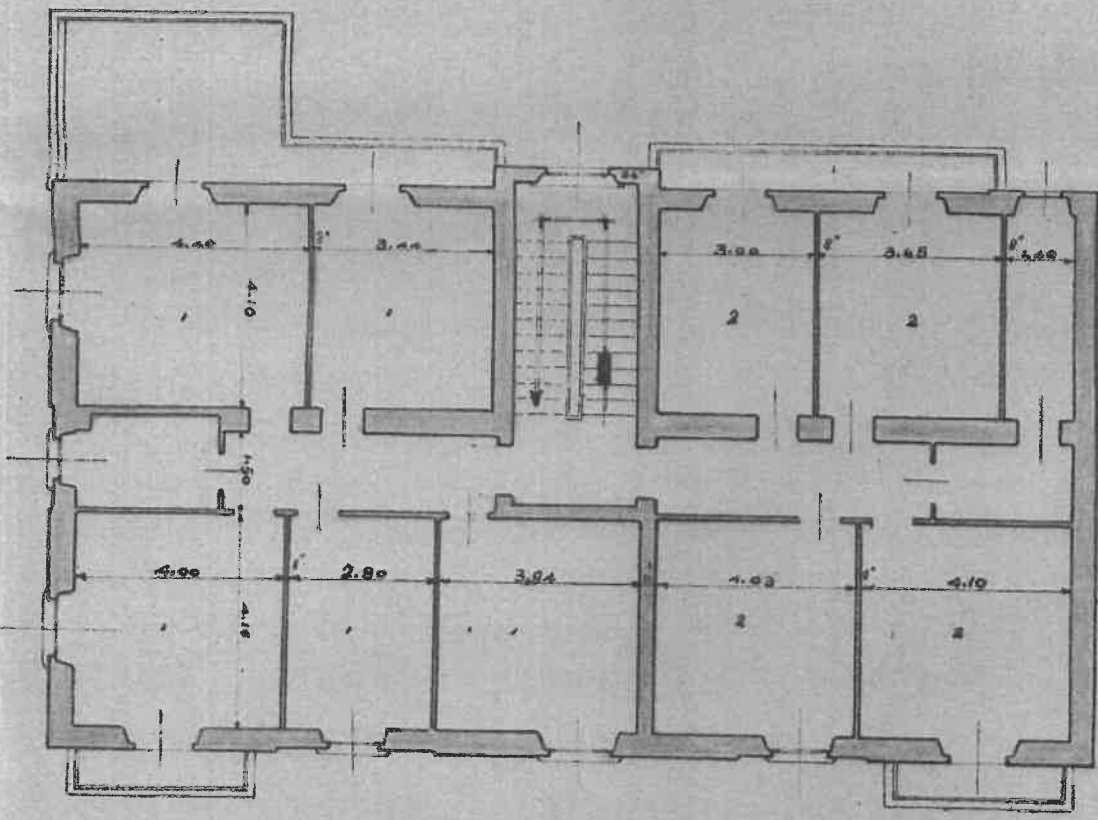

PIANTA DELLE CANTINE

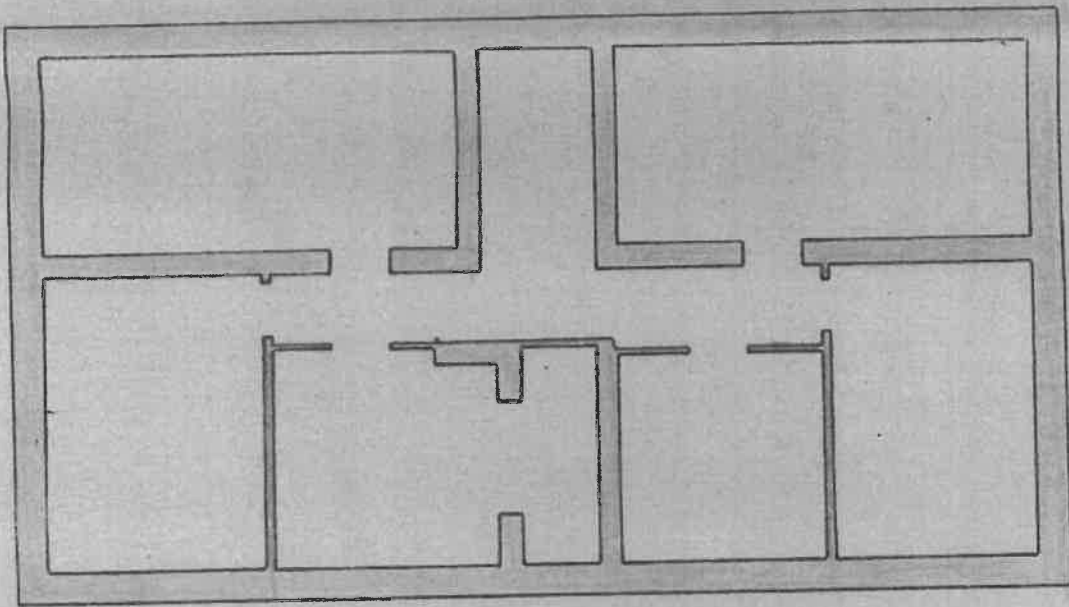

GENE

PROGETTO VERGO VIA DEL DEMANIO

SEZIONE TRAVE

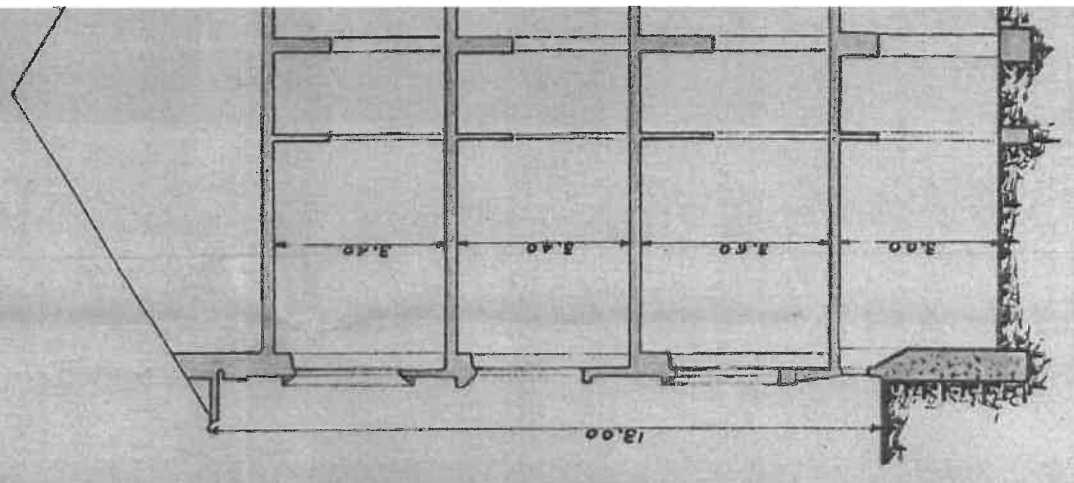
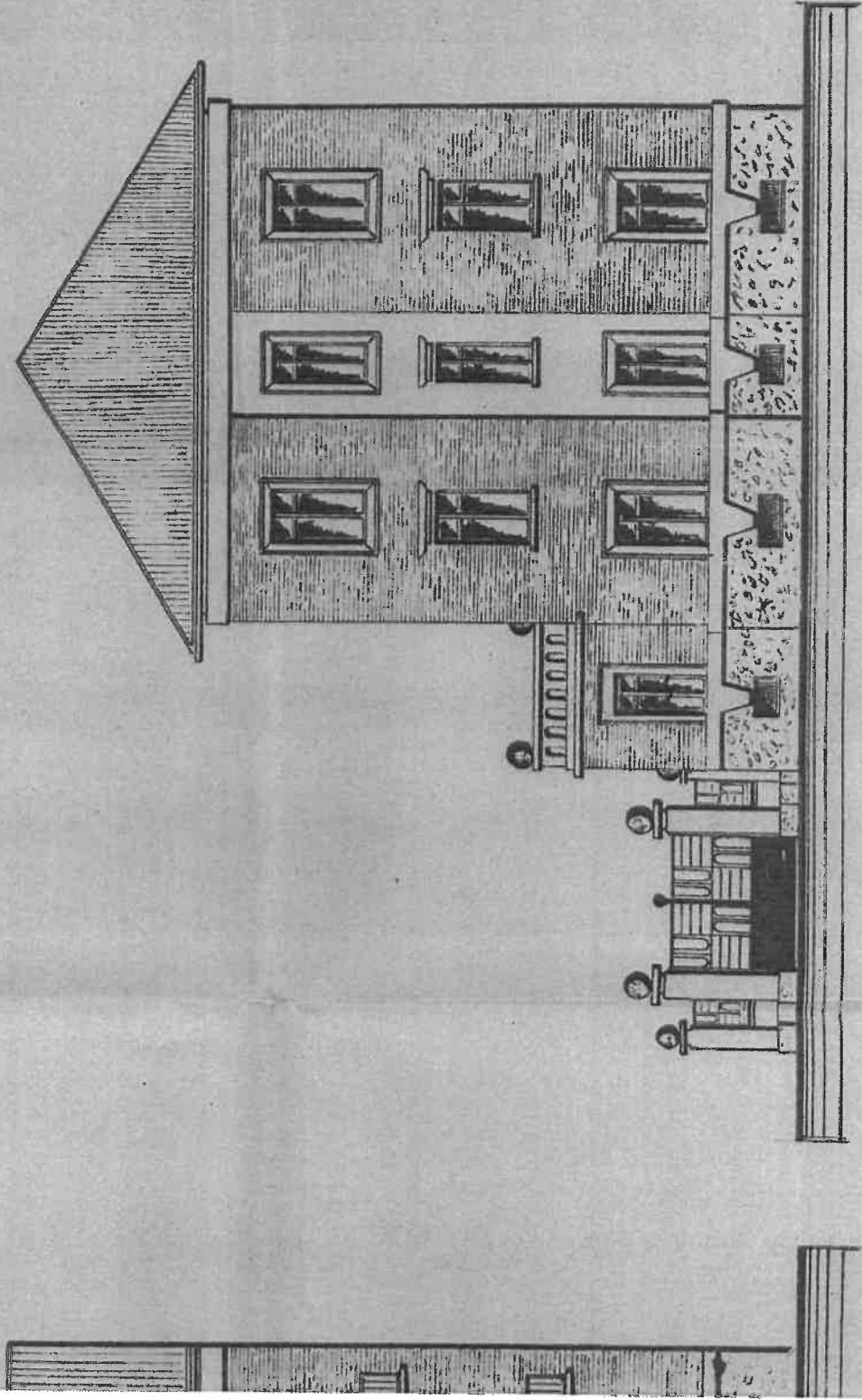



Aruba



All' Ill. mo Signor SINDACO
DELLA CITTA' DI ALESSANDRIA.

La sottoscritta [redacted] residen-
te in Alessandria, [redacted] rivolge doman-
da alla S.V. onde ottenere il permesso di costruire
un piano in sopraelevazione, ad uso civile abitazio-
ne, nella propria casa sita in Alessandria, via Card.
D'Angennes angolo via Maggioli.

Allega il progetto redatto dallo Studio Tec-
nico "Ingg. Zambruno & Rangone" controfirmato dallo
ingegner Vittorio Rangone.

In attesa, deferentemente ossequia,
Alessandria, li 2 Luglio 1956.

[redacted]
[redacted]

Prot. Sp. N. *1111*

MUNICIPIO DI ALESSANDRIA
N. 23936 - 9 LUG 1956
UFF. SEZ.

Firmato Da: MANTELLI STEFANO Emesso Da: ARUBAPEC S.P.A. NG CA 3 Serial#: 379e5ad9ac6c30371b99580b65354c9



Tecnico ZAMBRUNO
RANGONE
- Tel. 3728
ALESSANDRIA

Progetto per la soprelevazione
di un piano nella casa della
Sig. [redacted], sita
in Alessandria, via Maggioli
ang. via D'Angennes

Il Proprietario

[redacted]

Il Tecnico

[redacted]

[redacted]

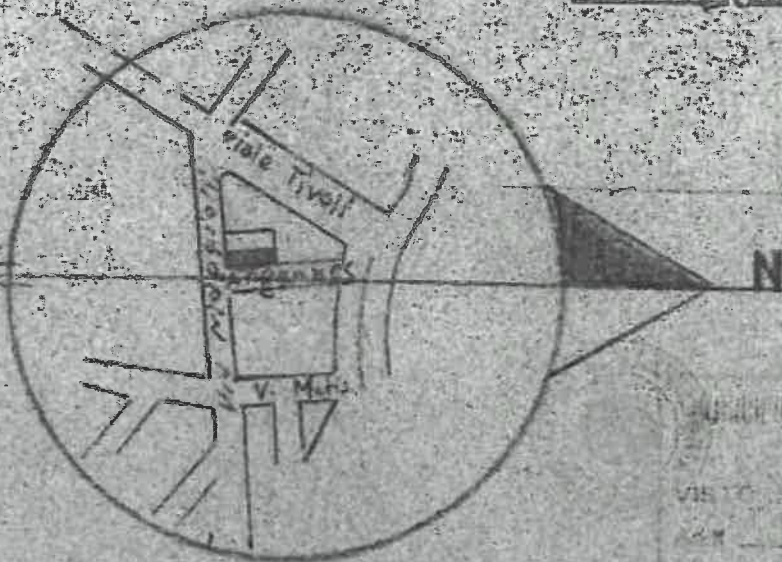
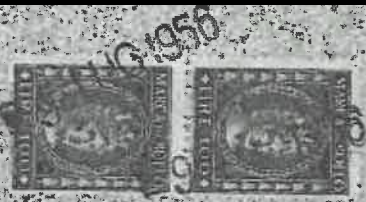

MUNICIPIO DI ALESSANDRIA
VISTO IN VARIETÀ
7 AGO 1956
LC SINDACO

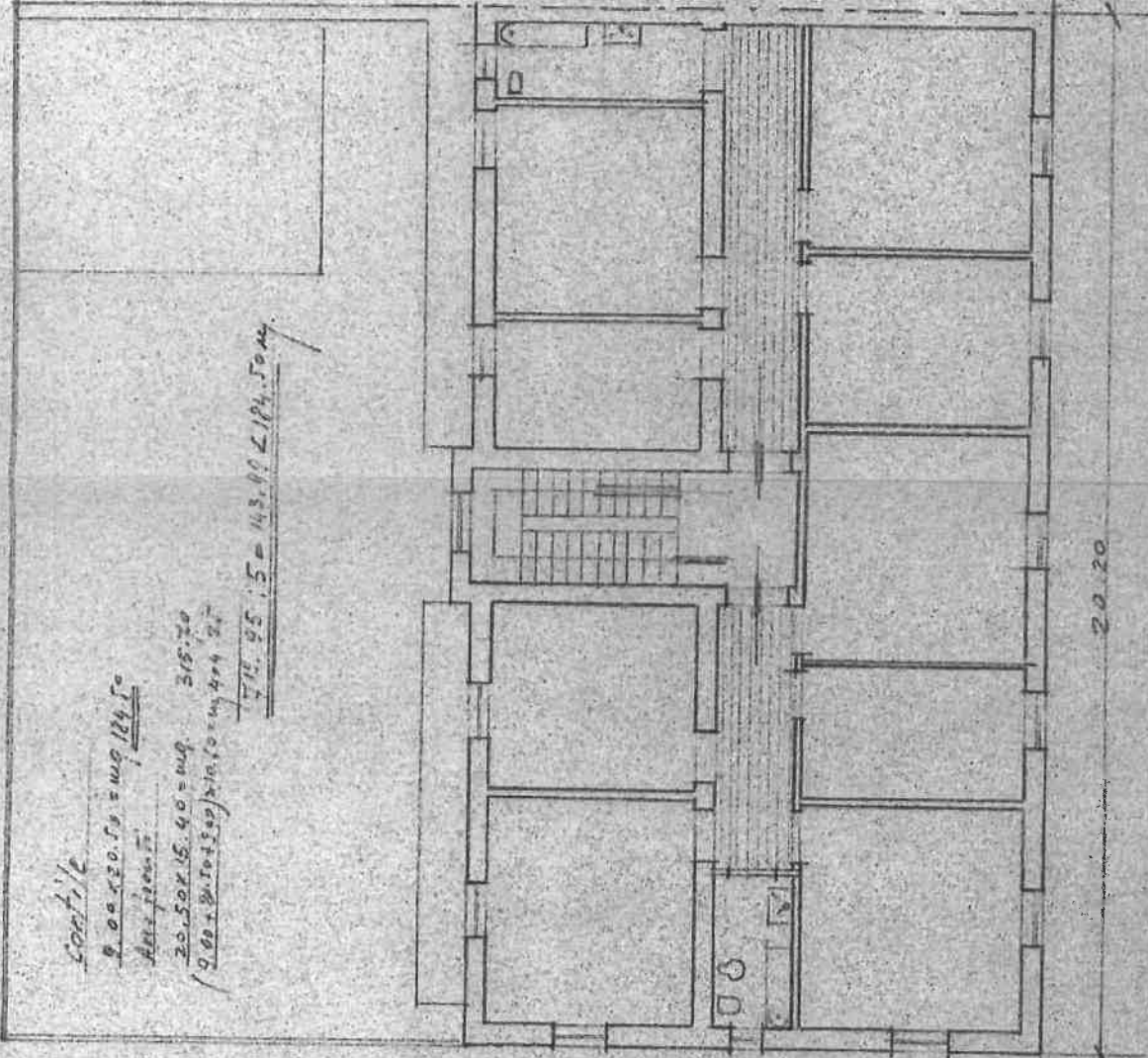

Pi... di... 1:100

Pi... di...

Scatole

$9.00 \times 20.50 = 184.50$

Area piano F

$20.50 \times 15.40 = 315.70$

$(9.00 + 20.50) \times 10.50 = 314.25$

$1716.95 : 5 = 343.39$

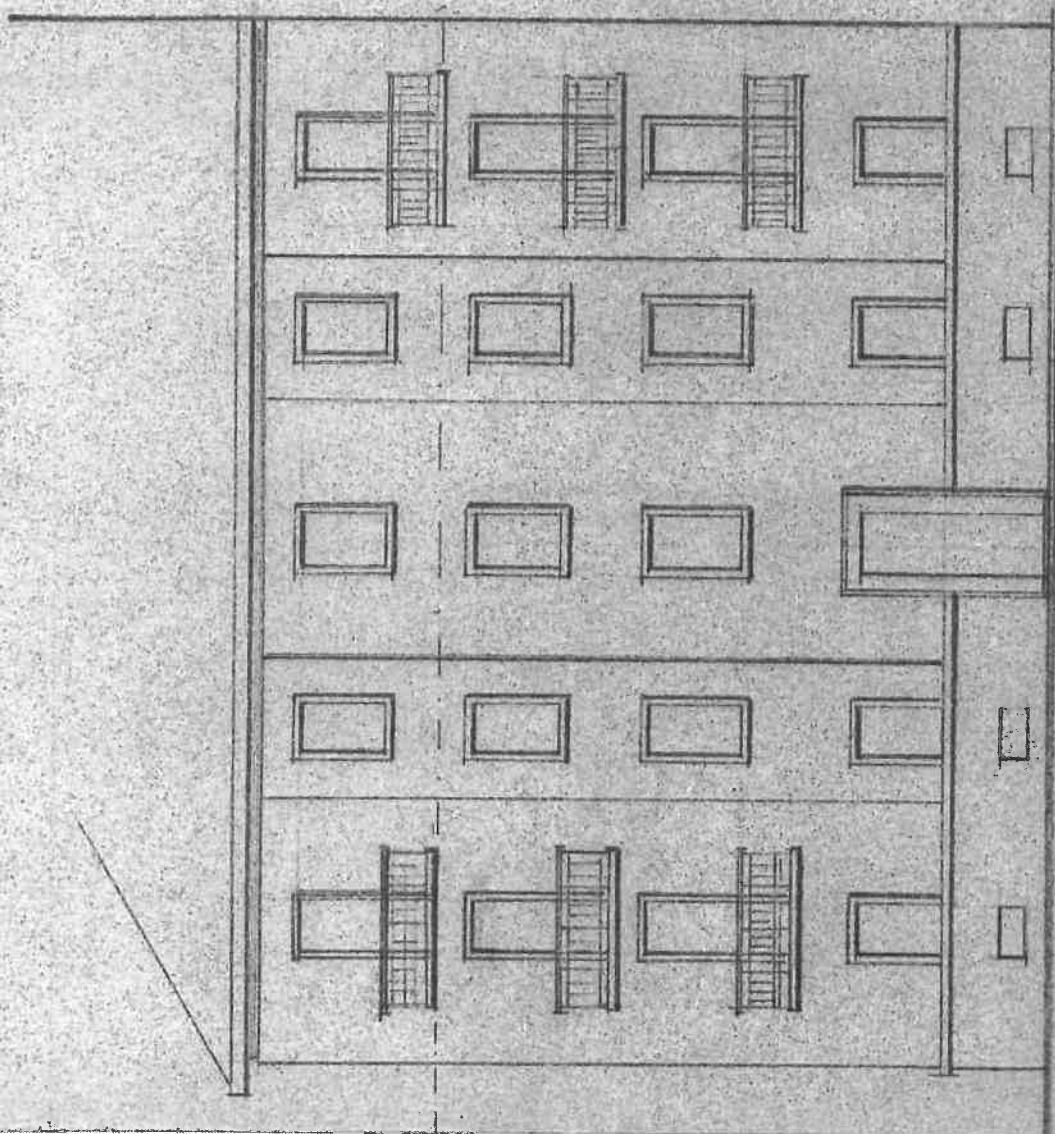

Prospetto della via d'Addisnimes 1:100

Firmità Del: MPINIRELLI STEFANO - Firmità Del: STEFANO ERASSO - Del: STEFANO ERASSO - Del: STEFANO ERASSO - Del: STEFANO ERASSO

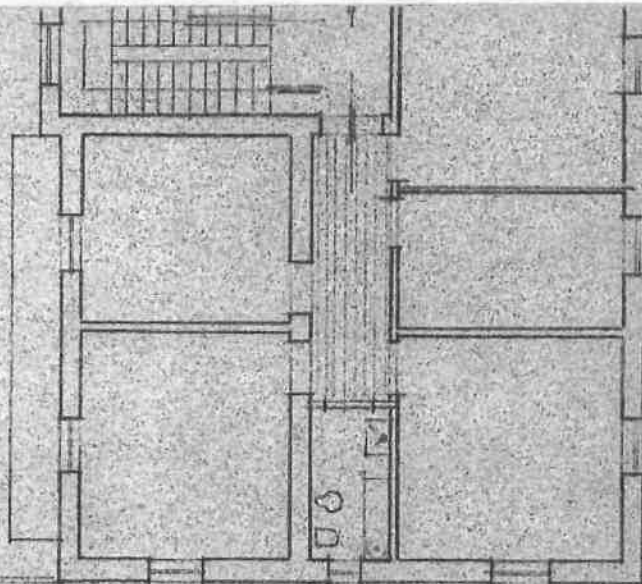

20.20

Pianta dei piani tipo