

**Agenzia del Territorio
CATASTO FABBRICATI
Ufficio Provinciale di
Alessandria**

Dichiarazione protocollo n. AL0089246 del 03/04/2012	
Planimetria di u.i.u. in Comune di Acqui Terme	
Strada Della Maggiore	civ. 20
Identificativi Catastali:	Compilata da: Grillo Fabrizio
Sezione:	Iscritto all'albo: Architetti
Foglio: 17	Prov. Alessandria
Particella: 654	N. 418
Subalterno: 1	

Scheda n. 1 Scala 1:200

Pianta Piano Interrato

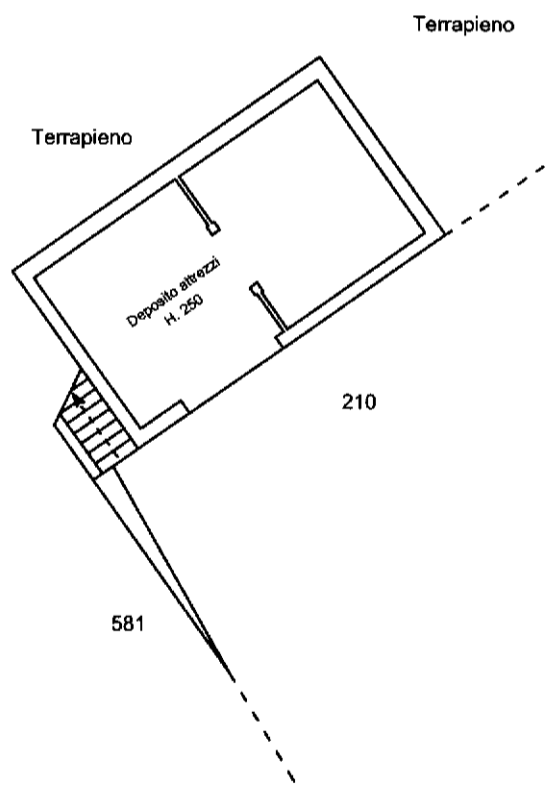

invar 01

Catasto dei Fabbricati - Situazione al 18/06/2024 - Comune di ACQUI TERME(A052) - < Foglio 17 - Particella 654 - Subalterno 1 >
STRADA DELLA MAGGIORA n. 20 Piano S1-T - 1-2

**Agenzia del Territorio
CATASTO FABBRICATI
Ufficio Provinciale di
Alessandria**

Dichiarazione protocollo n. AL0089246 del 03/04/2012	
Planimetria di u.i.u. in Comune di Acqui Terme	
Strada Della Maggiore	civ. 20
Identificativi Catastali:	
Sezione:	Compilata da: Grillo Fabrizio
Foglio: 17	Iscritto all'albo: Architetti
Particella: 654	Prov. Alessandria
Subalterno: 1	N. 418

Scheda n. 2 Scala 1:200

Pianta Piano Seminterrato

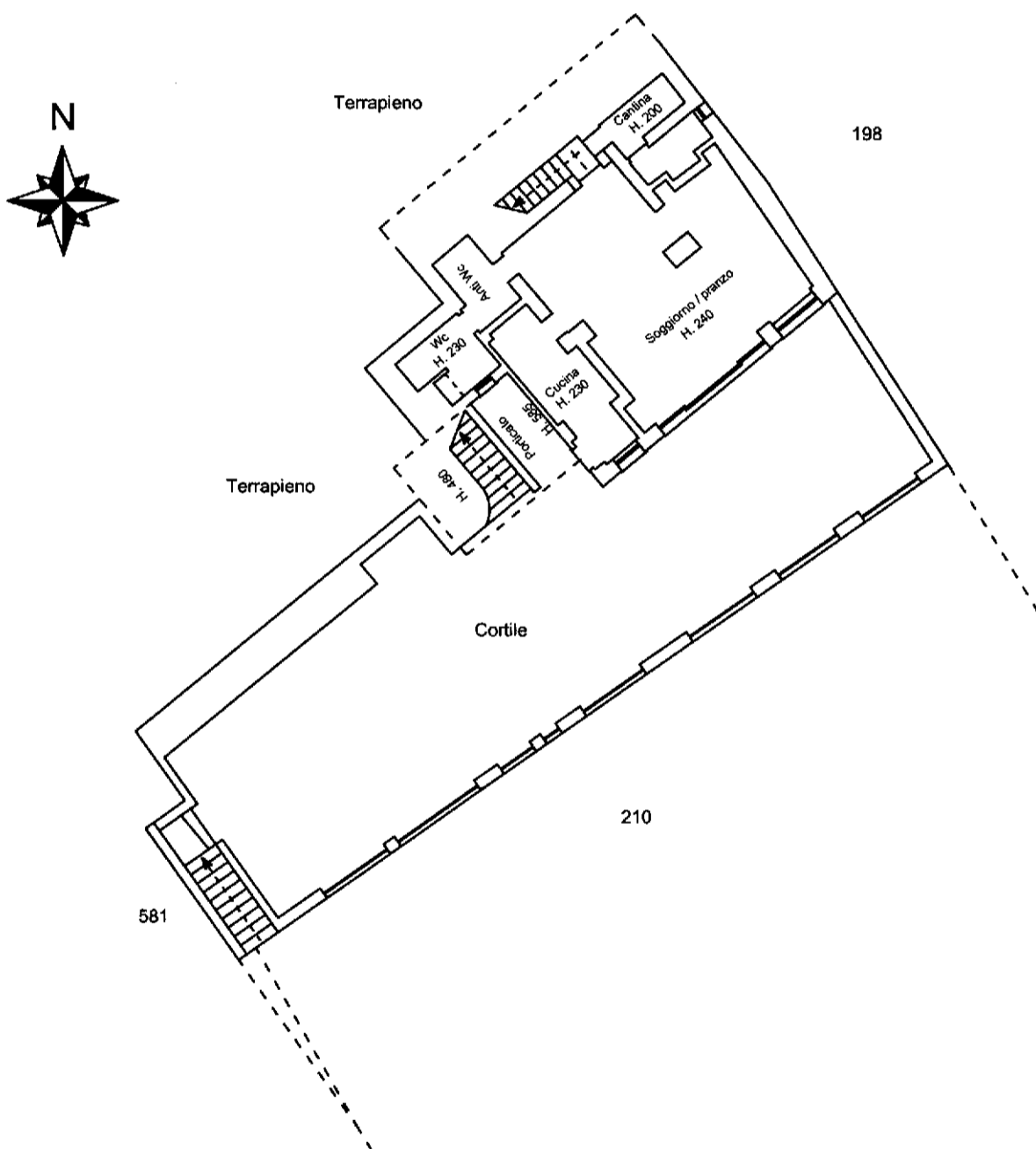

invar 01

Catasto dei Fabbricati - Situazione al 18/06/2024 - Comune di ACQUI TERME(A052) - < Foglio 17 - Particella 654 - Subalterno 1 >
STRADA DELLA MAGGIORA n. 20 Piano S1-T - 1-2

**Agenzia del Territorio
CATASTO FABBRICATI
Ufficio Provinciale di
Alessandria**

Dichiarazione protocollo n. AL0089247 del 03/04/2012	
Planimetria di u.i.u. in Comune di Acqui Terme	
Strada Della Maggiore	civ. 20
Identificativi Catastali:	Compilata da: Grillo Fabrizio
Sezione:	Iscritto all'albo: Architetti
Foglio: 17	Prov. Alessandria
Particella: 654	N. 418
Subalterno: 2	

Scheda n. 1 Scala 1:200

Pianta Piano Sottotetto

Scala 1:200

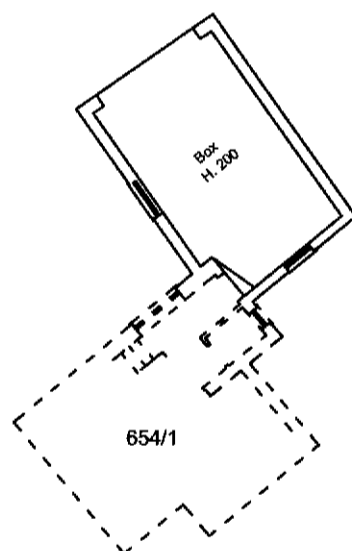

invar 01

Catasto dei Fabbricati - Situazione al 18/06/2024 - Comune di ACQUI TERME(A052) - < Foglio 17 - Particella 654 - Subalterno 2 >
STRADA DELLA MAGGIORA n. 20 Piano 1