

TRIBUNALE DI ALESSANDRIA

PROCEDURA DI ESECUZIONE IMMOBILIARE

297/2023

promossa da: **ITACA SPV Srl** [via Alfieri 1 – Conegliano TV – P.IVA e C.F. 05310700264]

contro:

[REDACTED]

Udienza ex art. 569 c.p.c. e art. 600 c.p.c. in data 14 maggio 2024 - ore 11:00

Giudice dell'esecuzione: **Dottorssa Roberta BRERA**

ALLEGATO A

**Documentazione fotografica
Individuazione da foto aerea
Planimetria catastale**

LOTTO UNICO

[Fg 34 – mappale 393 sub 4 graffato mappale 393 sub 5 – A/4]

[Fg 34 – mappale 395 seminativo]

[fg 34 – mappale 622 seminativo]

Immobile a uso residenziale e terreni adiacenti

Via Piave – Frazione Sant'Andrea – Cassine AL

Esperto alla stima: Geometra Davide SILVANO

Codice fiscale: SLVDVD73A03F965S

Studio in: Via Leonardo da Vinci 14/a - 15121 Alessandria [via Rossini 5 – 15060 Basaluzzo]

Telefono: 335 7585831

Email: davide.silvano@gmail.com

Pec: davide.silvano@geopec.it

DOCUMENTAZIONE FOTOGRAFICA

Vista esterna immobile [Fg 34 – mappale 393 sub 4 graffato mappale 393 sub 5 – A/4]



Vista su cucina



Vista su sala/soggiorno



scattata con motorola razr 40 ultra

Fg 34 – mappale 395 seminativo

fg 34 – mappale 622 seminativo



INDIVIDUAZIONE DA FOTO AEREA

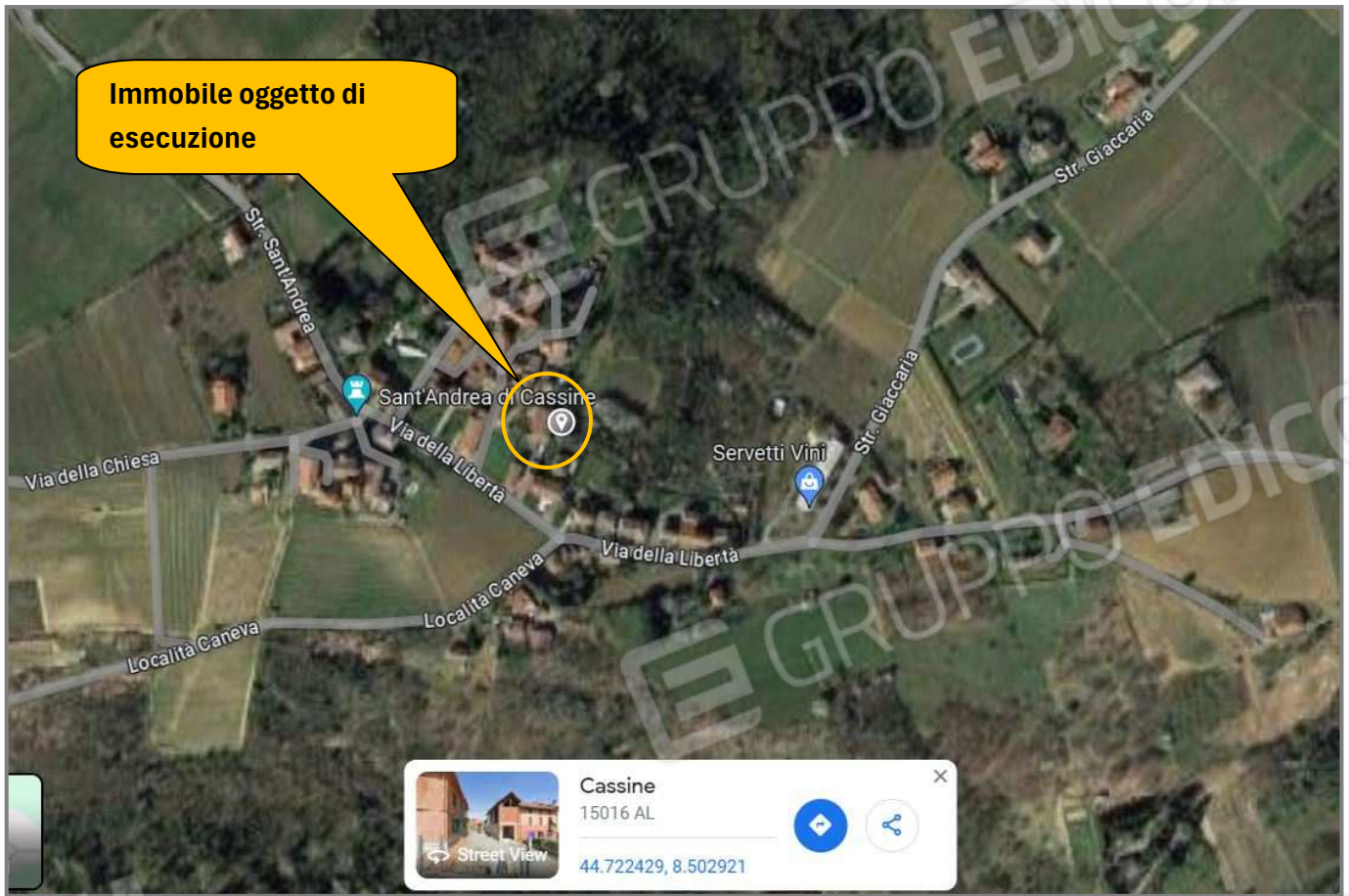

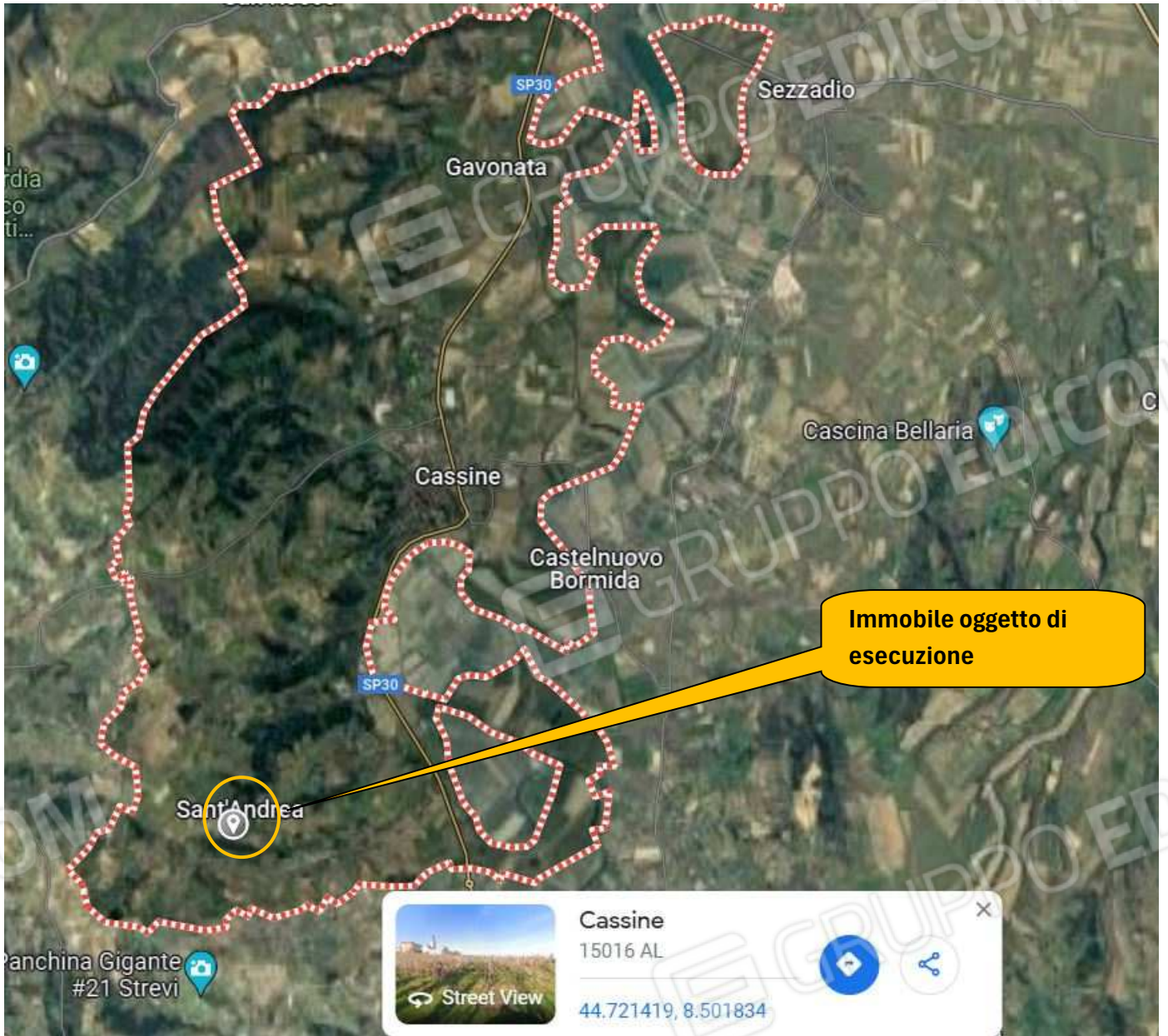

PLANIMETRIA CATASTALE

Fg 34 - mappale 393 sub 4 graffato mappale 393 sub 5 - A/4

Data: 24/01/2024 - n. T254163 - Richiedente: SLVDVD73A03F965S

<p>Agenzia del Territorio CATASTO FABBRICATI Ufficio Provinciale di Alessandria</p>	Dichiarazione protocollo n. 271810 del 10/10/2002 Planimetria di u.i.u. in Comune di Cassine Frazione Sant'andrea civ.	
	Identificativi Catastali: Sezione: Foglio: 34 Particella: 525 Subalterno: 4	Compilata da: Virga Massimo Iscritto all'albo: Geometri Prov. Alessandria N. 1953
Scheda n. 1 Scala 1:200		

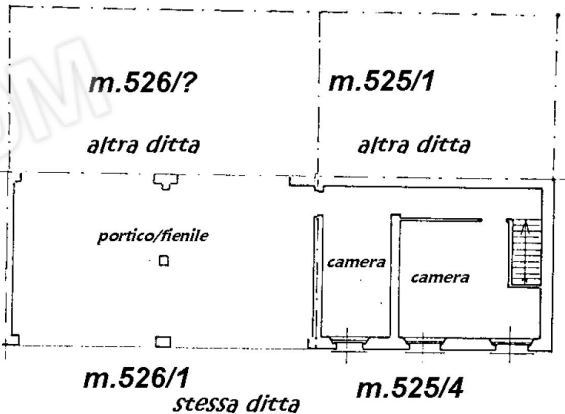
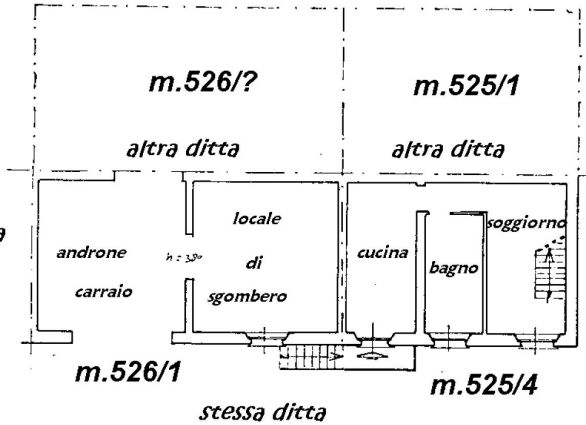
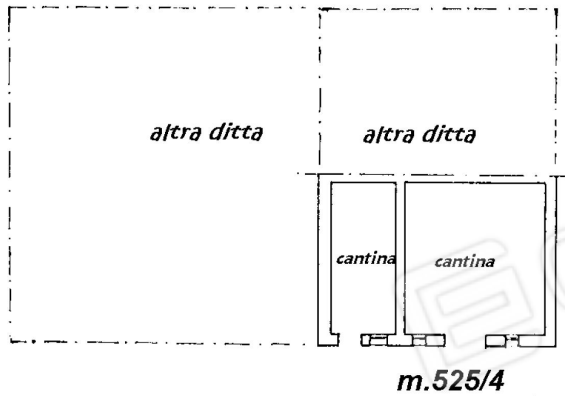

Ultima planimetria in atti

Data: 24/01/2024 - n. T254163 - Richiedente: SLVDVD73A03F965S

Totale schede: 1 - Formato di acquisizione: A4(210x297) - Formato stampa richiesto: A4(210x297)

Catasto dei Fabbricati - Situazione al 24/01/2024 - Comune di CASSINE(C027) - < Foglio 34 - Particella 393 - Subalterno 5 > - Uiu graffata VIA PIAVE Piano T-I

Alessandria, Maggio 2024

L'Esperto alla stima
Geometra Davide SILVANO

