

Capannone



Capannone in disuso



Palazzina uffici/ abitazione



Firmato Da: CANIGGIA CHIARA Emesso Da: ARUBAPEC S.P.A. NG CA 3 Serial#: 32877e791df9813fb121ccf84940f88a





ortale amianto

- AMBIANTO ANTROPICO
- INDICATORI
- AMBIANTO NATURALE
- OPEN DATA
- CREDITI

Mappa collegata a una storia

Mappatura amianto

La mappa presenta i risultati dei sopralluoghi effettuati fino ad oggi da Arpa Piemonte.

A febbraio 2018 i dati sono stati integrati con l'indicazione della tipologia dell'edificio e la quantità stimata di amianto presente.

Per gli edifici sui quali sono ancora in corso gli accertamenti queste informazioni non sono ancora disponibili.

Come consultare la mappa:

- A scala regionale è visibile l'area di indagine
- Per visualizzare i punti inerenti le singole coperture verificate occorre effettuare uno zoom sulla mappa utilizzando i tasti +/- oppure il mouse.
- Utilizza il tasto di ricerca (icona lente) presente sulla mappa per trovare un indirizzo o una località.
- L'attività di sopralluogo e verifica è in corso e quindi i dati sono aggiornati dinamicamente

Area di indagine

La mappa rappresenta anche l'area di studio e i comuni coinvolti. La mappatura è stata effettuata in base a una serie di criteri che hanno consentito di selezionare le aree prioritarie e più significative

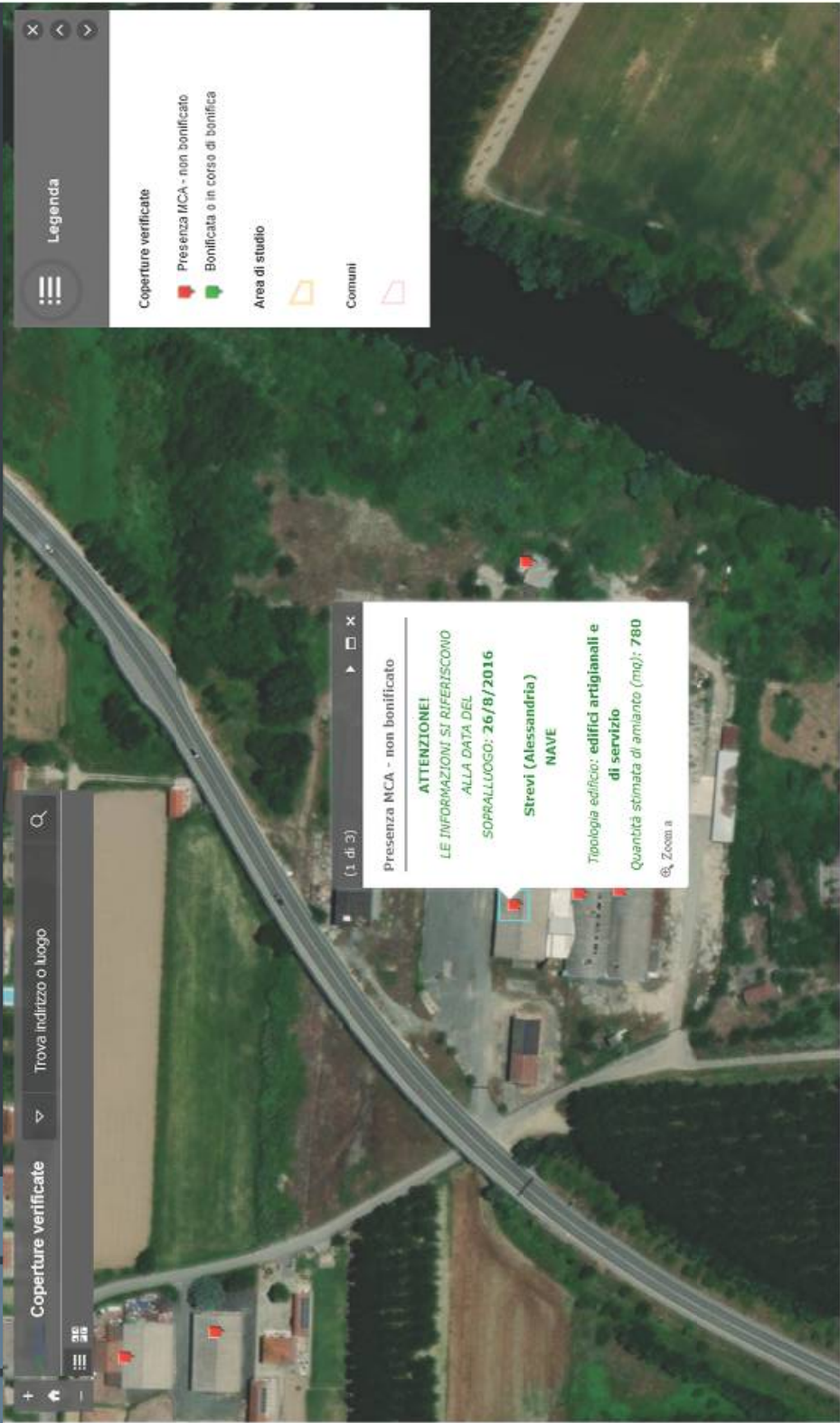

Legenda

- Coperture verificate**
- Presenza MCA - non bonificato
 - Bonificata o in corso di bonifica
- Area di studio**
- Comuni**

Q

Trova indirizzo o luogo

Coperture verificate

3/6

(1 di 3)

Presenza MCA - non bonificato

ATTENZIONI!
LE INFORMAZIONI SI RIFERISCONO ALLA DATA DEL SOPRALLUOGO: 26/8/2016

Strevi (Alessandria)
NAVE

Tipologia edificio: edifici artigianali e di servizio

Quantità stimata di amianto (mq): 780

Zoom a

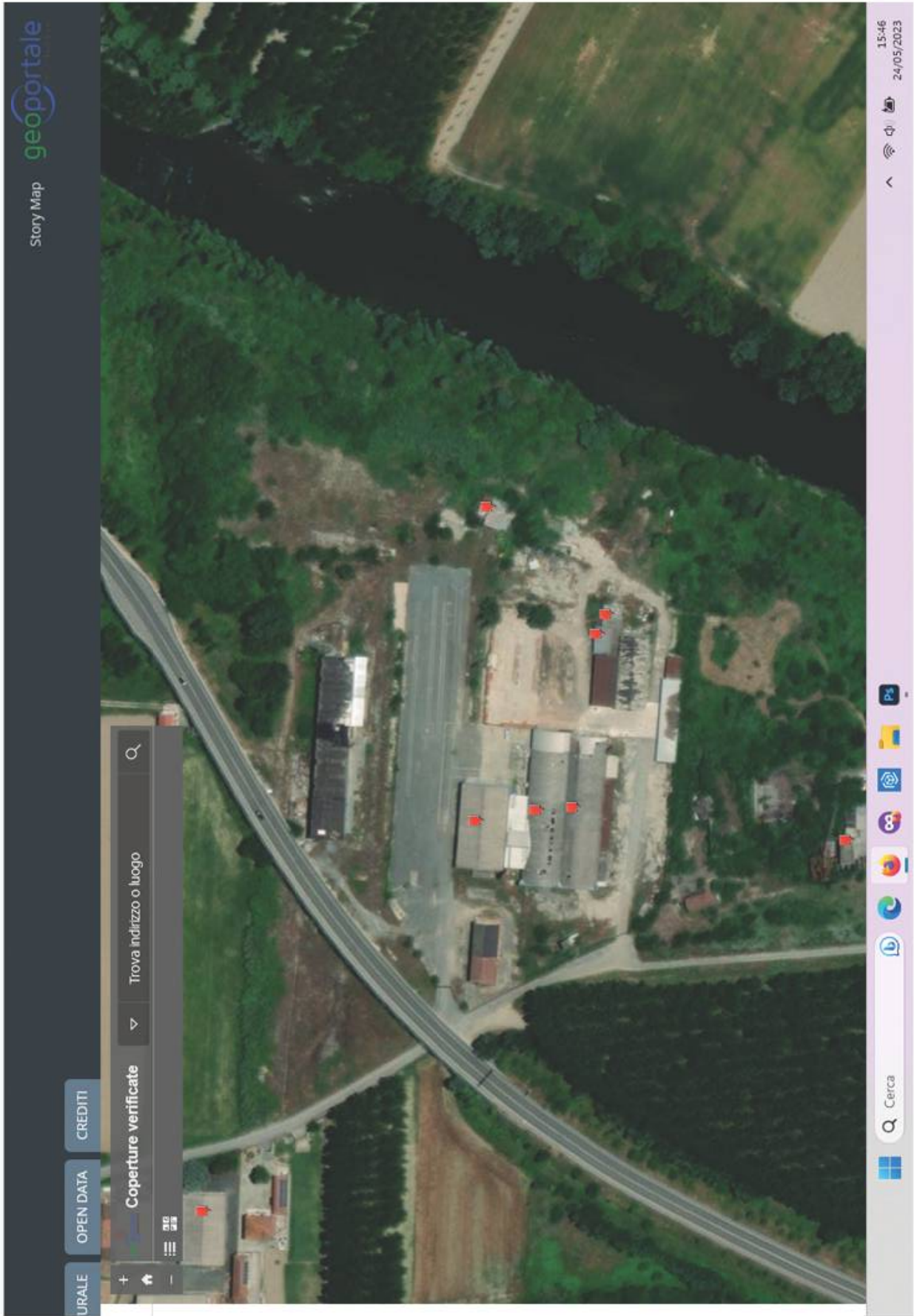

MODULARIO
r. 119 anno 1987



MINISTERO DELLE FINANZE
DIPARTIMENTO DEL TERRITORIO
CATASTO EDILIZIO URBANO (RDL 13-4-1939, n. 652)

MOD. 97W (CEU)

LIRE
500

73

Planimetria di u.i.u. in Comune di STREVI via BILTA NAVE civ. 13

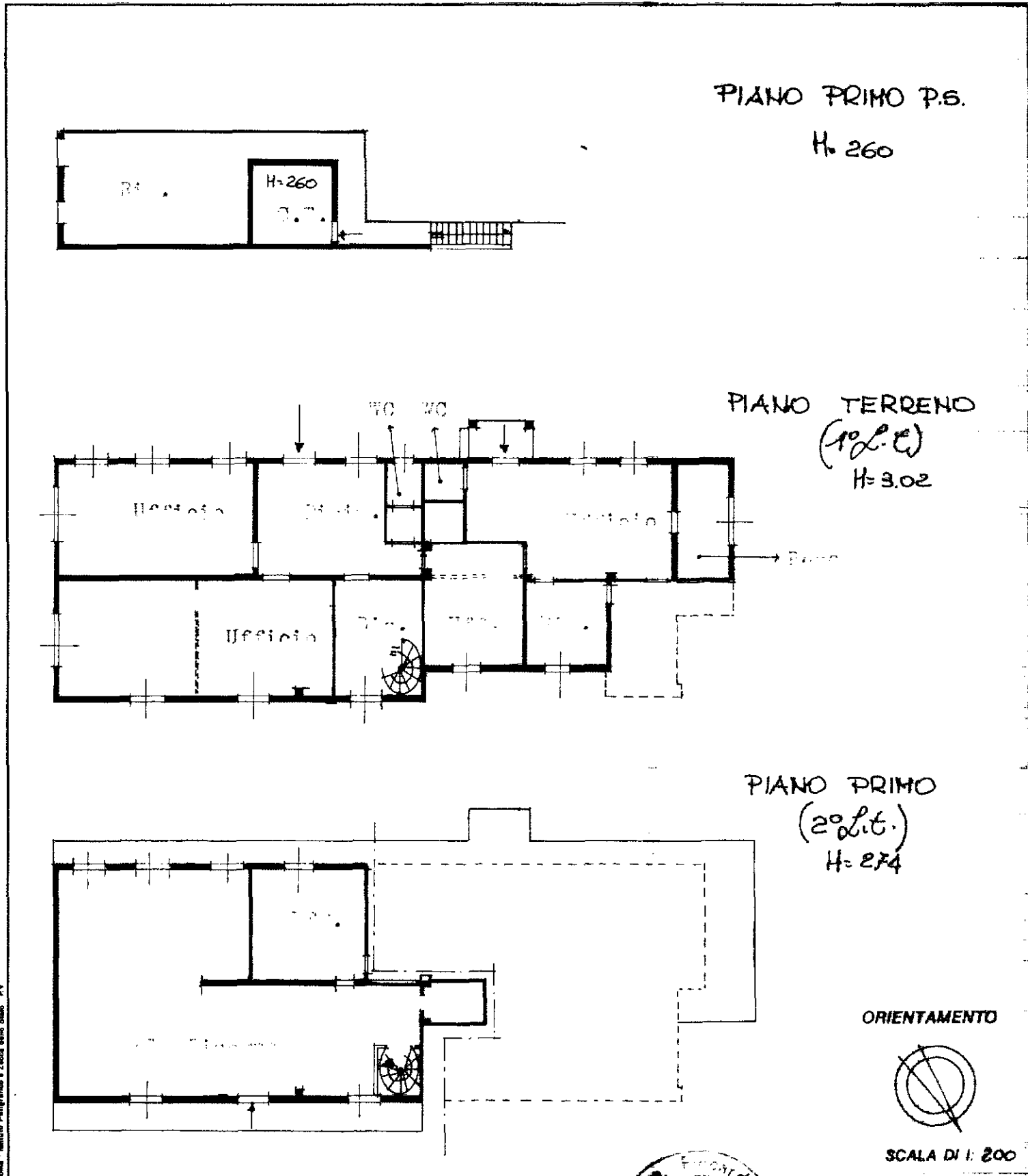

Roma - Istituto Poligrafico e Zecca dello Stato - P.V.

Dichiarazione di N.C.
Denuncia di variazione

Identificativi catastali
F.
n. 63 sub.

Compilata dal geometra
(Titolo, cognome e nome)
RICCIARDI

Iscritto all'albo de geometri
della provincia di AT
data 0.11.66 Firma [Signature]

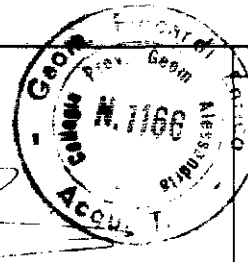

RISERVATO ALL'UFFICIO
B186/82
22

2701

MODULARIO
F. rig. rend 487



MINISTERO DELLE FINANZE
DIPARTIMENTO DEL TERRITORIO
CATASTO EDILIZIO URBANO (RDL 13-4-1939, n. 652)

MOD **BN** (CEU)

LIRE
500

FL

Planimetria di u.i.u. in Comune di STREVI via PIAZZA N. 75 civ. 13

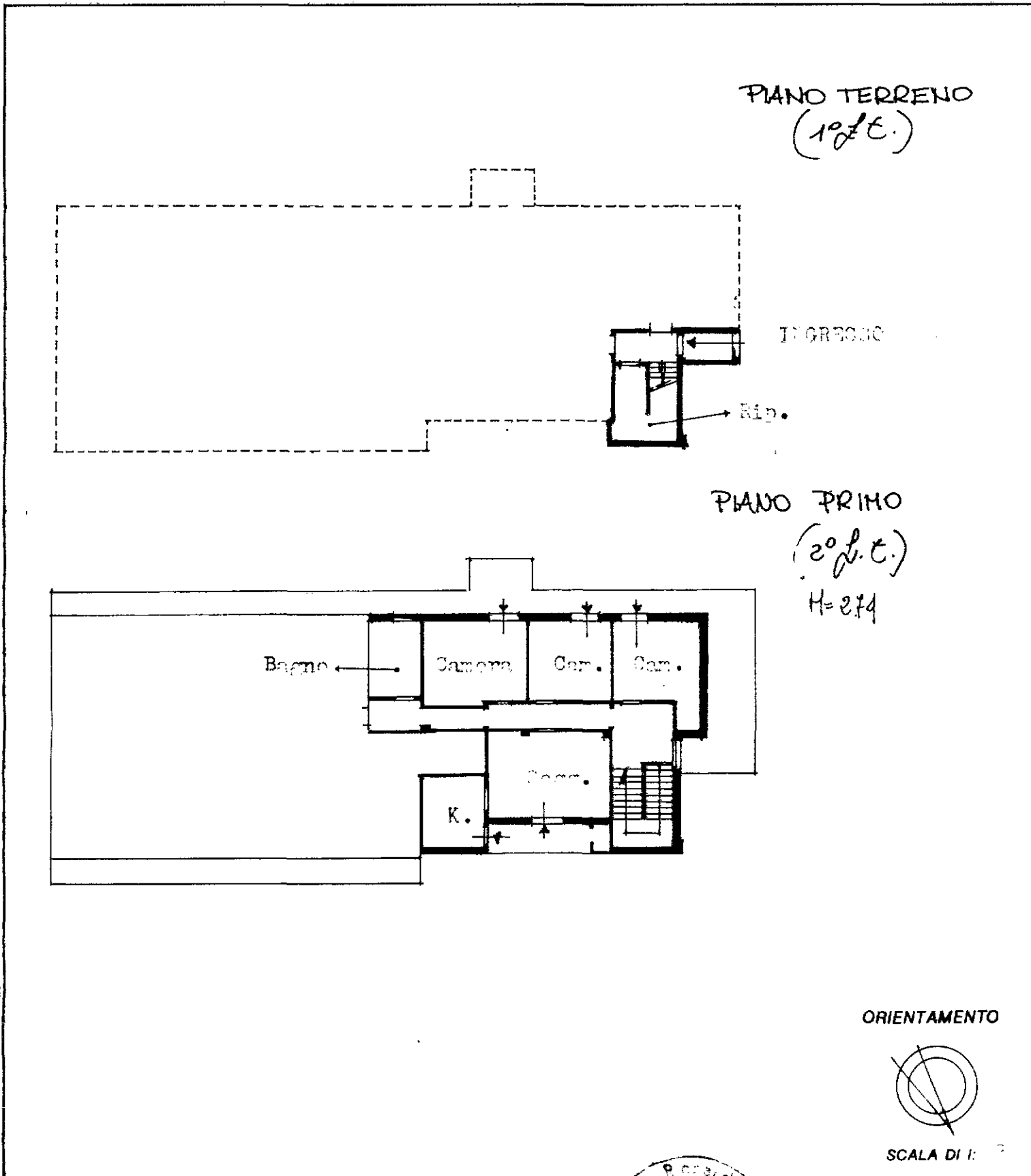

Dichiarazione di N.C. <input type="checkbox"/>	Denuncia di variazione <input checked="" type="checkbox"/>	Compilata dal <u>.....</u> (Titolo, cognome e nome)	RISERVATO ALL'UFFICIO
Identificativi catastali F. <u>10</u> n. <u>551</u> sub. <u>2</u>		Iscritto all'albo de <u>.....</u> della provincia di <u>SE</u> data <u>.....</u> Firma <u>.....</u>	

13186/82

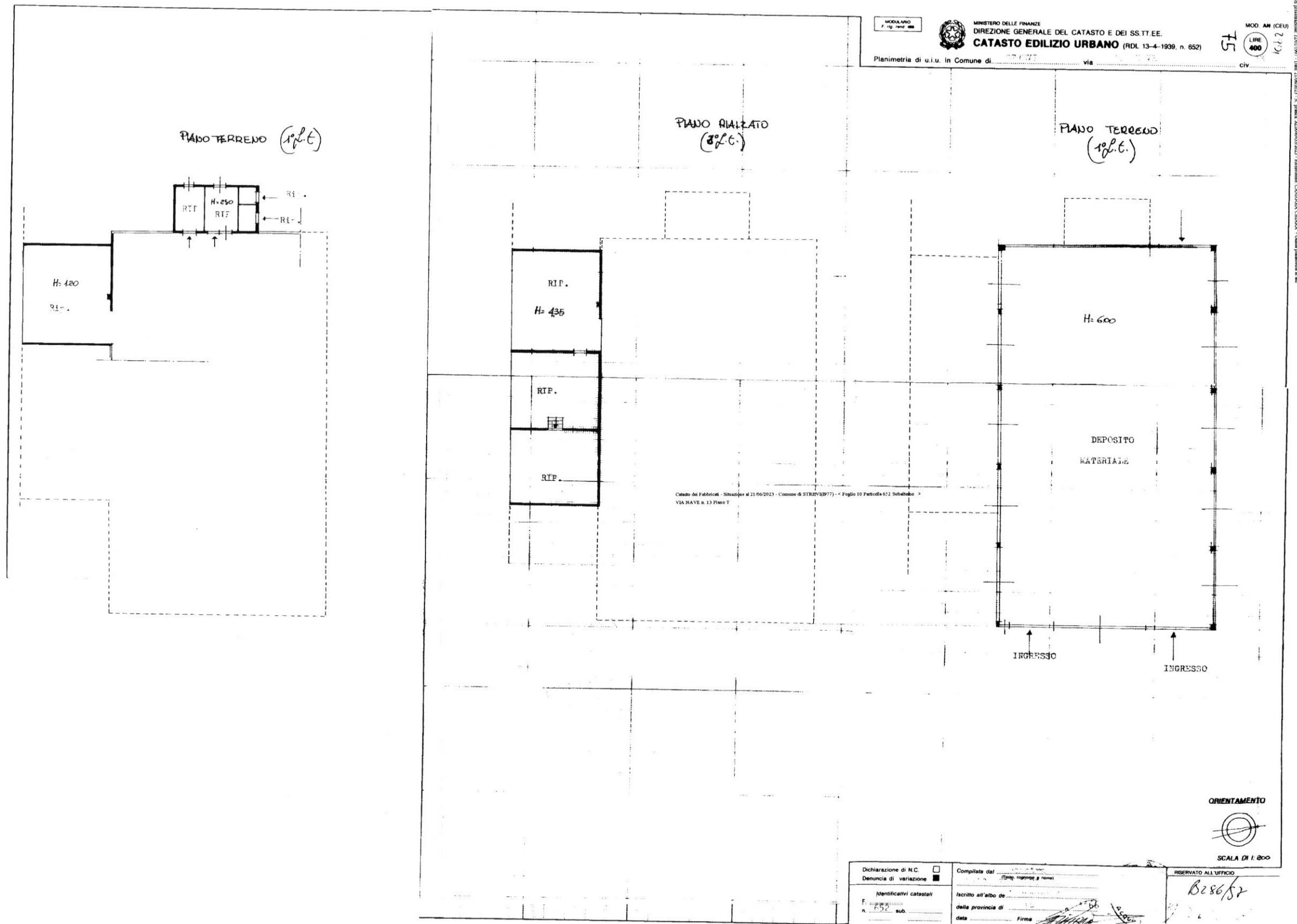

**Agenzia del Territorio
CATASTO FABBRICATI
Ufficio Provinciale di
Alessandria**

Dichiarazione protocollo n. AL0109555 del 05/05/2010	
Planimetria di u.i.u. in Comune di Strevi	
Via Nave	civ. 13
Identificativi Catastali:	Compilata da: Sacchi Gianluca
Sezione:	Iscritto all'albo: Geometri
Foglio: 10	Prov. Alessandria
Particella: 356	N. 1930
Subalterno: 11	

Scheda n. 2 Scala 1:2000

PIANO TERRA

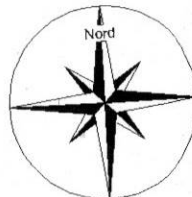

Catasto dei Fabbricati - Situazione al 21/06/2023 - Comune di STREVI(977) - < Foglio 10 Particella 356 Subalterno 11 >
VIA NAVE n. 13 Piano T

Firmato Da: CANIGGIA CHIARA Emesso Da: ARUBAPEC S.P.A. NG CA 3 Serial#: 32877e791df9813fb121ccf84940f88a

Scheda n. 1 Scala 1: 200

PIANTA PIANO TERRA

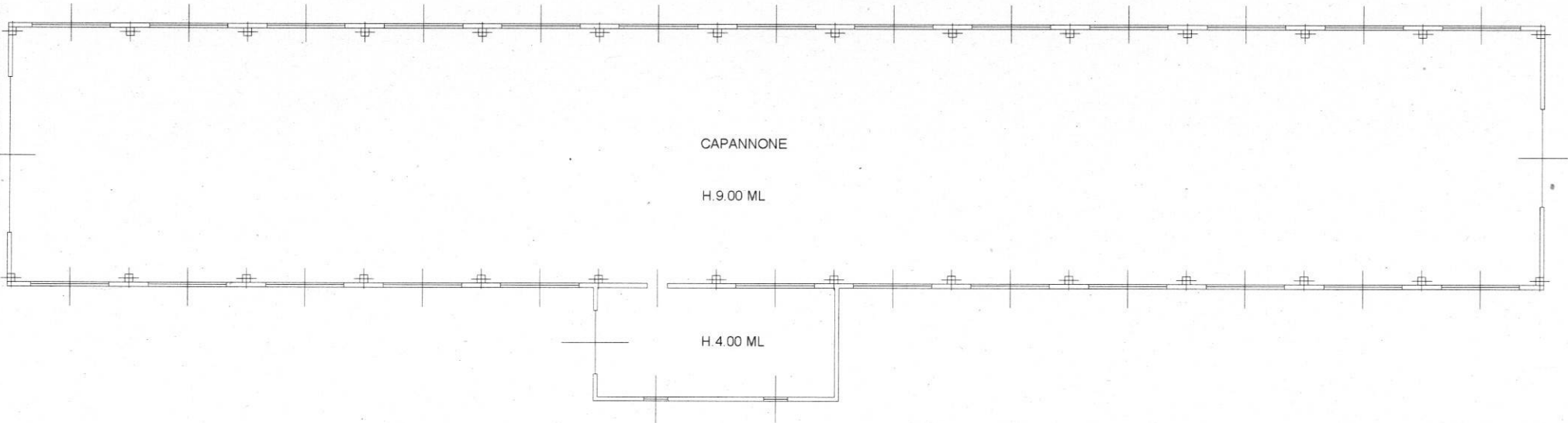

Catasto dei Fabbricati - Situazione al 21/06/2023 - Comune di STREVI(077) - < Foglio 10 Particella 356 Subalterno 11 >
VIA NAVE n. 13 Piano T

2401

MODULARIO F. rig. rend. 487



MINISTERO DELLE FINANZE
DIPARTIMENTO DEL TERRITORIO
CATASTO EDILIZIO URBANO (RDL 13-4-1939, n. 652)

MOD. BN (CEU)

LIRE 500

F4

Planimetria di u.i.u. in Comune di STREVI via DALLA NAVE civ. 13

NULLA OSTA N. 3 del 19/04/1968.

VARIANTE per Ampliamento N. 15/73.

PIANO TERRENO
(1^o l.t.)

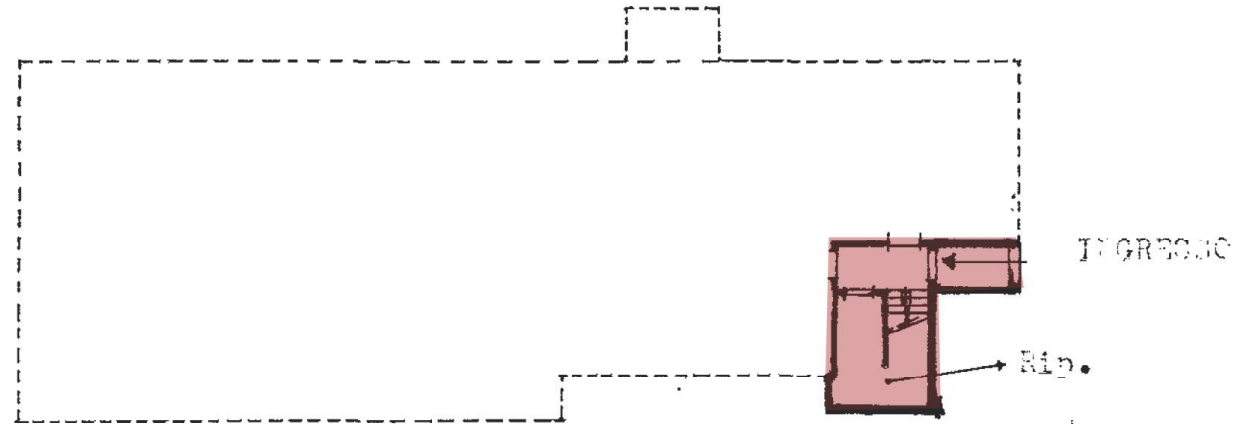

PIANO PRIMO
(2^o l.t.)
H=2.74

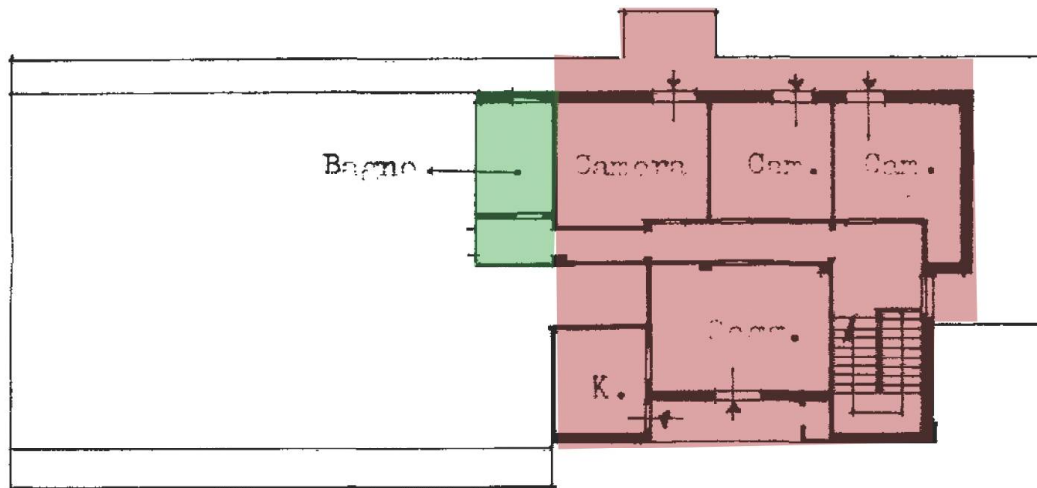

COSTRUZIONE IN ASSENZA DI TITOLO ABILITATIVO

ORIENTAMENTO



SCALA DI 1: 200

Dichiarazione di N.C.
Denuncia di variazione

Compilata dal geometra
(Titolo, cognome e nome)

Isritto all'albo de geometri
della provincia di AT
data 15/05/82 Firma [Signature]

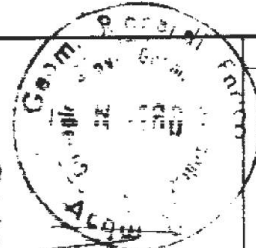

RISERVATO ALL'UFFICIO

B286/82

Identificativi catastali
F. 10
n. 651 sub. 2

2401

MODULARIO F. rig. rend. 487



MINISTERO DELLE FINANZE
DIPARTIMENTO DEL TERRITORIO
CATASTO EDILIZIO URBANO (RDL 13-4-1939, n. 652)

MOD. BN (CEU)

LIRE 500

F3

Planimetria di u.i.u. in Comune di STREVI via DALLA NAVE civ. 13

PIANO PRIMO P.S.
H=2.60



PIANO TERRENO
(1^o l.t.)
H=3.02

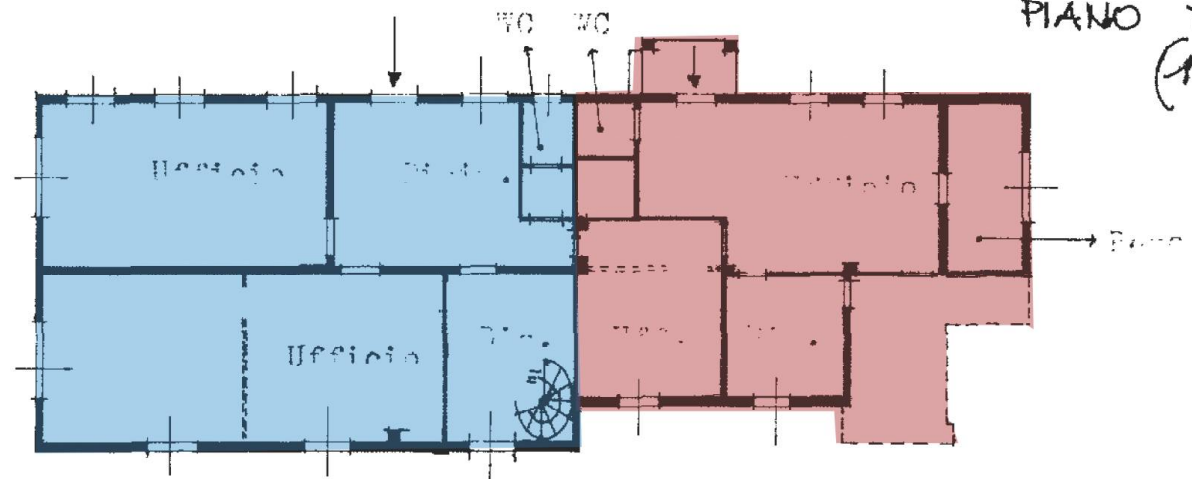

PIANO PRIMO
(2^o l.t.)
H=2.74

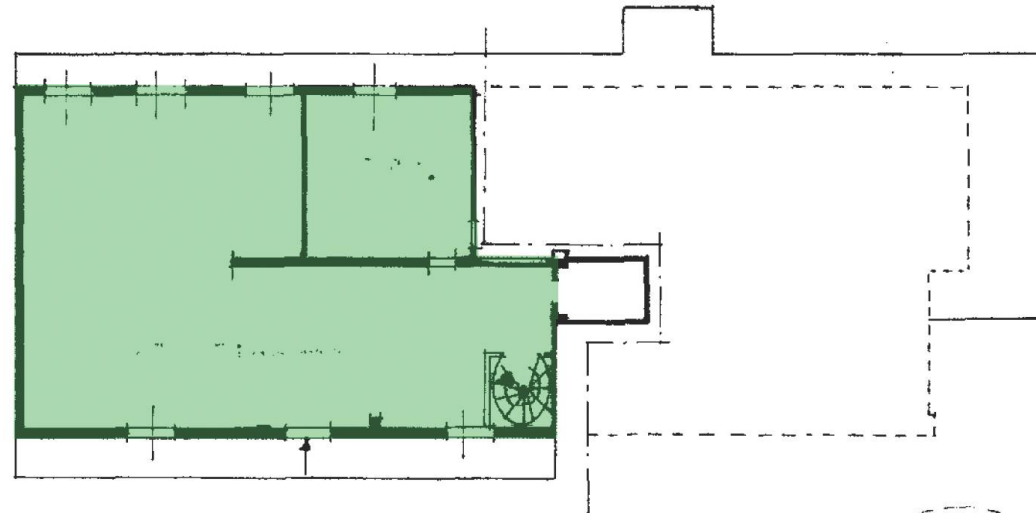

ORIENTAMENTO



SCALA DI 1: 200

Dichiarazione di N.C.
Denuncia di variazione

Compilata dal geometra
(Titolo, cognome e nome)

Isritto all'albo de geometri
della provincia di AT
data 15/05/82 Firma [Signature]

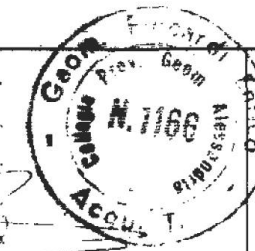

RISERVATO ALL'UFFICIO

B286/82

Identificativi catastali
F. 10
n. 651 sub. 2