

34PS

MODULARIO  
F. rig. rend. 487



MINISTERO DELLE FINANZE  
DIREZIONE GENERALE DEL CATASTO E DEI SS.TT.EE.

MOD. UN (CEI)

LIRE  
500

60

**CATASTO EDILIZIO URBANO** (RDL 13-4-1939, n. 652)

Planimetria di u.i.u. in Comune di TORTONA ..... via TRIXE CASTELLAR RENZIO VIO DELLA PIETRA N.

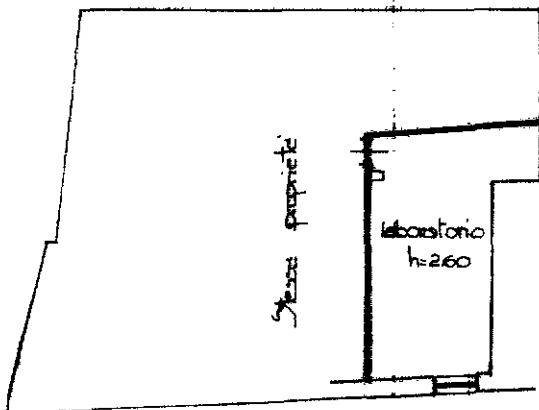

PRIMO PIANO SOTTOSTRADA

ORIENTAMENTO



SCALA DI 1:250

Catasto dei Fabbricati - Situazione al 26/01/2022 - Comune di TORTONA (L304) - < Foglio: 101 - Particella: 63 - Subalterno: 6 >  
STRADA VICINALE DELLA PIETRA n. 2 piano: S1;

Dichiarazione di N.C.   
Differenza di variazione

Compilata dal GEOMETRA  
(Titolo, cognome e nome)  
GUALCO PIERO

RISERVATO ALL'UFFICIO

Data presentazione: 25/08/1993 - Data: 26/01/2022 - n. T383317 - Richiedente: TDRCLD66C41L304N  
Totale schede: 1 - Formato di acquisizione: A4(210x297) - Formato stampa richiesto: A4(210x297)

Identificativi catastali  
n. 63 sub 6

Scritto all'albo de GEOMETRI  
della provincia di ALESSANDRIA n. 148  
data 17.08.1993 Firma [Signature]

872  
103  
[Signature]