

MODULARIO
a r.l. n. 497



MINISTERO DELLE FINANZE
DIPARTIMENTO DEL TERRITORIO
CATASTO EDILIZIO URBANO (RDL 13-4-1939, n. 652)

MOD. BN (CEU)

LIRE
200

Planimetria di u.i.u. in Comune di STREVI via Vittoria Veneto civ. 11

SECONDO PIANO

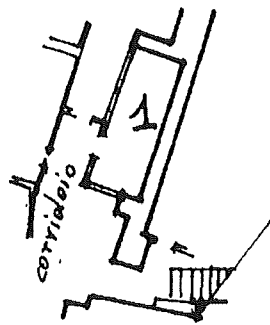
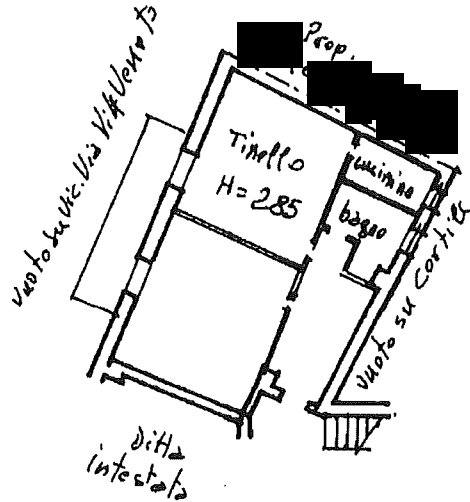

SCANTINATO

ORIENTAMENTO

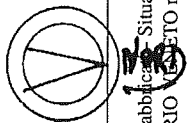

SCALA DI : 1:200

inquad. 01
Catasto al 12/06/2024 - Comune di STREVI(1977) - < Foglio 9 - Particella 12 - Subaltemo 6 >
VIA VITTORIO VENETO n. 11 Scala U Piano 2

Dichiarazione di N.C.
Ultima denuncia di variazione

Compilata dal Arnica Lujci
(Titolo, cognome e nome)

RISERVATO ALL'UFFICIO

Data presentazione: 05/10/1999 - Data: 12/06/2024 - n. T76008 - Richiedente: GRLGRL01C27L219V

Totale spha. 1. - Formato di acquisizione: A4 (210x297) - Formato stampa richiesto: A4 (210x297) della provincia di Verona n. 729

data Firma [Signature]

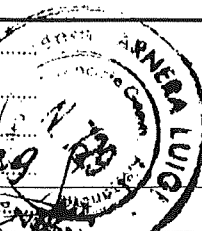

12/06/2024



N - 23800

E - 6900

1 Particella: 12

Comune: (AL) SPERIVA | Scala originale: 1: 000 | 30-Mar-2024 | 11:39
Foglio: 9 | Dimensione comune: 267.000 x 189.000 met. | Protocollo pratica: 1136865/2024