

---

---

# ALLEGATO 5

---

---

## PLANIMETRIE CATASTALI

---



**Agenzia delle Entrate**  
**CATASTO FABBRICATI**  
**Ufficio Provinciale di**  
**Cuneo**

Dichiarazione protocollo n. CN0033414 del 08/03/2024

Comune di Limone Piemonte

Corso Nizza

civ. 76/A

Identificativi Catastali:

Sezione:

Foglio: 42

Particella: 730

Subalterno: 7

Compilata da:  
Garavagno Livio

Iscritto all'albo:  
Geometri

Prov. Cuneo

N. 2284

Planimetria

Scheda n. 1

Scala 1:200

### PIANTA PIANO SECONDO

h. mt. 2,50

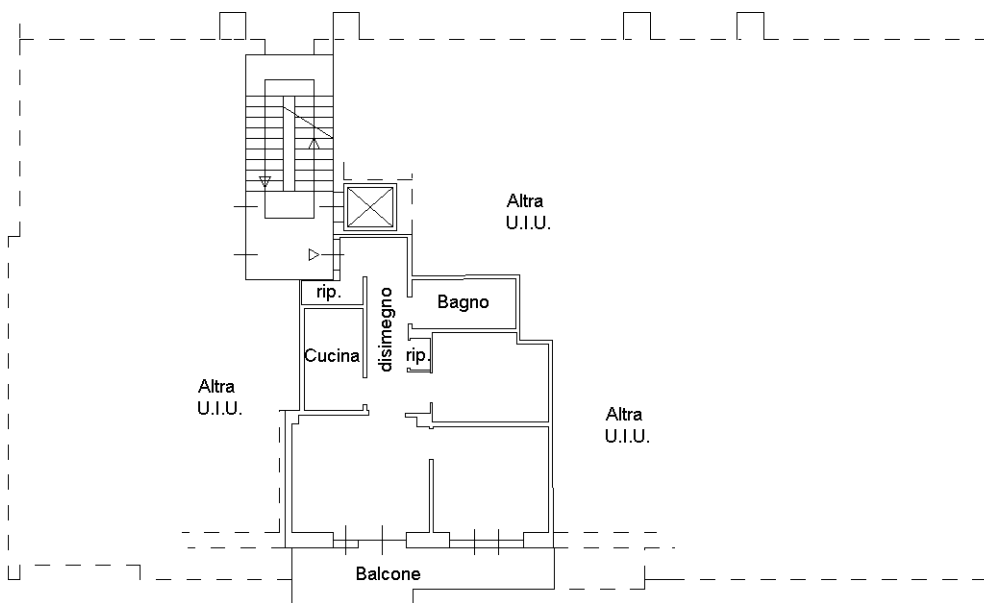

Vuoto su area condominiale

NORD

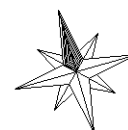

Ultima planimetria in atti

