

**Agenzia del Territorio  
CATASTO FABBRICATI  
Ufficio Provinciale di  
Novara**

Dichiarazione protocollo n. NO0012482 del 25/01/2005	
Planimetria di u.i.u. in Comune di Novara	
Corso VerCELLi	civ. 66
Identificativi Catastali: Sezione: Foglio: 74 Particella: 486 Subalterno: 18	Compilata da: Donaddio Fabio Iscritto all'albo: Geometri Prov. Novara N. 2309

Scheda n. 1      Scala 1:200

**PIANTA PIANO QUARTO ( SOTTOTETTO )**

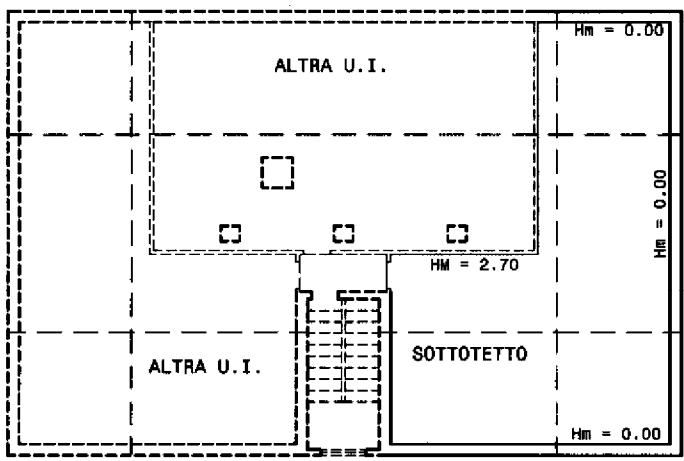

**PIANTA PIANO TERZO**

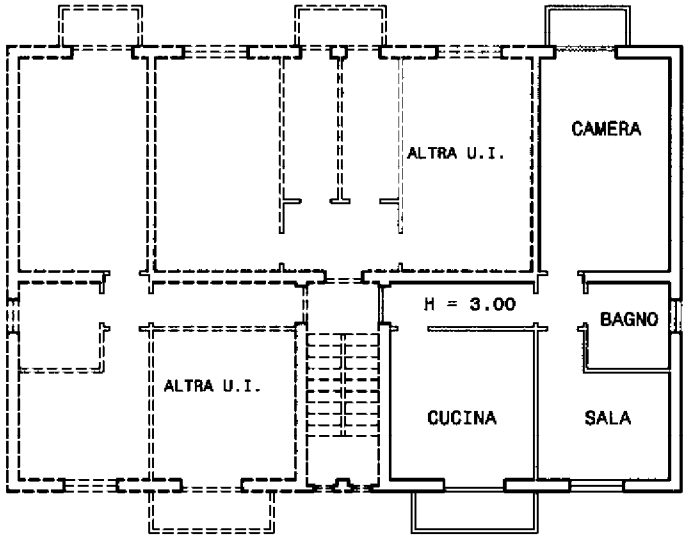

**PIANTA PIANO SEMINTERRATO**

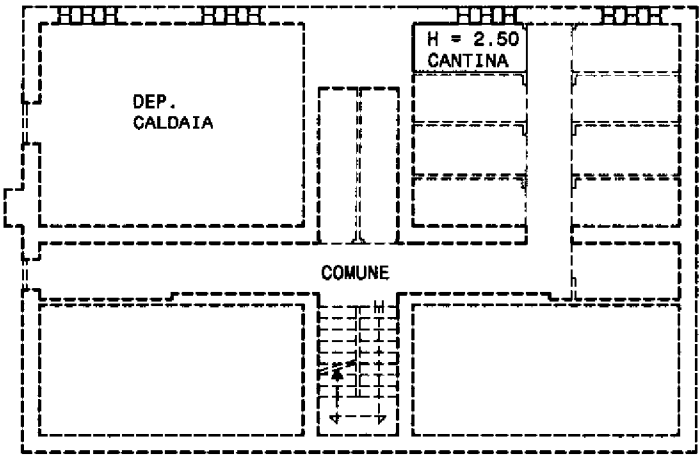

Catasto dei Fabbricati - Situazione al 14/12/2023 - Comune di NOVARA (P952) - c. Foglio 74 Particella 1362 Subalterno 18 - CORSO VERCELLI n. 66 Fimco S13-4

Firmato Da: ROSSI LUIGI Emesso Da: INFOCAMERE QUALIFIED ELECTRONIC SIGNATURE CA Serial#: 1ed182