

**Agenzia del Territorio  
CATASTO FABBRICATI  
Ufficio Provinciale di  
Novara**

Dichiarazione protocollo n. NO0147644 del 18/06/2008

Planimetria di u.i.u. in Comune di Novara

Via Benedetto Alfieri

civ. 15

Identificativi Catastali:

Sezione:

Foglio: 75

Particella: 688

Subalterno: 34

Compilata da:

Isritto all'albo:  
Ingegneri

Prov. Novara

N. [REDACTED]

Scheda n. 1

Scala 1:200

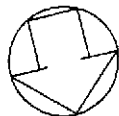

QUARTO PIANO H=270

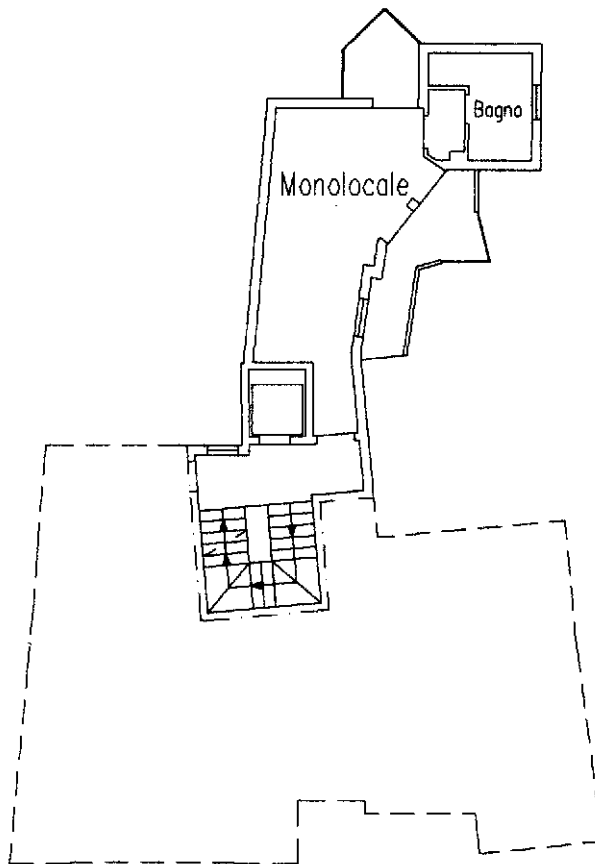

Catasto dei Fabbricati - Situazione al 21/04/2023 - Comune di NOVARA(F952) - < Foglio 75 - Particella 688 - Subalterno 34 >  
VIA BENEDETTO ALFIERI n. 15 Piano 4

Ultima planimetria in atti