

N=100

E=1600

1 Particella: 584

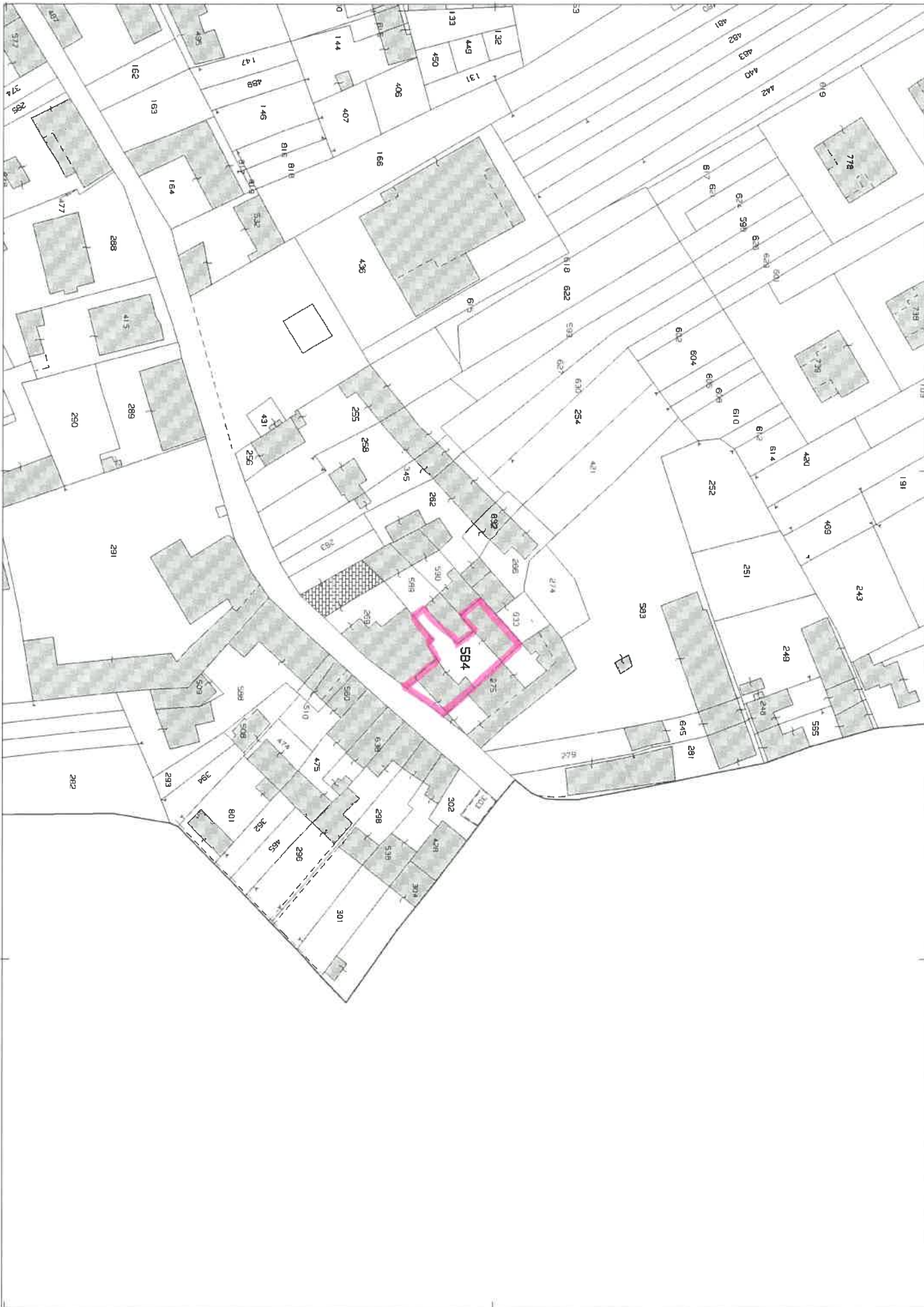

**Agenzia del Territorio
CATASTO FABBRICATI
Ufficio Provinciale di
Novara**

Dichiarazione protocollo n. NO0036827 del 12/03/2012

Planimetria di u.i.u. in Comune di Veruno

Via Motta

civ. 15

Identificativi Catastali:

Sezione:

Foglio: 14

Particella: 584

Subalterno: 2

Compilata da:

Guenzi David Amelio Luigi

Isoritto all'albo:

Geometri

Prov. Novara

N. 2295

Scheda n. 1

Scala 1:200

PIANO SECONDO

Hm=345cm.

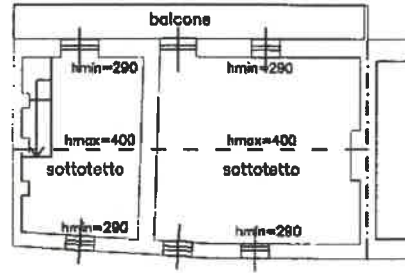

ALTRA U.I.
mapp.275

PIANO PRIMO

H=275cm.

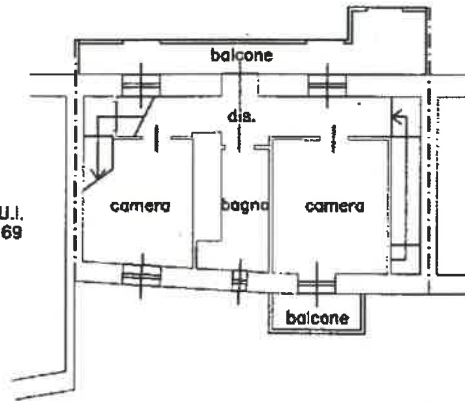

ALTRA U.I.
mapp.269

ALTRA U.I.
mapp.275

PIANO TERRA

H=275cm.

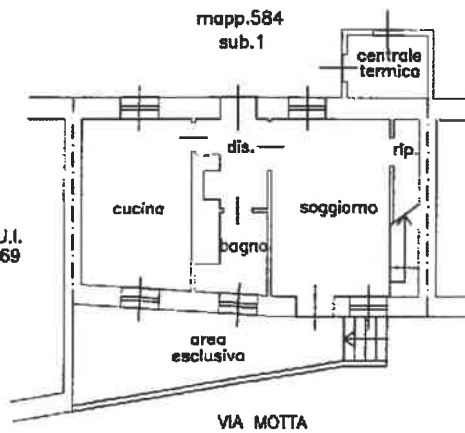

ALTRA U.I.
mapp.269

ALTRA U.I.
mapp.275

VIA MOTTA



Ultima planimetria in atti

Data: 01/02/2023 - n. T208588 - Richiedente: PRGLRT58H02F952W

Totale schede: 1 - Formato di acquisizione: A4(210x297) - Formato stampa richiesto: A4(210x297)

MODULARIO
F. fig. rand. 487



MINISTERO DELLE FINANZE
DIPARTIMENTO DEL TERRITORIO
CATASTO EDILIZIO URBANO (RDL 13-4-1939, n. 852)

MOD. BN (CEU)

LIRE
200

Planimetria di u.i.u. in Comune di VERUNO via MOTTA civ. 9

PIANO TERRENO

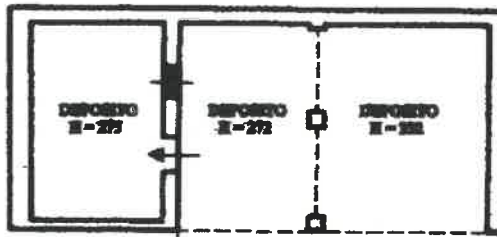

ALTRA UL
ALTRA DITTA

PIANO PRIMO

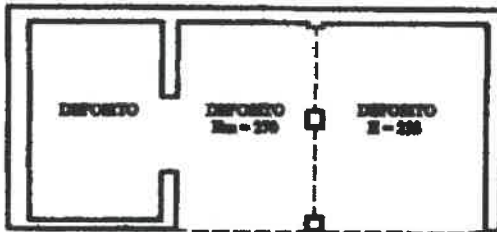

ORIENTAMENTO



SCALA DI 1: 200

inven 01
Comune di GATTICO-VERUNO(M416B) - < Foglio 14 - Particella 584 - Subalterno 3 >
Via MOTTA n. 9 Piano T-1

Dichiarazione di N.C.
Denuncia di variazione

Compilata dal Geometra
(Titolo, cognome e nome)

PISTOCCHINI LAURA
Catasto Edilizio Urbano

della provincia di NOVARA n. 2419
data 10/02/2023 Firma Laura Pistocchini

RISERVATO ALL'UFFICIO

Ultima planimetria in atti
Data presentazione: 26/06/2001 - Data: 01/02/2023 - n. T208589 - Richiedente: PRGLRT58H02F952W
Totale schede 14 di cui 11 catastali
F. 14 n. 584 sub. 3