

**Agenzia del Territorio
CATASTO FABBRICATI
Ufficio Provinciale di
Novara**

Dichiarazione protocollo n. NO0008199 del 29/01/2013

Planimetria di u.i.u. in Comune di Ghemme

Piazza Meucci

civ. 10

Identificativi Catastali:

Sezione:

Foglio: 19

Particella: 561

Subalterno: 2

Compilata da:

Carola Elena

Iscritto all'albo:
Architetti

Prov. Torino

N. 6714

Scheda n. 1

Scala 1:200

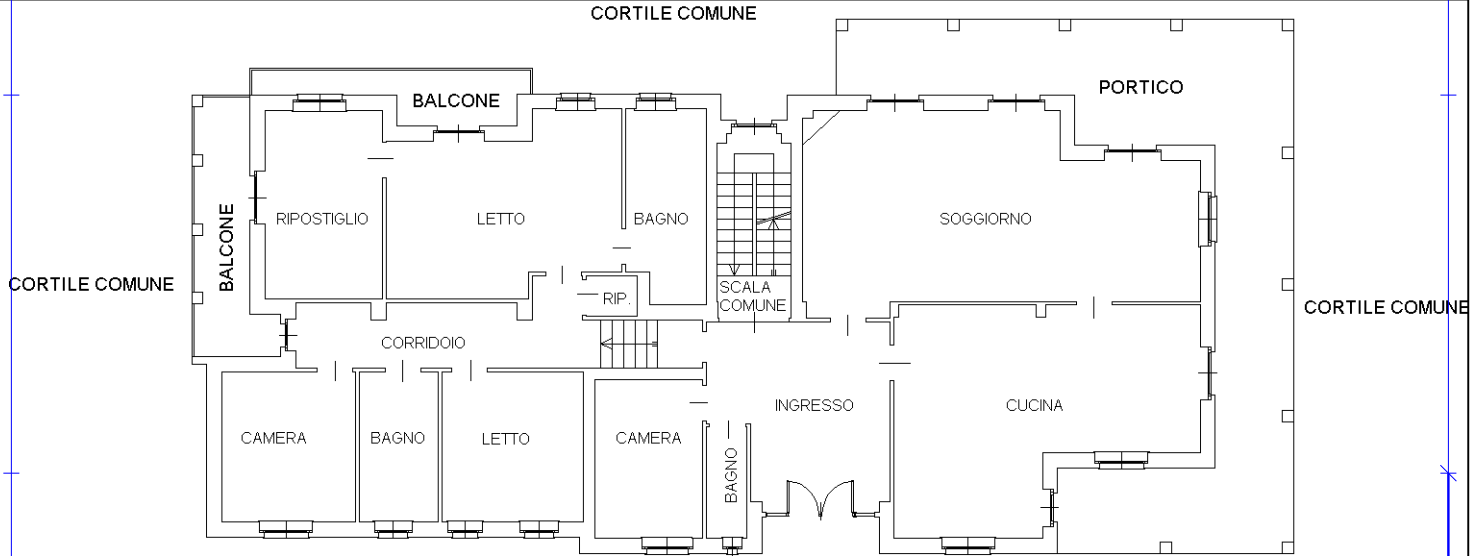

PIANTA PIANO TERRA H= 2,80m

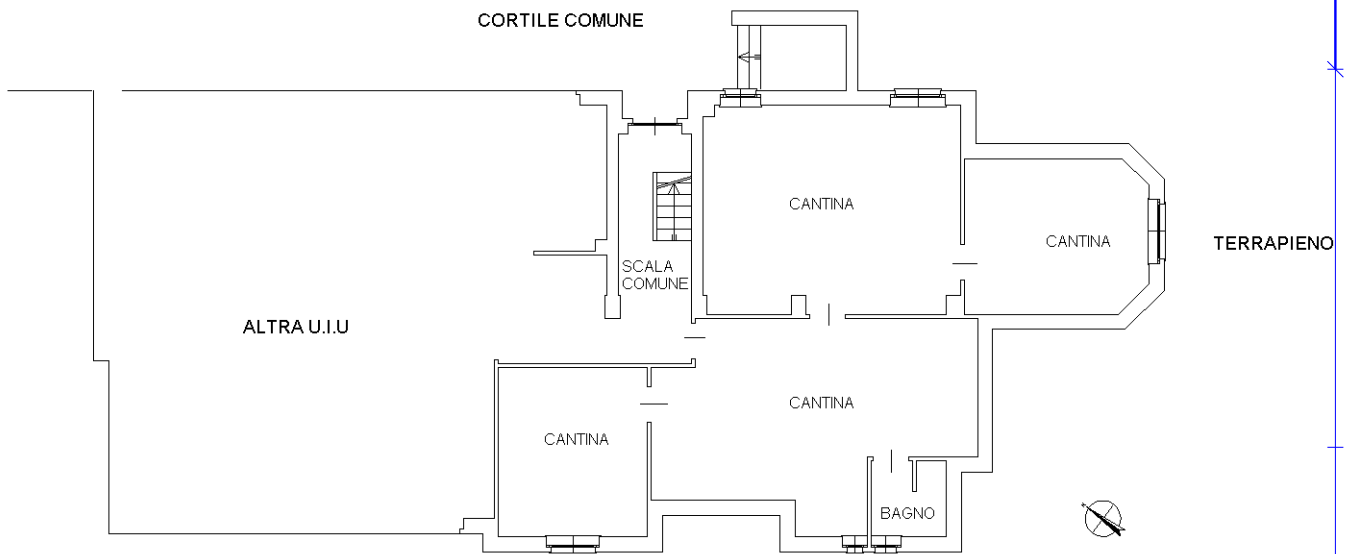

PIANTA PIANO INTERRATO H MEDIA = 2,40m



Ultima planimetria in atti