

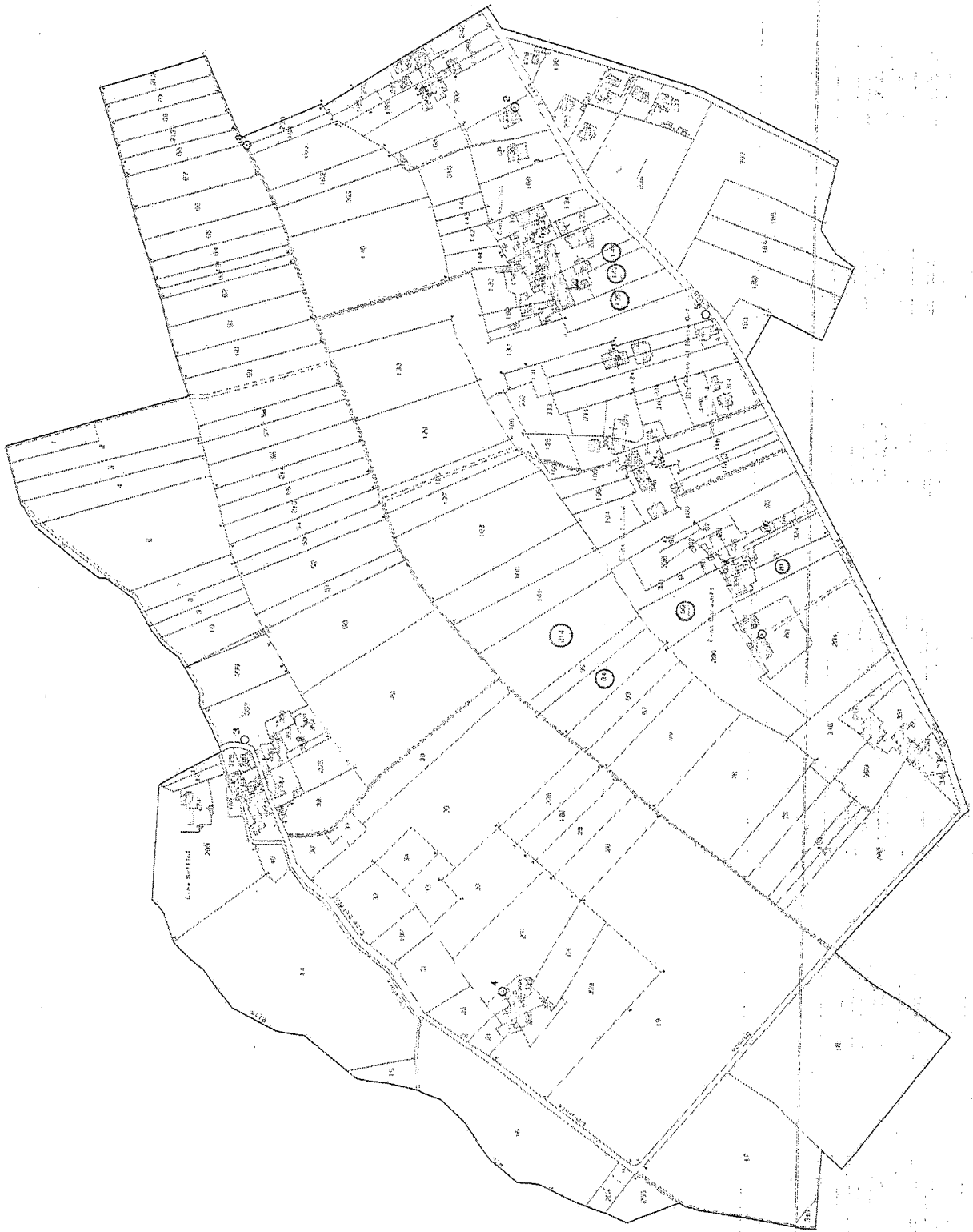

Scala originale: 1:1500
Dimensione cornice: 1352,000 x 1104,000 metri

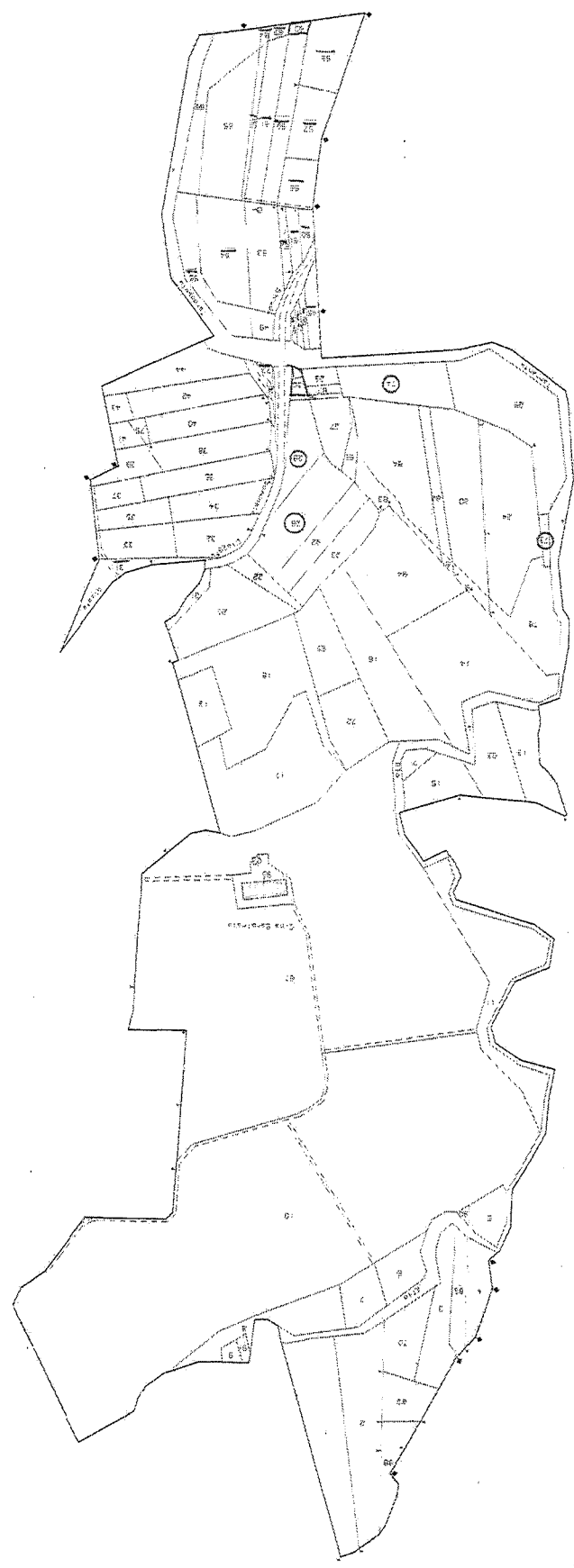



Scala originale: 1:1500
Dimensione cartacee: 1592 000 x 1104 000 metri

21-set-2017 9:14:11
Prof. n. NOB068016/2017
Rich. n. 18288

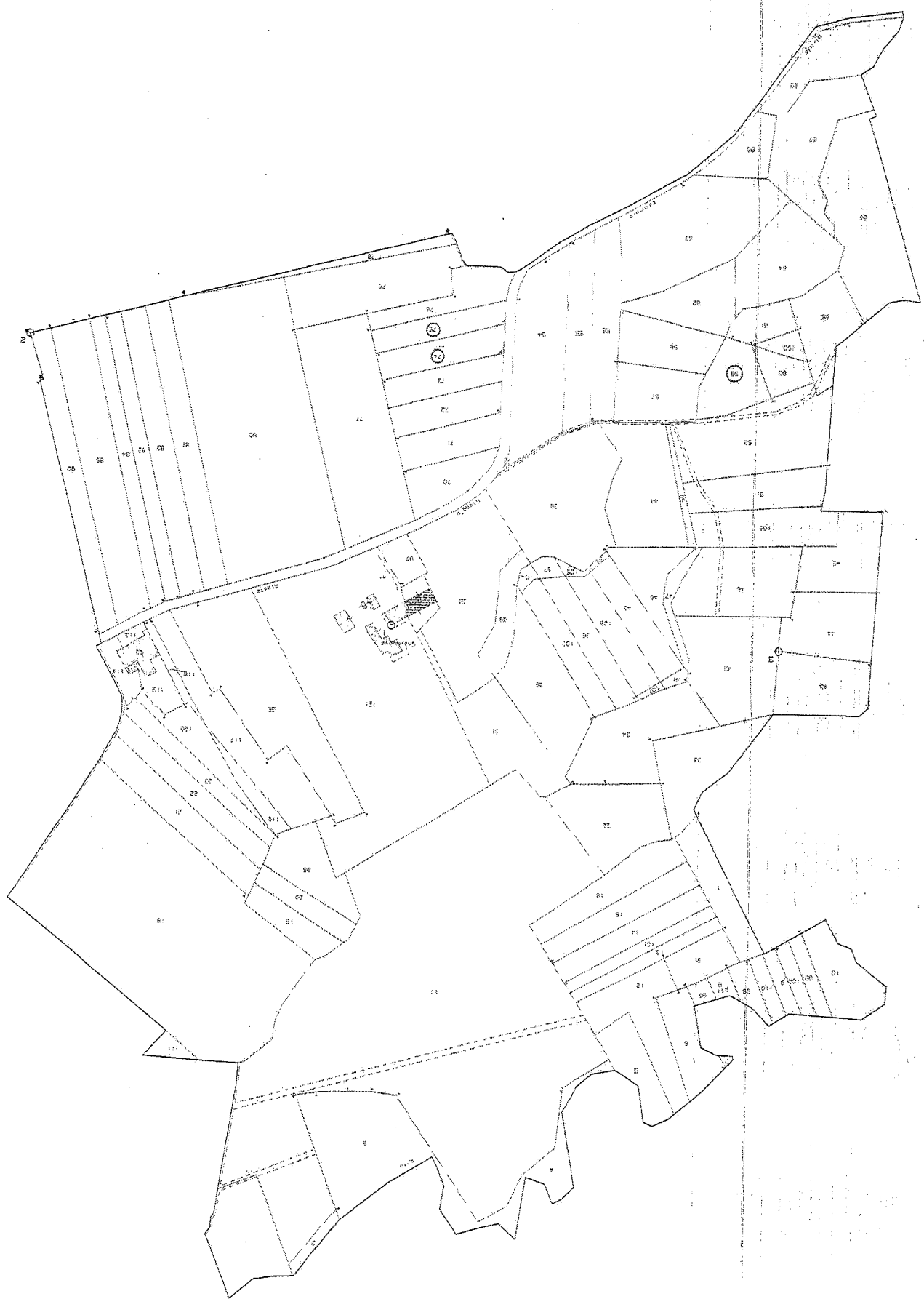

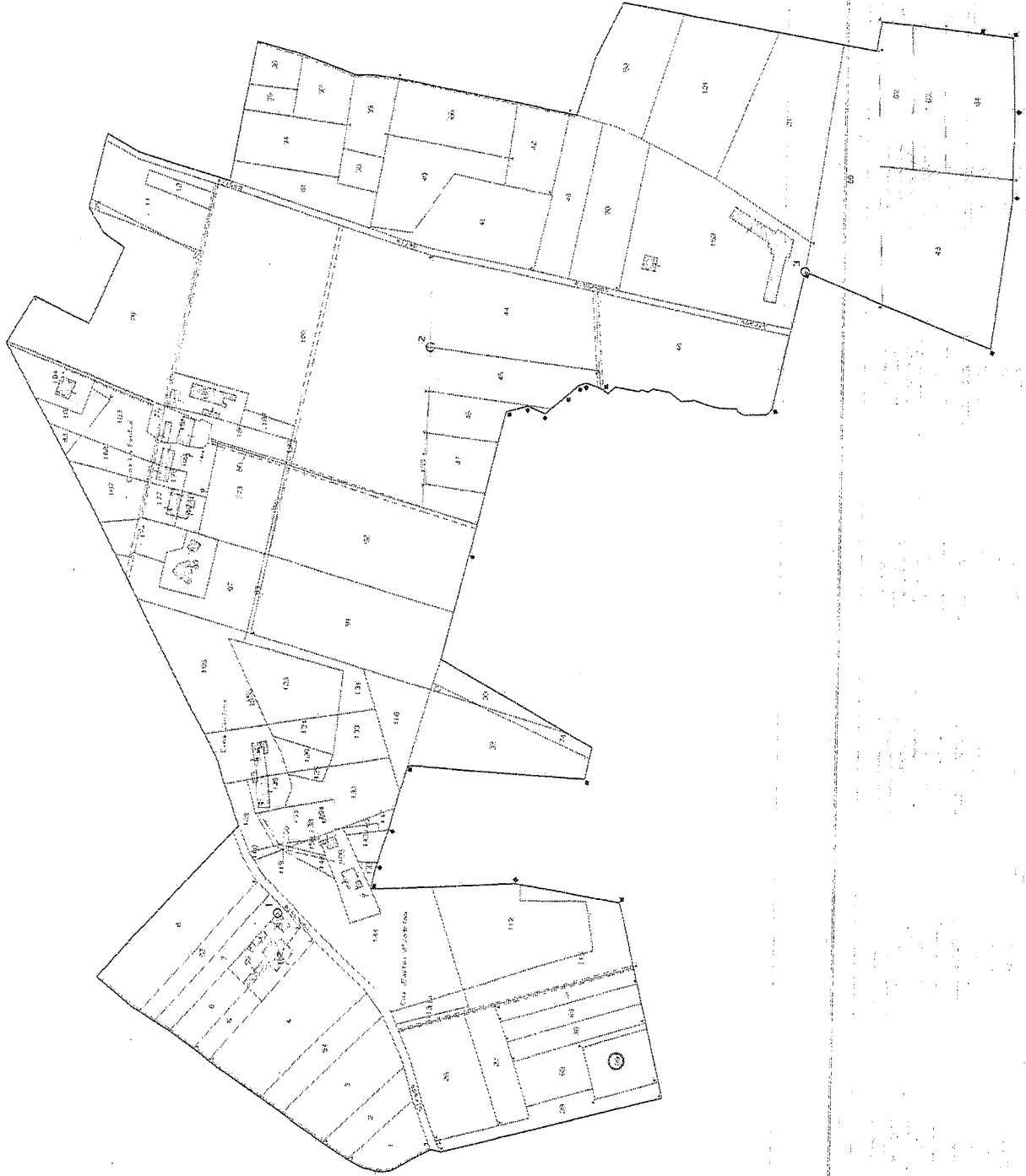

**Agenzia del Territorio
CATASTO FABBRICATI
Ufficio Provinciale di
Novara**

Dichiarazione protocollo n. NO0150798del 17/10/2008

Planimetria di u.i.u. in Comune di Oleggio

Strada Alzate

civ. 124

Identificativi Catastali:

Sezione:

Foglio: 35

Particella: 327

Subalterno: 4

Compilata da:

Cuzzolin Michela

Iscritto all'albo:

Geometri

Prov. Novara

N. 2452

Scheda n. 1

Scala 1:200

PIANO TERRA

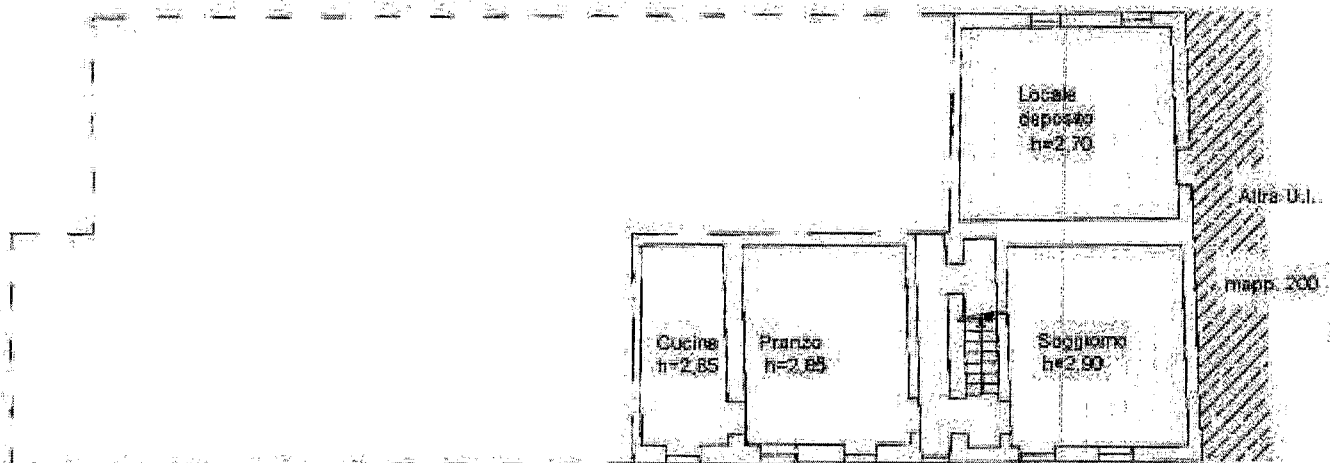

PIANO PRIMO

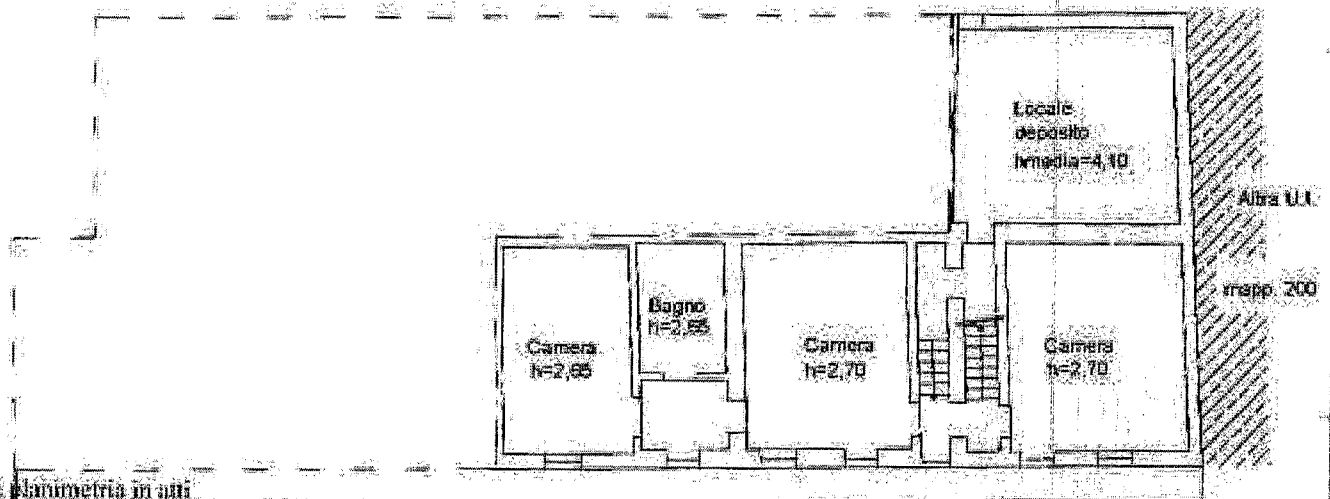

Ultima planimetria in atti

**Agenzia del Territorio
CATASTO FABBRICATI
Ufficio Provinciale di
Novara**

Dichiarazione protocollo n. NO0150798del 17/10/2008

Planimetria di u.i.u. in Comune di Oleggio

Strada Alzate

civ. 124

Identificativi Catastali:

Sezione:

Foglio: 35

Particella: 327

Subalterno: 6

Compilata da:

Cuzzolin Michela

Iscritta all'albo:

Geometri

Prov. Novara

N. 2452

Scheda n. 1

Scala 1:200

PIANTA PIANO TERRA

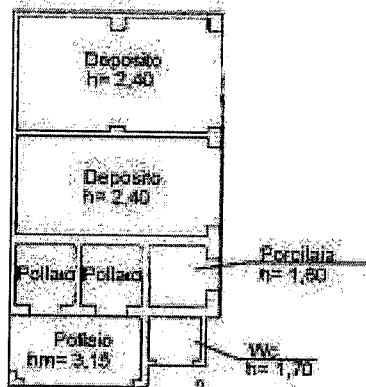

PIANTA PIANO PRIMO

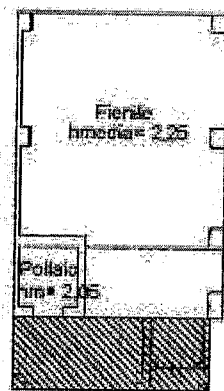

Catasto del Fabbricati - Situazione al 02/10/2017 - Comune di OLEGGIO (GO19) - c. Foglio: 35 - Particella: 327 - Subalterno: 6 - VIA ALZATE n. 124 piano: 1-1

Ultima planimetria in atti

Data: 02/10/2017 - n. T182223 - Richiedente:

Totale schede: 1 - Formato di acquisizione: A4(210x297) - Formato stampa richiesto: A4(210x297)

Agenzia del Territorio
CATASTO FABBRICATI
Ufficio Provinciale di
Novara

Dichiarazione protocollo n. N00150798del 17/10/2008

Planimetria di u.i.u. in Comune di Oleggio

Strada Alzate

cat. 124

Identificativi Catastali:

Sezione:

Foglio: 35

Particella: 327

Subalterno: 7

Compilata da:

Cuzzolin Michela

Iscritte all'albo:

Geometri

Prov. Novara

N. 2452

Scheda n. 1

Scala 1:200

PIANTA PIANO TERRA

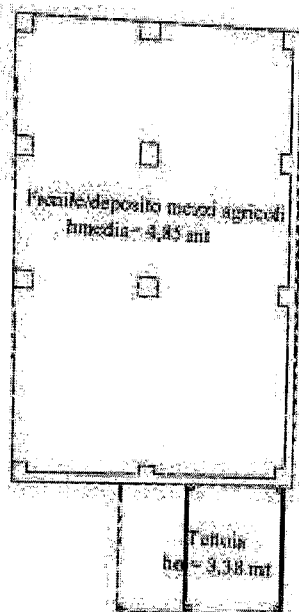

Catasto del Fabbricati - Situazione al 02/10/2017 - Comune di OLEGGIO (GO19) - < Foglio: 35 - Particella: 327 - Subalterno: 7 >

Ultima planimetria in atti

Data: 02/10/2017 - n. T182219 - Richiedente:

Totale scheda: 1 - Formato di acquisizione: A4(210x297) - Formato stampa richiesto: A4(210x297)

Agenzia del Territorio
CATASTO FABBRICATI
Ufficio Provinciale di
Novara

Dichiarazione protocollo n. N00289219 del 23/11/2007

Planimetria di u.i.u. in Comune di Oleggio

Strada Alzate

civ. 124

Identificativi Catastali:

Sezione:

Foglio: 35

Particella: 327

Subalterno: 8

Compilata da:
Cuzzolin Michela

Iscritto all'albo:
Geometri

Prov. Novara

N. 2452

Scheda n. 1

Scala 1:200

PIANO PRIMO
h = 2,70

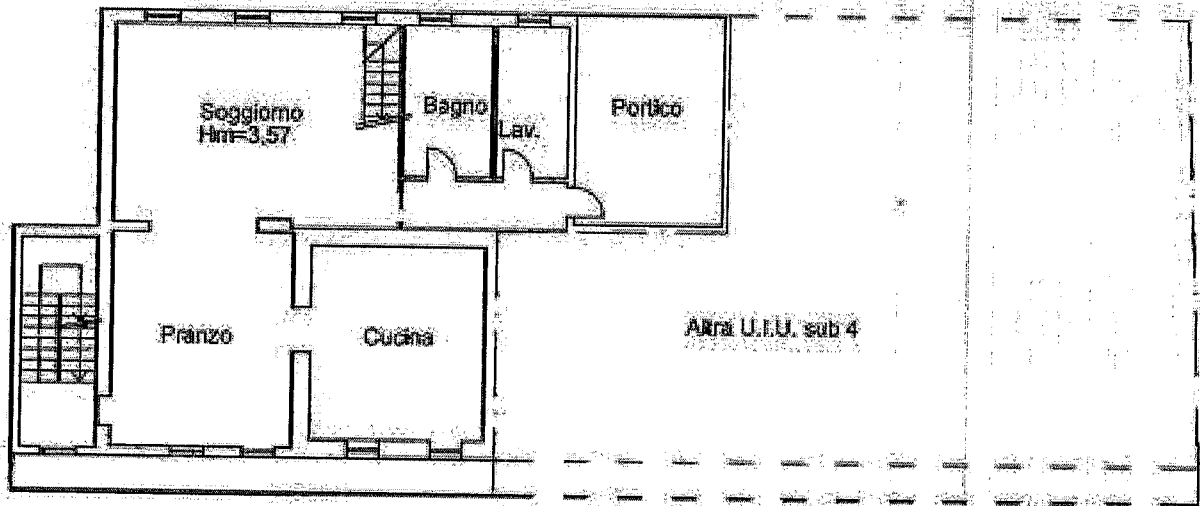

PIANO SECONDO

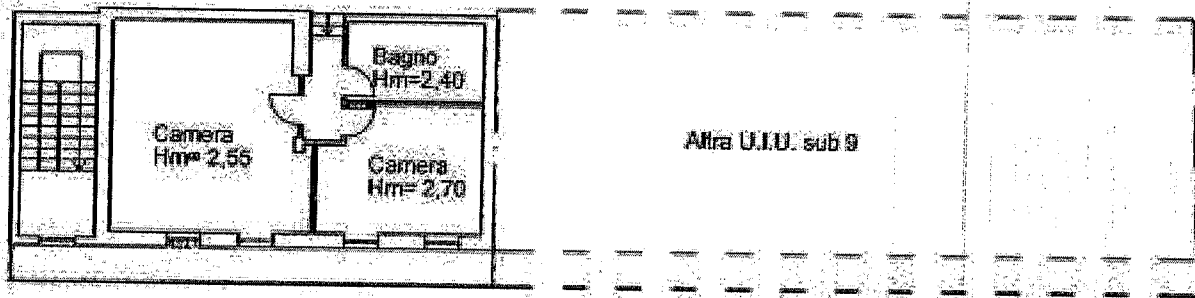

Ultima planimetria in atti

Data: 02/10/2017 - n. T182226 - Richiedente:

Totale schede: 1 - Formato di acquisizione: A4(210x297) - Formato stampa richiesto: A4(210x297)

Catasto dei Fabbricati - Situazione al 02/10/2017 - Comune di OLEGGIO (G019) - Foglio 35 - Particella: 327 - Subalterno: 8 - VIA VECCHIA ALZATE n. 124 piano: 1-2;

**Agenzia del Territorio
CATASTO FABBRICATI
Ufficio Provinciale di
Novara**

Dichiarazione protocollo n. NOD150798del 17/10/2008

Planimetria di u.i.u. in Comune di Oleggio

Strada Alzate

civ. 124

Identificativi Catastali:

Sezione:

Foglio: 35

Particella: 327

Subalterno: 9

Compilata da:
Cuzzolin Michela

Iscritte all'albo:
Geometri

Prov. Novara

N. 2452

Scheda n. 1

Scala 1:200

PIANO SECONDO

hmedia=2,85

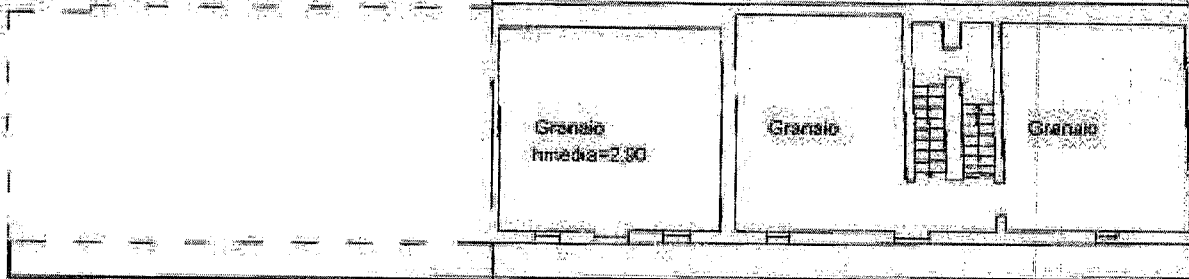

Catasto del Fabbricati - Situazione al 02/10/2017 - Comune di OLEGGIO (0019) - Foglio: 35 - Particella: 327 - Subalterno: 9 - VIA ALZATE n. 124 piano: 2

Ultima planimetria in atti

Data: 02/10/2017 - n. T.182222 - Richiedente:

Totale schede: 1 - Formato di acquisizione: A4(210x297) - Formato stampa richiesto: A4(210x297)

Agenzia del Territorio
CATASTO FABBRICATI
Ufficio Provinciale di
Novara

Dichiarazione protocollo n. NO0289213 del 12/11/2007

Planimetria di u.i.u. in Comune di Oleggio

Strada Alzate

civ. 124

Identificativi Catastali:

Sezione:

Foglio: 35

Particella: 327

Subalterno: 10

Compilata da:

Cuzzolin Michela

Iscritto all'albo:

Geometri

Prov. Novara

N. 2452

Scheda n. 1

Scala 1:200

PIANO TERRA
H = 2,85

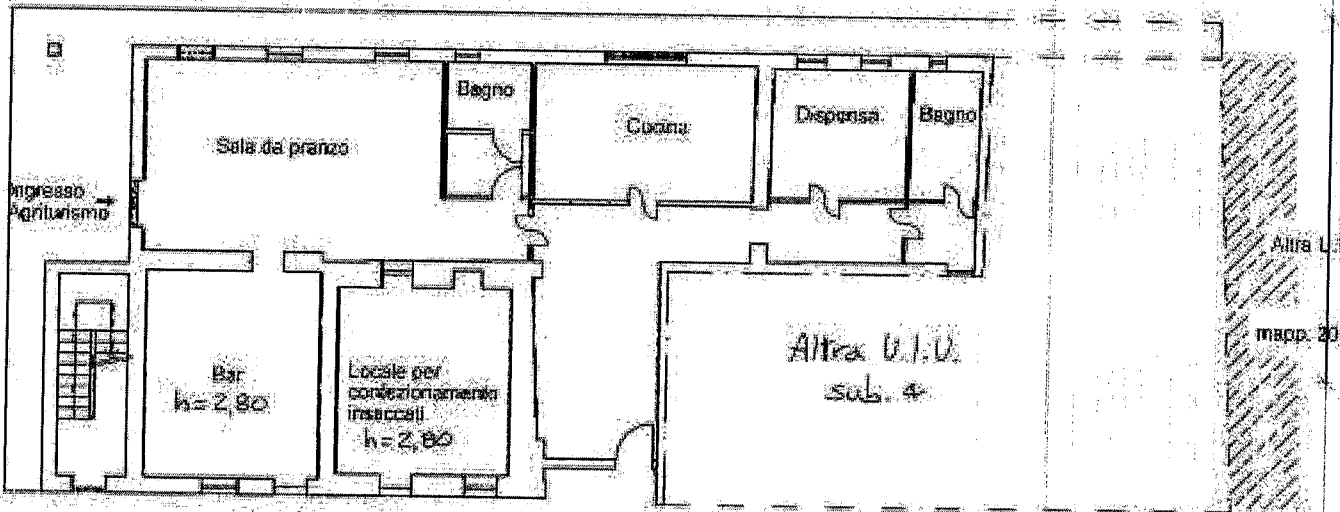

Catasto dei Fabbricati - Situazione al 02/10/2017 - Comune di OLEGGIO (0019) - Foglio: 35 - Particella: 327 - Subalterno: 10 - VIA VECCHIA ALZATE n. 124 piano: T.

Ultima planimetria in atti

Data: 02/10/2017 - n. T182224 - Richiedente:

Totale schede: 1 - Formato di acquisizione: A4(210x297) - Formato stampa richiesto: A4(210x297)