

Agenzia delle Entrate
CATASTO FABBRICATI
Ufficio Provinciale di
Novara

Dichiarazione protocollo n. NO0058408 del 18/07/2016

Planimetria di u.i.u. in Comune di Borgo Ticino

Via Romano Della Vecchia

civ. 40-42

Identificativi Catastali:

Sezione:
Foglio: 1
Particella: 593
Subalterno: 1

Compilata da:
Belletti Nicola
Iscritto all'albo:
Ingegneri

Prov. Novara

N. 2153A

Scheda n. 1 Scala 1:200

PIANO TERRA

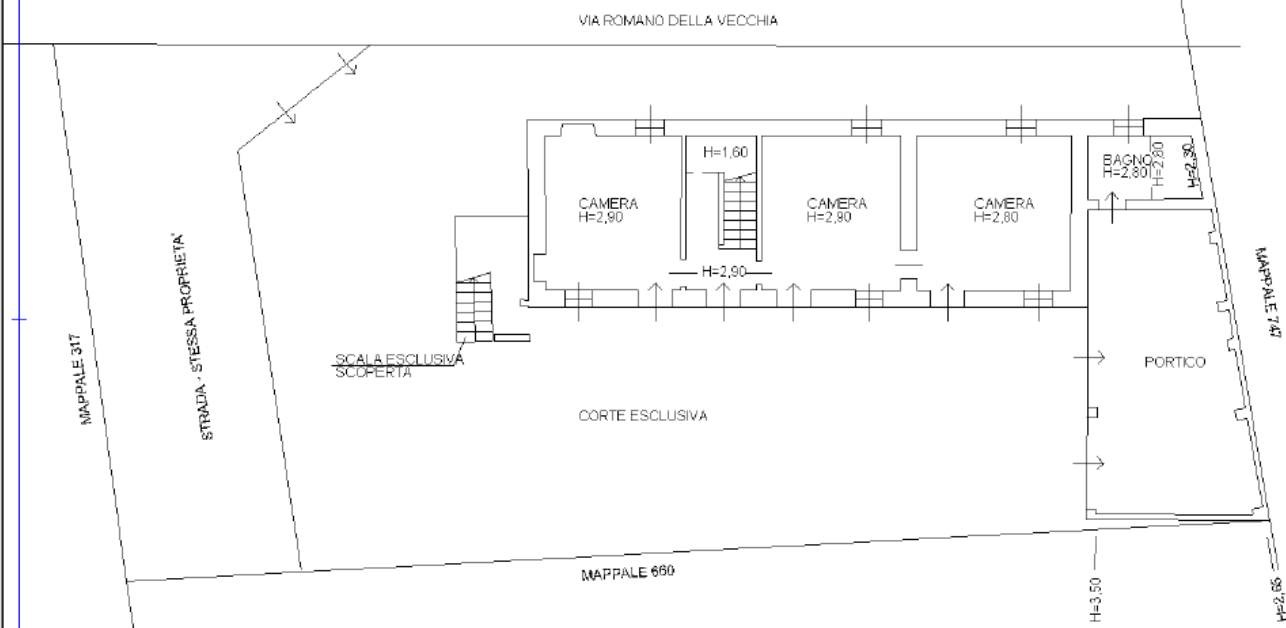

PIANO PRIMO

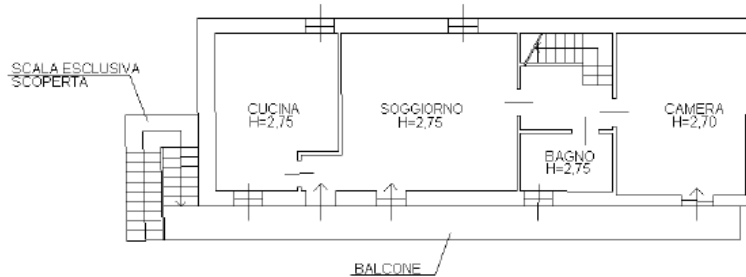

PIANO SECONDO

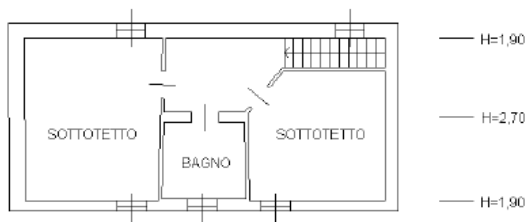

Ultima planimetria in atti

Data: 10/05/2023 - n. T47453 - Richiedente: FRLFRC82L22F952N

Totale schede: 1 - Formato di acquisizione: A4(210x297) - Formato stampa richiesto: A4(210x297)

Catasto dei Fabbricati - Situazione al 10/05/2023 - Comune di BORGIO TICINO(B043) - < Foglio 1 - Particella 593 - Subalterno 1 >
VIA ROMANO DELLA VECCHIA n. 40-42 Piano T-1 - 2