

ALLEGATO N.1 FOTOGRAFIE

FOTO N. 1

Vista condominio "Casa Mia"

Da Viale Papa Giovanni XXIII



Foto n. 2

Autorimesse

Foto n. 3

Lato interno cortile

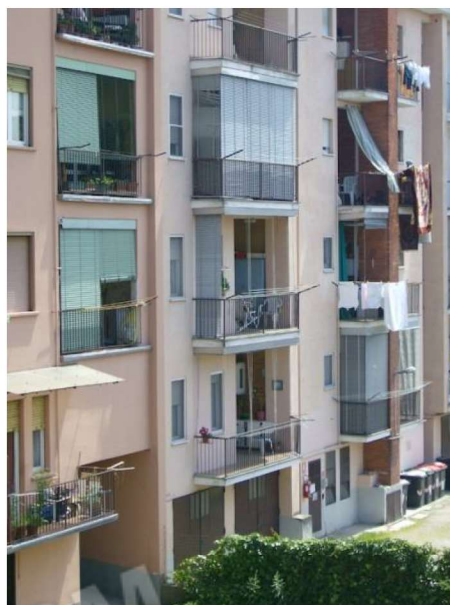

ALLEGATO N.1 FOTOGRAFIE

Foto n. 4

Tinello



Foto n. 5

Sala

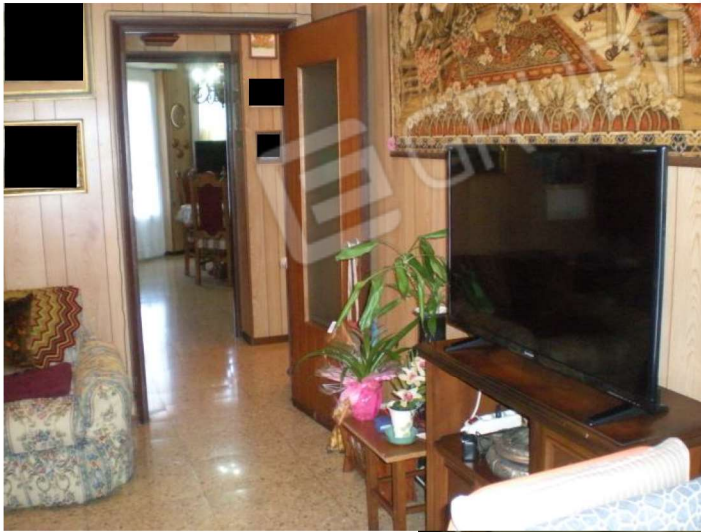

Foto n. 6

Camera da letto

ALLEGATO N.1 FOTOGRAFIE

Foto n. 7

Bagno



Foto n. 8

Bagno



ALLEGATO N.1 FOTOGRAFIE

Foto n. 9

Cucina



Foto n. 10

Corridoio

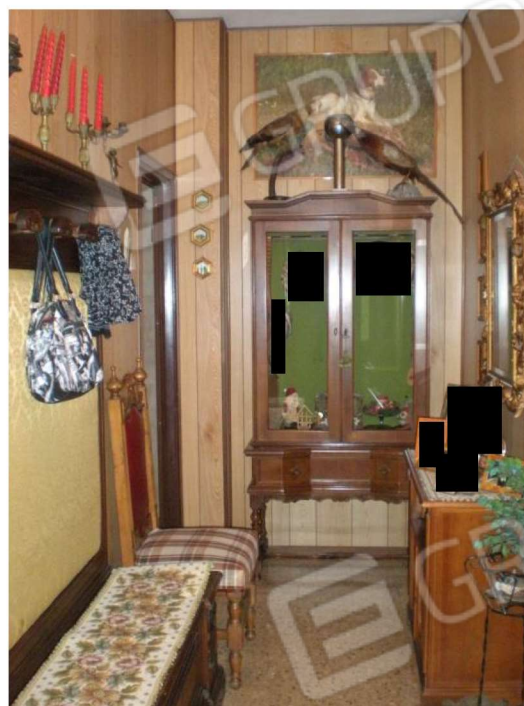

ALLEGATO N.3 PLANIMETRIE

Data presentazione: 11/01/1966 - Data: 05/09/2021 - n. T33728 - Richiedente: RNCZEI57C02F952E

MODULARIO F. - Cat. S. T. - 815

MINISTERO DELLE FINANZE
DIREZIONE GENERALE DEL CATASTO E DEI SERVIZI TECNICI ERARIALI

Mod. B (Nuovo Catasto Edilizio Urbano)

Lire 20

NUOVO CATASTO EDILIZIO URBANO
(R. DECRETO-LEGGE 12 APRILE 1959, N. 657)

Planimetria dell'immobile situato nel Comune di NOVARA Via PADOVA 19a 19b
 Ditta MARINONE ENRICO nato a NO il 19-9-1936 - MARINONE GEORGIO nato a NO il 24-6-1939
 Allegata alla dichiarazione presentata all'Ufficio Tecnico Erariale di NOVARA

SPAZIO RISERVATO PER LE ANNOTAZIONI D'UFFICIO

DATA <u>11-7-66</u> PROT. N° <u>Scheda N° 3863</u>	Compilata dal Geometra <u>CORRADO BAROLI</u> <small>(Titolo, nome e cognome del tecnico)</small> Iscritto all'Albo dei Geometri della Provincia di <u>NOVARA</u> DATA <u>dicembre 1965</u> Firma: <u>geom. Corrado Baroli</u>
--	--

Ultima planimetria in atti

Data presentazione: 11/01/1966 - Data: 05/09/2021 - n. T33728 - Richiedente: RNCZEI57C02F952E
 Totale schede: 1 - Formato di acquisizione: fuori standard (250X376) - Formato stampa richiesto: A4(210x297)

Catasto dei Fabbricati - Situazione al 05/09/2021 - Comune di NOVARA (F952) - < Foglio: 74 - Particella: 1266 - Subalterno: 4 >
 VIALE PAPA GIOVANNI VENTITRESIMO n. 84 piano: S1-1;

ALLEGATO N.3 PLANIMETRIE

Data presentazione: 11/01/1966 - Data: 05/09/2021 - n. T33906 - Richiedente: RNCZEI57C02F952E

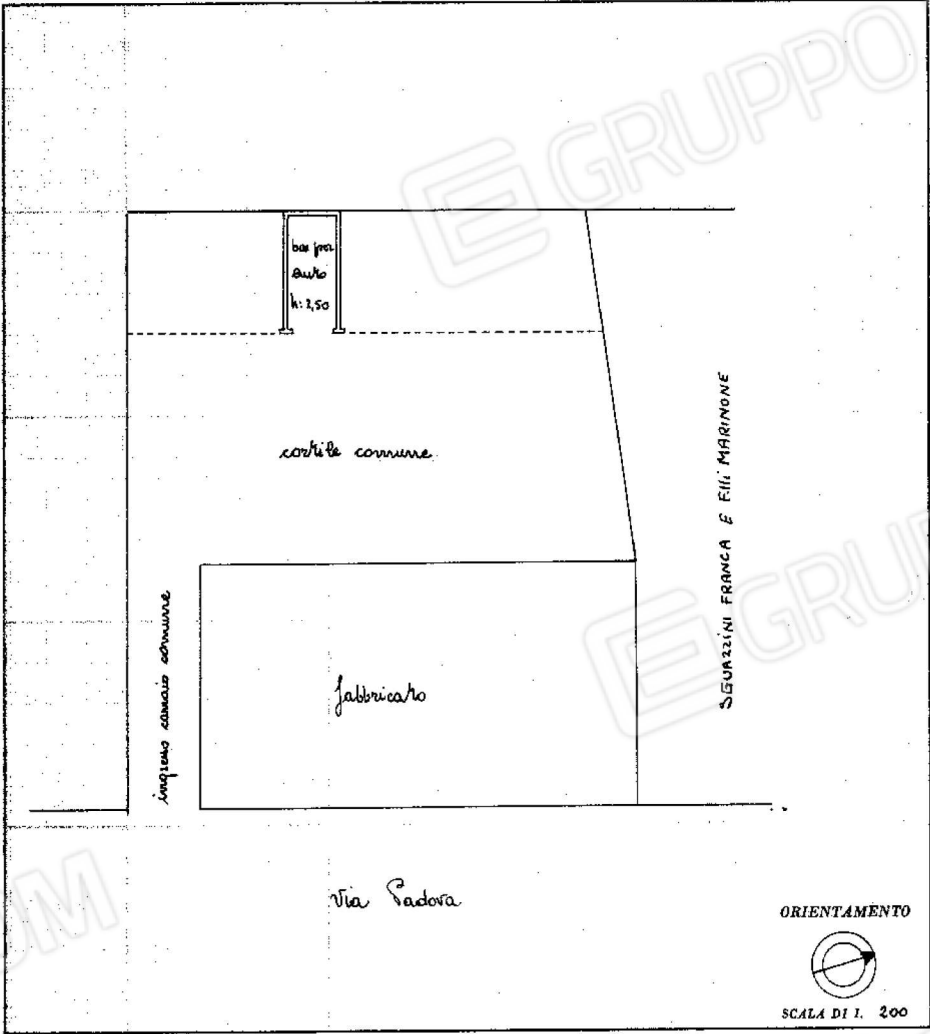
MODULARIO F. - Cat. S. T. - 215	 MINISTERO DELLE FINANZE DIREZIONE GENERALE DEL CATASTO E DEI SERVIZI TECNICI ERARIALI NUOVO CATASTO EDILIZIO URBANO <small>(L. DECRETO-LEGGI 13 APRILE 1917, N. 652)</small>	Mod. B (Nuovo Catasto Edilizio Urbano) Lire 20
Planimetria dell'immobile situato nel Comune di <u>NOVARA</u> Via <u>PADOVA 19a 19b</u> Dato <u>MARINONE ENRICO nato a NO il 19-9-1936 - MARINONE GIORGIO nato a NO il 24-6-1939</u> Allegata alla dichiarazione presentata all'Ufficio Tecnico Erariale di <u>NOVARA</u>		
		
SPAZIO RISERVATO PER LE ANNOTAZIONI D'UFFICIO DATA <u>11-7-66</u> PROT. N° <u>Scheda N° 389</u>		Compilata dal Geometa <u>CORRADO BAROLI</u> <small>(Titolo, nome e cognome del tecnico)</small> Iscritto all'Albo dei Geometri della Provincia di <u>NOVARA</u> DATA <u>dicembre 1965</u> Firma: <u>[Signature]</u>

Catasto dei Fabbricati - Situazione al 05/09/2021 - Comune di NOVARA (F952) - < Foglio: 74 - Particella: 1267 - Subalterno: 6 >
VIALE PAPA GIOVANNI VENTITRESIMO n. 19B piano: T;

Ultima planimetria in atti

Data presentazione: 11/01/1966 - Data: 05/09/2021 - n. T33906 - Richiedente: RNCZEI57C02F952E

Totale schede: 1 - Formato di acquisizione: fuori standard (250X376) - Formato stampa richiesto: A4(210x297)