

**Agenzia del Territorio
CATASTO FABBRICATI
Ufficio Provinciale di
Novara**

Dichiarazione protocollo n. NO0008305 del 20/01/2006

Planimetria di u.i.u. in Comune di Oleggio

Strada Alzate

civ. 138

Identificativi Catastali:

Sezione:

Foglio: 35

Particella: 326

Subalterno: 2

Compilata da:

Iscritto all'albo:
Geometri

Prov. Novara

N. 1374

Scheda n. 1

Scala 1:200

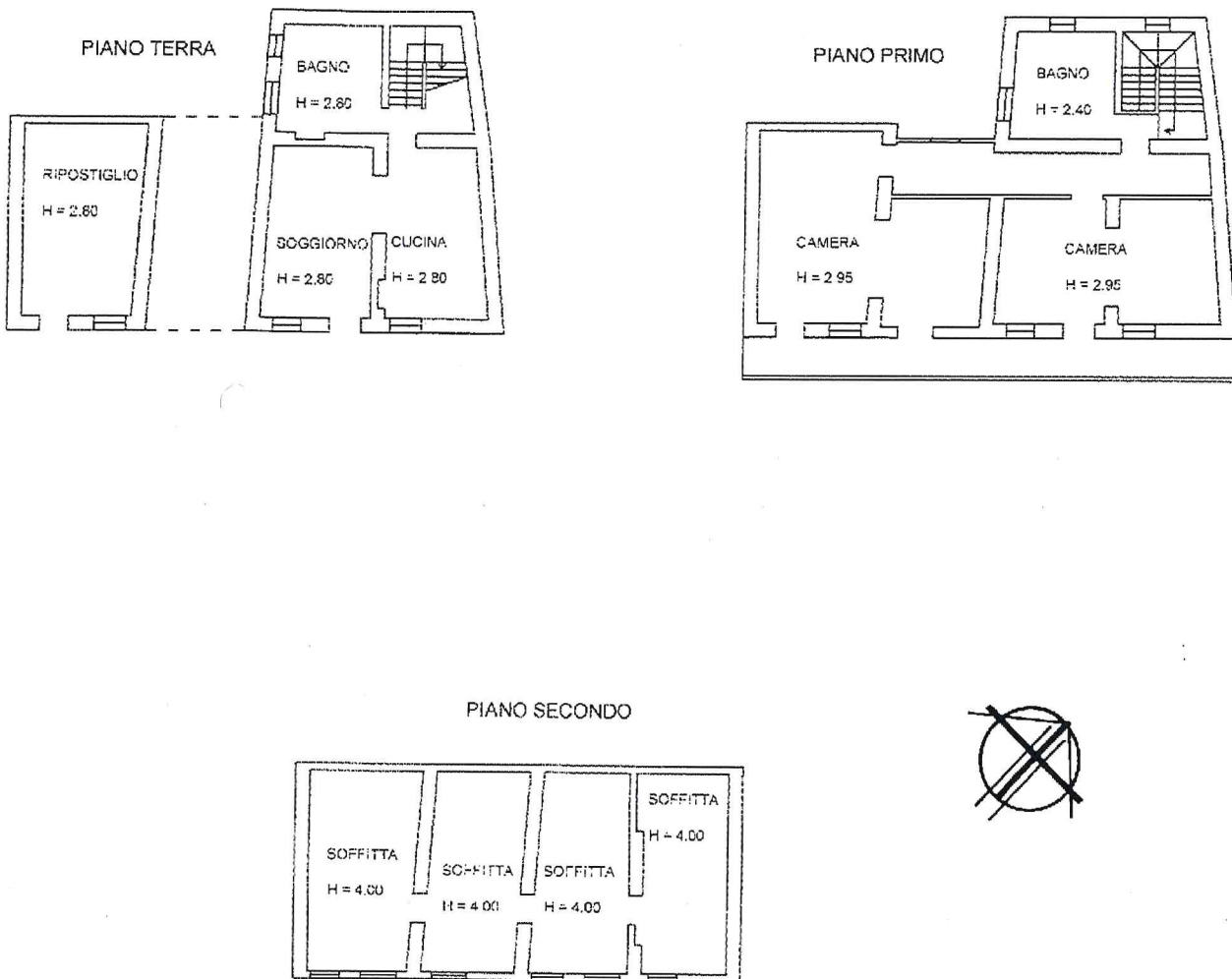

Catasto dei Fabbricati - Situazione al 24/03/2023 - Comune di OLEGGIO(G019) - < Foglio 35 - Particella 326 - Subalterno 2 >
VIA ALZATE n. 138 Piano T-1 - 2

Ultima planimetria in atti

MODULARIO
F. rig. rend. 487



MINISTERO DELLE FINANZE
DIPARTIMENTO DEL TERRITORIO
CATASTO EDILIZIO URBANO (RDL 13-4-1939, n. 652)

MOD. BN (CEU)
LIRE
200

Planimetria di u.i.u. in Comune di OLEGGIO via ALZATE civ.

PIANTA PIANO PRIMO

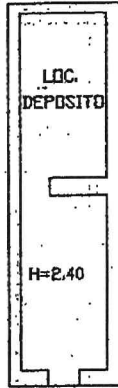

ORIENTAMENTO

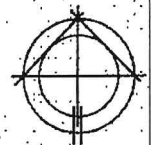

SCALA DI 1:200

Catasto del Fabbricati - Situazione al 08/08/2023 - Comune di OLEGGIO(G019) - Foglio 35 - Particella 91 - Suballegno 2 - VI. CAT. Z. A/15 - n. 128 - P. 1

Dichiarazione di N.C.
Denuncia di variazione

Compilata dal GEOM. DONADIO
(Titolo, cognome e nome)

RISERVATO ALL'UFFICIO

Data presentazione: 16/09/1999 - Data: 08/08/2023 - n. T15152 - Richiedente: CNTDRN69D23B019Q
Totale schede 35 - Formato di acquisizione: A4(210x297) - Formato stampa: A4(210x297)
F. 91 della provincia di NOVARA

n. 91 sub. 2

data Firm GEOM. DONADIO

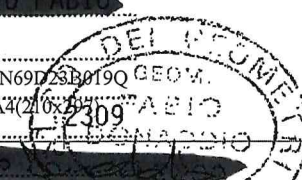

H06181
16-P-PP

MODULARIO
F. rig. tend. 497



MINISTERO DELLE FINANZE
DIPARTIMENTO DEL TERRITORIO
CATASTO EDILIZIO URBANO (RDL 13-4-1939, n. 652)

MOD. BN (CEU)
LIRE
200

Planimetria di u.i.u. in Comune di OLEGGIO via ALZATE civ.

PIANTA PIANO TERRA

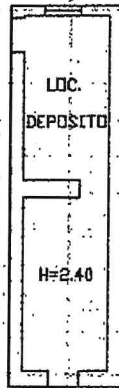

PIANTA PIANO SECONDO



ORIENTAMENTO

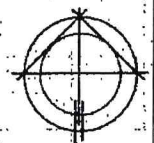

SCALA DI 1: 200

input 01
Catasto dei Fabbricati - Situazione al 08/08/2023 - Comune di OLEGGIO (019) - < Foglio 35 - Particella 91 - Subalterno 4 >
VIA ALZATE 139 - NOVARA

Dichiarazione di N.C.
Comunicazione di variazione

Compilata dal GEOM. DONATO
(Titolo, cognome e nome)

RISERVATO ALL'UFFICIO

Data presentazione: 11/10/1999 - Data: 08/08/2023 - n. T15153 - Richiedente: CNTDRN69D23B019Q
Totale schede: 35 - Formato di acquisizione: A4(210x297) - Formato stampa: A4(210x297)
F. 35 della provincia di NOVARA
n. 91 sub. 4
data Firma [Signature]

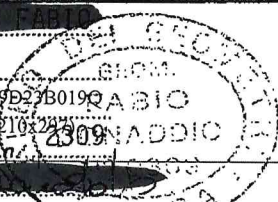

HO 6842
11.10.99

