

MODULARIO
F. - Cat. S. P. - 481



MINISTERO DELLE FINANZE
DIREZIONE GENERALE DEL CATASTO E DEI SERVIZI TECNICI ERARIALI

MOD. B (Nuovo Catasto Edilizio Urbano)

NUOVO CATASTO EDILIZIO URBANO

(R. DECRETO-LEGGE 13 APRILE 1939, N. 652)

Lire
20

Planimetria dell'immobile situato nel Comune di OLEGGIO Via Vecchio Circonvallazione

Ditta prop. per 2/3 : prop. per 2/3

Allegata alla dichiarazione presentata all'Ufficio Tecnico Erariale di NOVARA

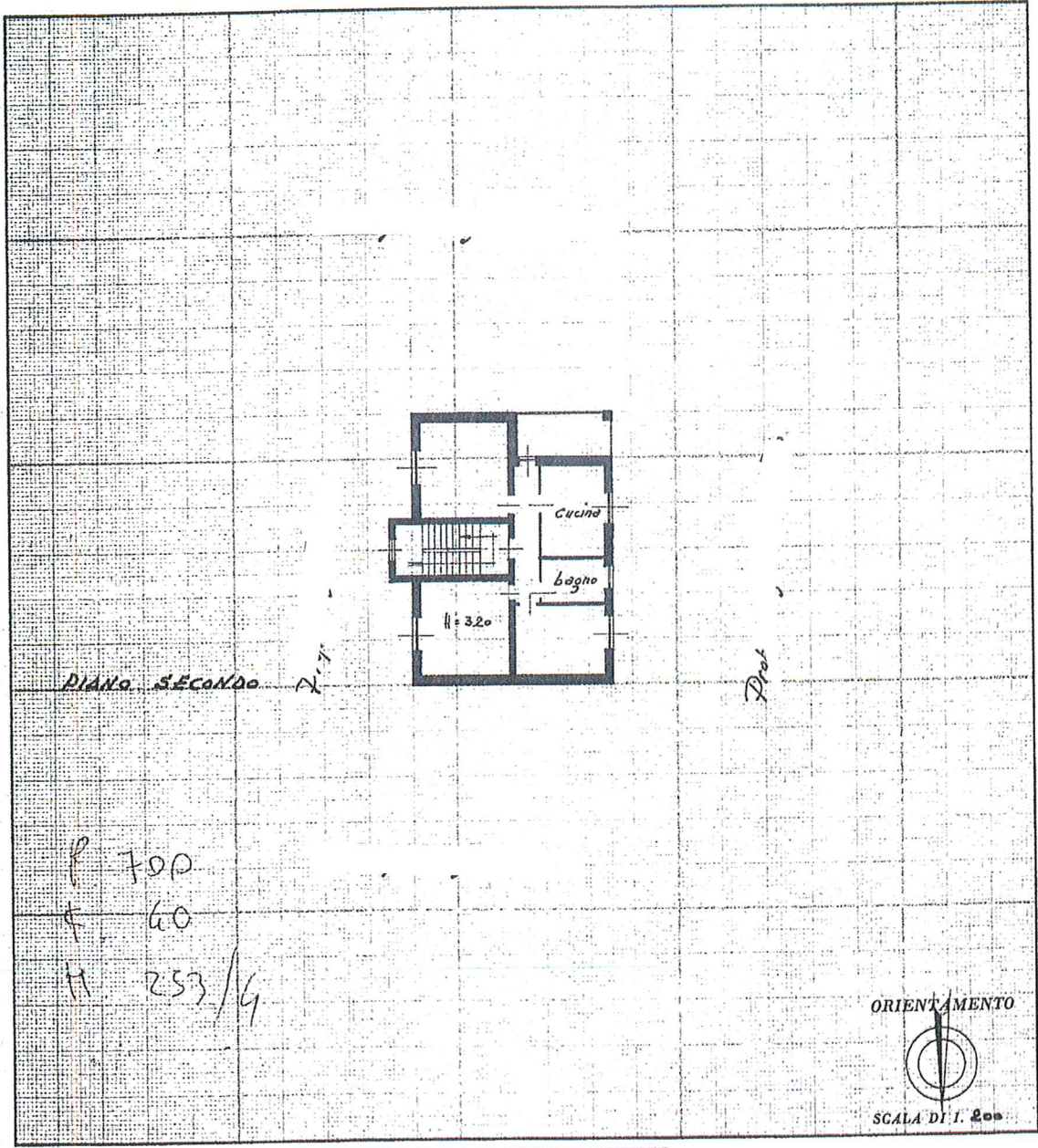

SPAZIO RISERVATO PER LE ANNOTAZIONI D'UFFICIO

DATA
PROT. N°
Scheda n° 108

VISTO e in data la firma
del Sig. Geom. Piroli
Arch. Quera
31.3.1959
Regolatore comunale

Compilata dal Geom.
(Titolo, nome e cognome del tecnico)
PIROLI ANDREA

Iscritto all'Albo dei Geometri
della Provincia di VADESE N° 601

DATA 28-3-59

Firma: Andrea Piroli

Ultima planimetria in attuazione del Piano Regolatore dello Stato

Catasto dei Fabbricati - Situazione al 14/04/2022 - Comune di OLEGGIO(G019) - < Foglio 40 - Particella 949 - Subalterno 4 >
VIA VECCHIA CIRCUNVALLAZIONE 7

MODULARIO
F. - Cat. S.T. - 481



MINISTERO DELLE FINANZE
DIREZIONE GENERALE DEL CATASTO E DEI SERVIZI TECNICI ERARIALI

Mod. B (Nuovo Catasto Edilizio Urbano)

Lire
20

NUOVO CATASTO EDILIZIO URBANO

(R. DECRETO-LEGE 13 APRILE 1939, N. 659)

Planimetria dell'immobile situato nel Comune di OLEGGIO Via Vecchia Circonvallazione
Ditta prop. per 2/3 e prop. per 1/3
Allegata alla dichiarazione presentata all'Ufficio Tecnico Erariale di NOVARA

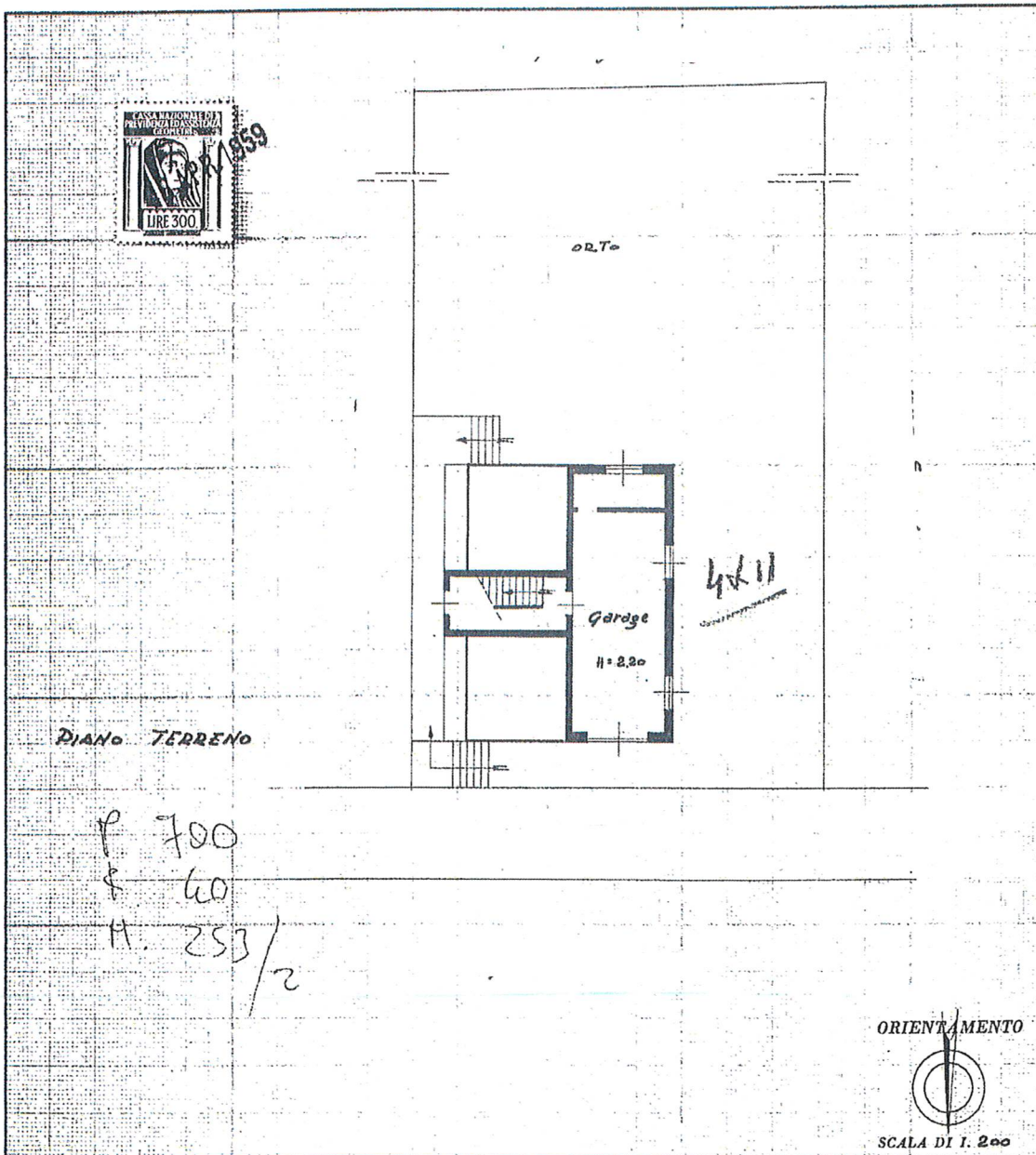

SPAZIO RISERVATO PER LE ANNOTAZIONI D'UFFICIO

DATA
PROT. N°
Sched. 2 n° 100

Geom. Pirolini Andrea

Compilata dal Geom.
(Titolo, nome e cognome del perito)
PIROLINI ANDREA

Iscritto all'Albo dei Geometri
della Provincia di VARESE n° 607

DATA 28-3-59

Firma: [Signature]

Ultima planimetria in atto al Catasto Pubblico dello Stato

Catasto dei Fabbricati - Situazione al 14/04/2022 - Comune di OLEGGIO(G019) - < Foglio 40 - Particella 949 - Subalterno 2 >
VIA VECCHIA CIRCONVALLAZIONE 11 A 11010E BISSATE