

**Agenzia del Territorio
CATASTO FABBRICATI
Ufficio Provinciale di
Novara**

Dichiarazione protocollo n. NO0000909 del 05/01/2005

Planimetria di u.i.u. in Comune di Varallo Pombia

Via Ticino

civ.

Identificativi Catastali:

Sezione:

Foglio: 9

Particella: 1142

Subalterno: 2

Compilata da:
Sartore Matteo

Iscritto all'albo:
Geometri

Prov. Novara

N. 2421

Scheda n. 1

Scala 1:200

PIANO TERRA H:270

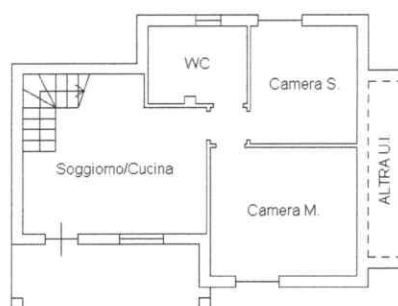

PRIMO PIANO HM:220



NORD



Ultima planimetria in atti

Data: 26/09/2018 - n. T106103 - Richiedente: RGULSN74L09B019G

Totale schede: 1 - Formato di acquisizione: A4(210x297) - Formato stampa richiesto: A4(210x297)

Catasto dei Fabbricati - Situazione al 26/09/2018 - Comune di VARALLO POMBIA (L670) - Foglio: 9 - Particella: 1142 - Subalterno: 2 - Firmato DA: **FRANCESCO ANTONIO** Edesso Da: ARUBAPEC S.P.A. NG CA 3 Serial#: 21072aa040b0f568ef5efa0214e71f3



**Agenzia del Territorio
CATASTO FABBRICATI
Ufficio Provinciale di
Novara**

Dichiarazione protocollo n. NO0000909 del 05/01/2005

Planimetria di u.i.u. in Comune di Varallo Pombia

Via Ticino

civ.

Identificativi Catastali:

Sezione:

Foglio: 9

Particella: 1142

Subalterno: 3

Compilata da:
Sartore Matteo

Iscritto all'albo:
Geometri

Prov. Novara

N. 2421

Scheda n. 1

Scala 1:200

PIANO TERRA HM:280

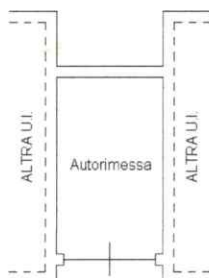

NORD

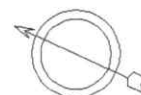

Ultima planimetria in atti

Data: 26/09/2018 - n. T106104 - Richiedente: RGULSN74L09B019G

Totale schede: 1 - Formato di acquisizione: A4(210x297) - Formato stampa richiesto: A4(210x297)

