



MINISTERO DELLE FINANZE

DIPARTIMENTO DEL TERRITORIO

**CATASTO EDILIZIO URBANO** (RDL 13-4-1939, n. 652)

MOD. **BN** (CEU)

LIRE  
**500**

Comune di Crescentino via Mazzini civ. 25

Interno 1

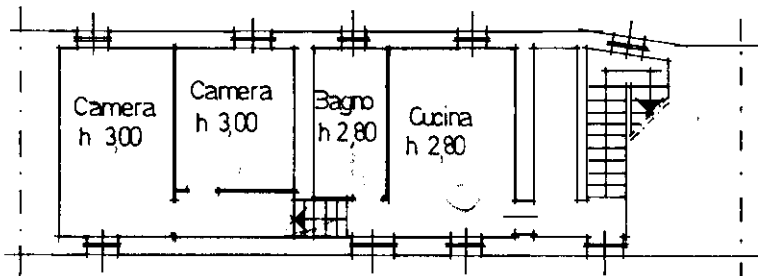

Pianta piano terreno

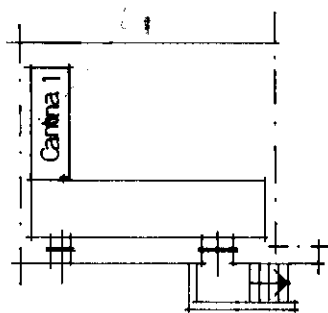

Pianta piano seminterrato  
h = 2,20

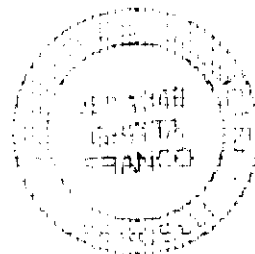

ORIENTAMENTO



SCALA DI 1:200

Ultima planimetria in atti

Compilata da Geometa GHITTA FRANCO

(cognome e nome)

RISERVATO ALL'UFFICIO

Data presentazione: 08/11/1995 - Data: 06/11/2023 - n. T353931 - Richiedente: DRLPRZ62A51D938P

Totale schede: 1 - Formato di acquisizione: A4(210x297) - Formato standard: A4(210x297)

181

Data 02-11-95 Firma Ghitta Franco

Catasto dei Fabbricati - Situazione al 06/11/2023 - Comune di CRESCENTINO(D154) - < Foglio 41 - Particella 643 - Subalterno 17 >  
Firmato Da: FRANCESCO GHIFFRÈ In Qualità: INGEGNERE Dal Ufficio: UFFICIO QUALIFICATA 2 Serial#: 16c8d9d



Elaborato planimetrico

Elaborato Planimetrico - Catasto dei Fabbricati - Situazione al 06/11/2023 - Comune di CRESCENTINODI(54) - < Foglio 41 Particella 181 >

Firmato Da: PATRIZIA DORELLI Emesso Da: INFOCERT FIRMA QUALIFICATA 2 Serial#: 16c8d99

MOBILIARIO  
7/19/1995/2000



MINISTERO DELLE FINANZE  
DIREZIONE GENERALE DEL CATASTO E DEI SISTEMI  
**CATASTO EDILIZIO URBANO** (RDL 13-4-1939, n. 652)

Planimetria di u.t.u. in Comune di: Crescentino, Via: Mazzini, Civ.: 25

MOD. AN CEU  
LIRE 400

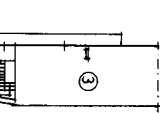

Piano secondo

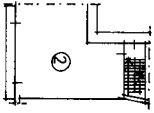

Piano primo

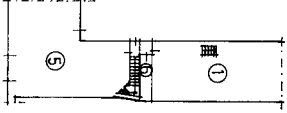

Piano terreno

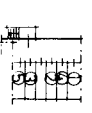

Piano seminterrato

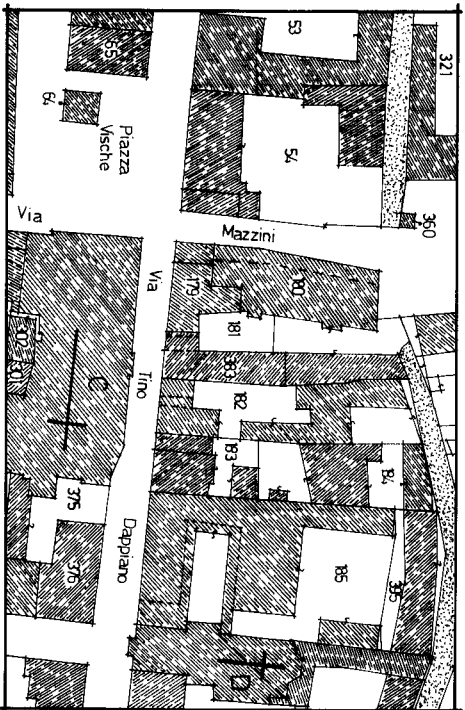

Stralcio planimetrico catasto terreni  
Fig. 41 n° 383 - Scala 1:1000

LEGENDA

- Fig. 41 n° 181 CEU interno 1°=P.S.-P.T.= Cantina e alloggio
- Fig. 41 n° 181 CEU interno 2°=P.S.-P.1°= Cantina e alloggio
- Fig. 41 n° 181 CEU interno 3°=P.S.-P.2°= Cantina e alloggio
- Fig. 41 n° 181 CEU interno 4°=P.S.-P.2°= Cantina e alloggio
- Fig. 41 n° 181 CEU interno 5°=P.S.-P.T.= Cantina e laboratorio
- Fig. 41 n° 181 CEU interno 6°=P.T.= Locale contatori enel - bene comune con censibile a interni 1-2-3-4-5 ed a/4/r/1

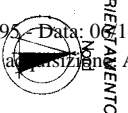

Ultima planimetria in atti

Data presentazione: 08/11/1995 - Data: 06/11/2023 - n. T359191 - Richiedente: Telematico  
Totale schede: 1 - Formato di stampa richiesto: A3(297x420) - Formato stampa richiesto: A4(210x297) - Fattore di scala non utilizzabile

SCALA 1/500

Denominazione di N.C.  Computata dai GEOMETRI CHIITA FINANCO

Denuncia di variazione  ISCRITTA ALL'ART. 261

Identificativi catastali  ISCRITTA ALL'ART. 261

383