

Agenzia del Territorio  
**CATASTO FABBRICATI**  
Ufficio Provinciale di  
Vercelli

Dichiarazione protocollo n. VC0040364 del 20/03/2008	
Planimetria di u.i.u. in Comune di Rovasenda	
Via Circonvallazione civ. SNC	
Identificativi Catastali:	Compilata da:
Sezione:	-----
Foglio: 15	Iscritto all'albo:
Particella: 500	Geometri
Subalterno: 2	Prov. Vercelli N. 1513

Scheda n. 1 Scala 1:200

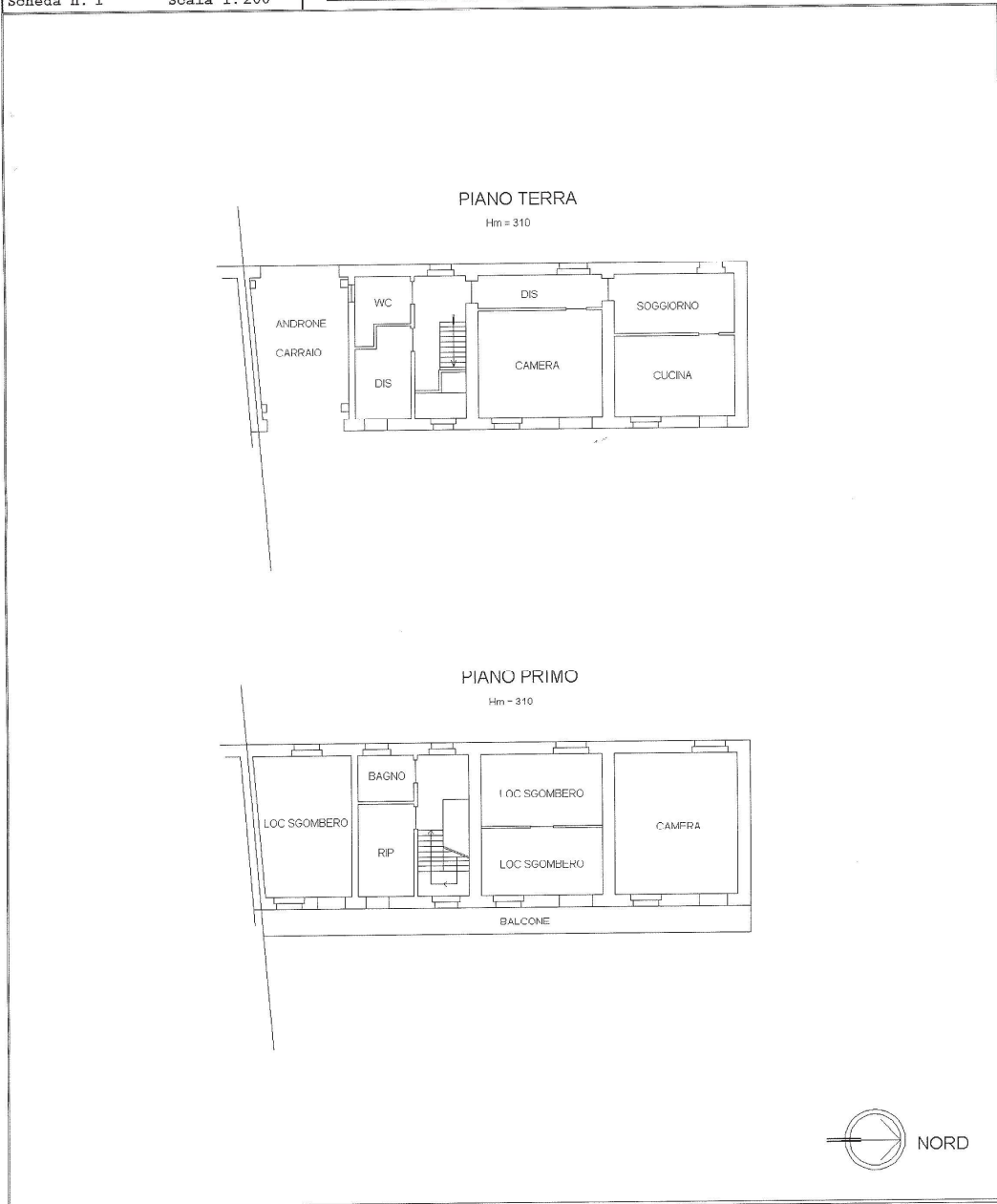

Catasto dei Fabbricati - Situazione al 14/04/2020 - Comune di ROVASENDA (H364) - < Foglio: 15 - Particella: 500 - Subalterno: 2 > - VIA CIRCONVALLAZIONE SNC classe: T.1 - new 01

Agenzia del Territorio  
**CATASTO FABBRICATI**  
Ufficio Provinciale di  
Vercelli

Dichiarazione protocollo n. VC0040364 del 20/03/2008	
Planimetria di u.i.u. in Comune di Rovasenda	
Via Circonvallazione	civ. SNC
Identificativi Catastali:	Compilata da:
Sezione:	
Foglio: 15	Iscritto all'albo:
Particella: 500	Geometri
Subalterno: 3	Prov. Vercelli N. 1513

Scheda n. 1      Scala 1:200

