

**Agenzia delle Entrate**  
**CATASTO FABBRICATI**  
**Ufficio Provinciale di**  
**Vercelli**

Dichiarazione protocollo n. VC0027899 del 24/07/2023

Comune di Vercelli

Corso Marcello Prestinari

civ. 157

Identificativi Catastali:

Sezione:

Foglio: 92

Particella: 423

Subalterno: 36

Compilata da:

Martinelli Roberto

Iscritto all'albo:

Geometri

Prov. Vercelli

N. 1254

Planimetria

Scheda n. 1

Scala 1:200

# PIANO CANTINATO

## H = 220

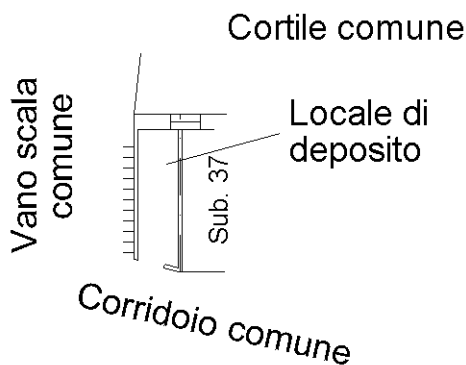

Catasto dei Fabbricati - Situazione al 28/07/2023 - Comune di VERCELLI(L/750) - < Foglio 92 - Particella 423 - Subalterno 36 >  
CORSO MARCELLO PRESTINARI n. 157 Piano S1

**Agenzia delle Entrate**  
**CATASTO FABBRICATI**  
**Ufficio Provinciale di**  
**Vercelli**

Dichiarazione protocollo n. VC0027899 del 24/07/2023

Comune di Vercelli

Corso Marcello Prestinari

civ. 157

Identificativi Catastali:

Sezione:

Foglio: 92

Particella: 423

Subalterno: 37

Compilata da:

Martinelli Roberto

Iscritto all'albo:  
Geometri

Prov. Vercelli

N. 1254

Planimetria

Scheda n. 1

Scala 1:200

# PIANO CANTINATO

## H = 220

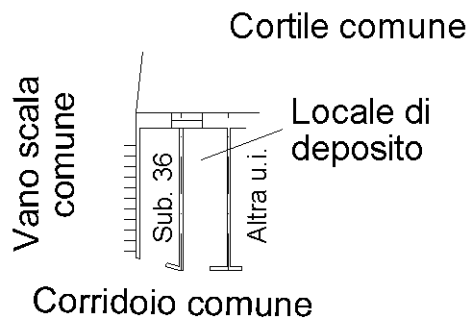

**Agenzia delle Entrate**  
**CATASTO FABBRICATI**  
**Ufficio Provinciale di**  
**Vercelli**

Dichiarazione protocollo n. VC0027899 del 24/07/2023

Comune di Vercelli

Corso Marcello Prestinari

civ. 159

Identificativi Catastali:

Sezione:

Foglio: 92

Particella: 423

Subalterno: 35

Compilata da:

Martinelli Roberto

Iscritto all'albo:

Geometri

Prov. Vercelli

N. 1254

Planimetria

Scheda n. 1

Scala 1:200

# PIANO TERRA

C.so Prestinari

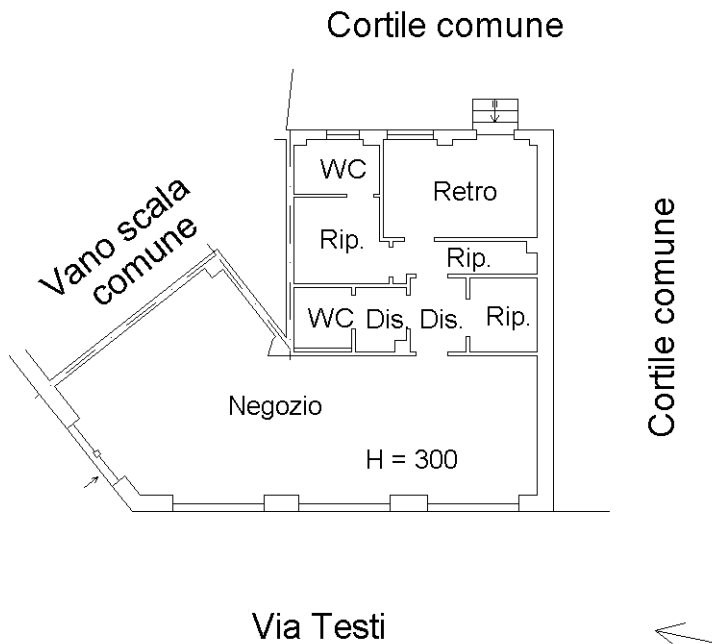

Catasto dei Fabbricati - Situazione al 28/07/2023 - Comune di VERCELLI(L750) - < Foglio 92 - Particella 423 - Subalterno 35 >  
CORSO MARCELLO PRESTINARI n. 159 Piano T

Ultima planimetria in atti