

**Agenzia del Territorio
CATASTO FABBRICATI
Ufficio Provinciale di
Alessandria**

Dichiarazione protocollo n. AL0355030 del 18/09/2007

Planimetria di u.i.u. in Comune di Pontestura

Via Vittorio Veneto

civ. 12

Identificativi Catastali:

Sezione: PON
Foglio: 6
Particella: 925
Subalterno: 1

Compilata da:
Berra Franco

Iscritto all'albo:
Geometri

Prov. Casale Monferrato N. 432

Scheda n. 1 Scala 1:200

PIANTA PIANO TERRA
h=2,85/3,05

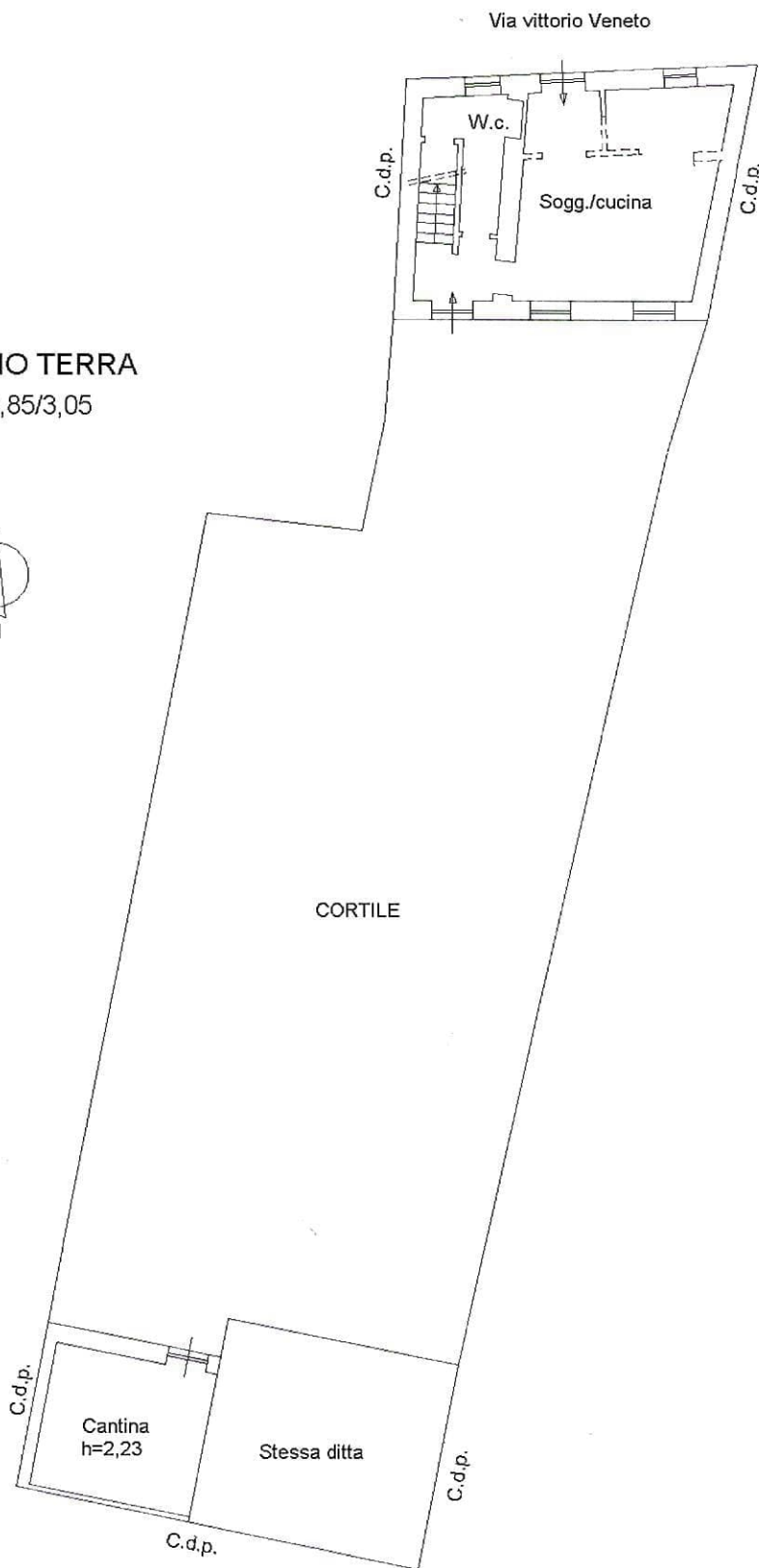

Catasto dei Fabbricati - Situazione al 16/01/2020 - Comune di PONTESTURA(G858) - < Sezione Urbana: PON Foglio: 6 Particella: 925 - Subalterno 1 >
VIA VITTORIO VENETO n. 48 piano: T-1-2;