

Agenzia del Territorio
CATASTO FABBRICATI
Ufficio Provinciale di
Alessandria

Dichiarazione protocollo n. AL0401397 del 02/11/2007

Planimetria di u.i.u. in Comune di Pontestura

Via Casale

civ. 4

Identificativi Catastali:

Sezione: PON

Foglio: 10

Particella: 509

Subalterno: 32

Compilata da:

Berra Franco

Iscritto all'albo:

Geometri

Prov. Casale Monferrato

N. 432

Scheda n. 2

Scala 1:1000

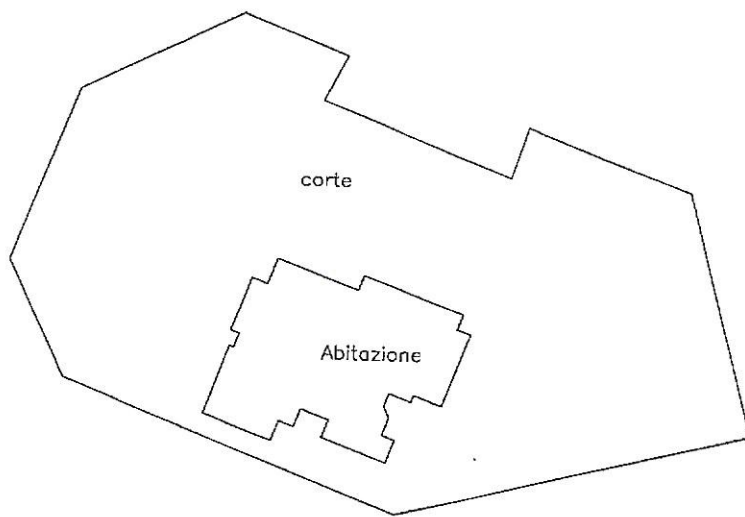

PIANTA CORTILE



Catasto dei Fabbricati - Situazione al 16/01/2020 - Comune di PONTESTURA(G858) - < Sezione Urbana: PON Foglio: 10 Particella: 509 - Subalterno 32 -
VIA CASALE n. 4 piano: T;

**Agenzia del Territorio
CATASTO FABBRICATI
Ufficio Provinciale di
Alessandria**

Dichiarazione protocollo n. AL0401397 del 02/11/2007

Planimetria di u.i.u. in Comune di Pontestura

Via Casale

civ. 4

Identificativi Catastali:

Sezione: PON
Foglio: 10
Particella: 509
Subalterno: 32

Compilata da:
Berra Franco

Iscritto all'albo:
Geometri

Prov. Casale Monferrato N. 432

Scheda n. 1 Scala 1:200

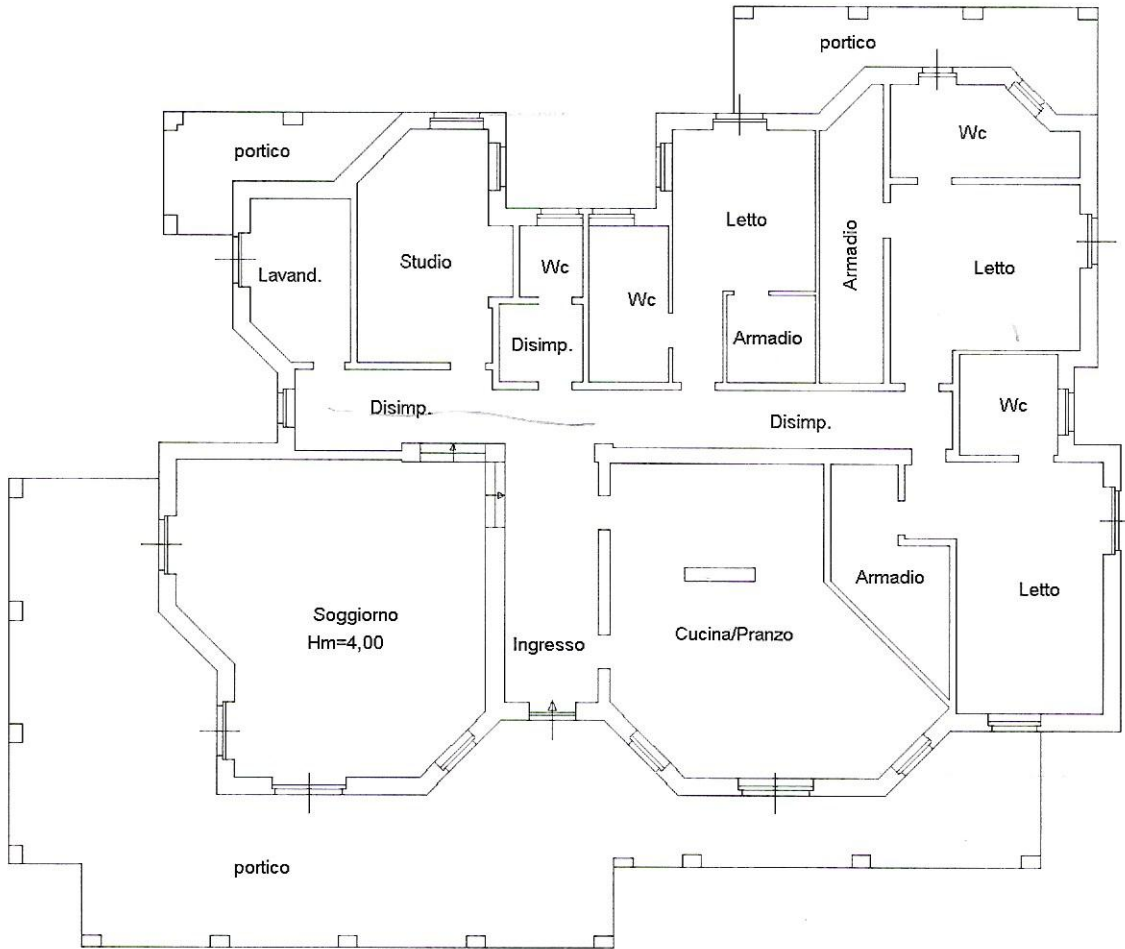

PIANTA PIANO TERRA

H = 2.70



Catasto dei Fabbricati - Situazione al 16/01/2020 - Comune di PONTESTURA(G858) - < Sezione Urbana: PON Foglio: 10 Particella: 509 - Subalterno 32
VIA CASALE n. 4 piano: T;

Firmato Da: GHISIO GIUSEPPE Emesso Da: ARUBAPEC S.P.A. NG CA 3 Serial#: 59b05e017018040cf1ec2c9c2b78e9b7

**Agenzia del Territorio
CATASTO FABBRICATI
Ufficio Provinciale di
Alessandria**

Dichiarazione protocollo n. AL0172902 del 25/06/2009	
Planimetria di u.i.u. in Comune di Pontestura	
Via Casale	civ. 4
Identificativi Catastali:	Compilata da: Berra Franco
Sezione: PON	Iscritto all'albo: Geometri
Foglio: 10	Prov. Casale Monferrato N. 432
Particella: 509	
Subalterno: 36	

Scheda n. 1 Scala 1:200



PIANTA PIANO TERRA



Catasto dei Fabbricati - Situazione al 16/01/2020 - Comune di PONTESTURA(G858) - < Sezione Urbana: PON Foglio: 10 Particella: 509 - Subalterno 36 >
VIA CASALE n. 4 piano: T;

Firmato Da: GHISIO GIUSEPPE Emesso Da: ARUBAPEC S.P.A. NG CA 3 Serial#: 59b05e017018040cf1ec2c9c2b78e9b7

**Agenzia del Territorio
CATASTO FABBRICATI
Ufficio Provinciale di
Alessandria**

Dichiarazione protocollo n. AL0172902 del 25/06/2009

Planimetria di u.i.u. in Comune di Pontestura

Via Casale

civ. 4

Identificativi Catastali:

Sezione: PON
Foglio: 10
Particella: 509
Subalterno: 37

Compilata da:
Berra Franco

Iscritto all'albo:
Geometri

Prov. Casale Monferrato N. 432

Scheda n. 1

Scala 1:200

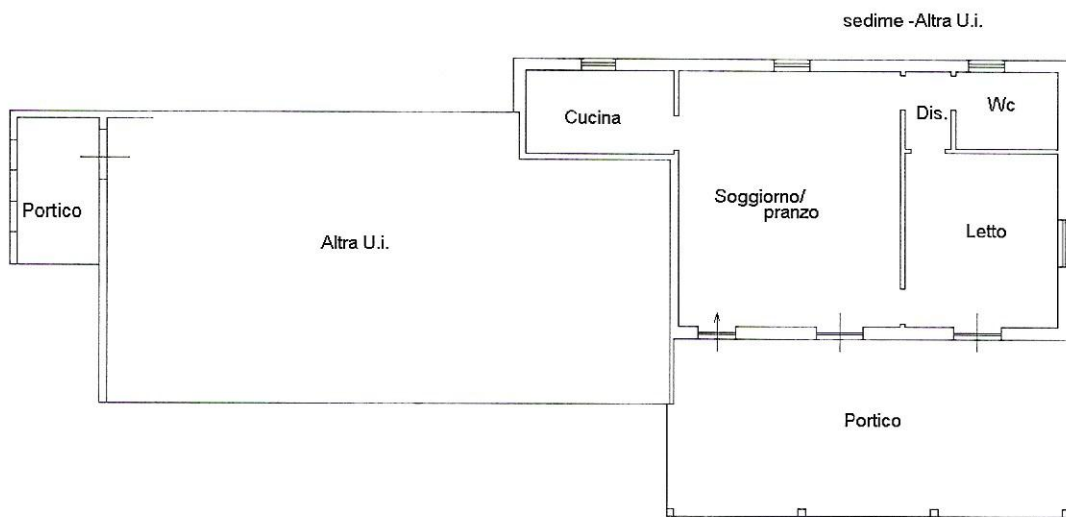

PIANTA PIANO TERRA

hm = 3,20 m

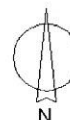

Catasto dei Fabbricati - Situazione al 16/01/2020 - Comune di PONTESTURA(G858) - < Sezione Urbana: PON Foglio: 10 Particella: 509 - Subalterno 37 >
VIA CASALE n. 4 piano: T;

**Agenzia del Territorio
CATASTO FABBRICATI
Ufficio Provinciale di
Alessandria**

Dichiarazione protocollo n. AL0172902 del 25/06/2009

Planimetria di u.i.u. in Comune di Pontestura

Via Casale

civ. 4

Identificativi Catastali:

Sezione: PON

Foglio: 10

Particella: 509

Subalterno: 38

Compilata da:

Berra Franco

Iscritto all'albo:

Geometri

Prov. Casale Monferrato

N. 432

Scheda n. 1

Scala 1:200

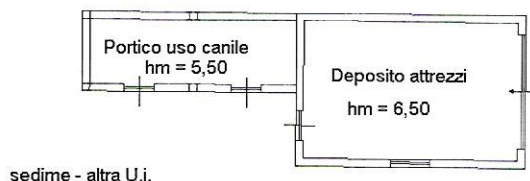

PIANTA PIANO TERRA

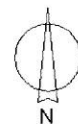

Catasto dei Fabbricati - Situazione al 16/01/2020 - Comune di PONTESTURA(G858) - < Sezione Urbana: PON Foglio: 10 Particella: 509 - Subalterno 38 >
VIA CASALE n. 4 piano: T;