

**Agenzia del Territorio
CATASTO FABBRICATI
Ufficio Provinciale di
Vercelli**

Dichiarazione protocollo n. VC0158317 del 14/09/2007

Planimetria di u.i.u. in Comune di Rovasenda

Via Umberto I

civ. 16/A

Identificativi Catastali:

Sezione:

Foglio: 15

Particella: 135

Subalterno: 20

Compilata da:

Salgarella Marcello

Iscritto all'albo:

Geometri

Prov. Biella

N. 488

Scheda n. 1

Scala 1:200

FOGLIO 15 MAP 135 SUB 20

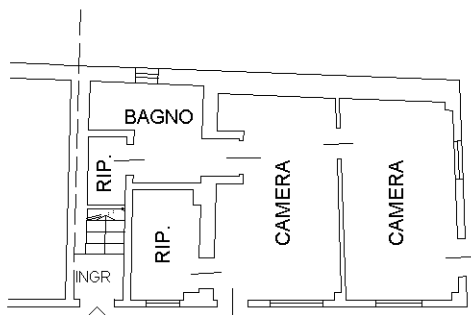

PIANTA PIANO TERRENO

H = 2,80 M

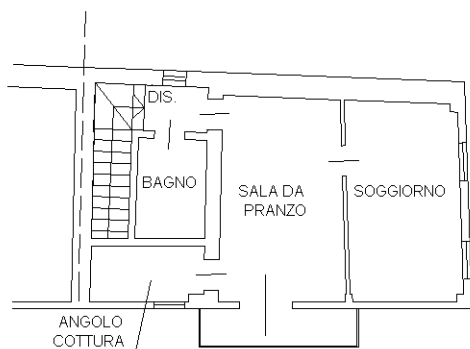

PIANTA PIANO PRIMO

H = 2,75 M

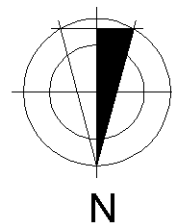

Ultima planimetria in atti

Catasto dei Fabbricati - Situazione al 10/03/2023 - Comune di ROVASEDA(H364) - < Foglio 15 - Particella 135 - Subalterno 20 >
VIA UMBERTO PRIMO n. 16/A Piano T-1