

**DOCUMENTAZIONE FOTOGRAFICA.**



*Vista fotografica 1*



*Vista fotografica 2*





Vista fotografica 3



Vista fotografica 4



Vista fotografica 5



Vista fotografica 6



Vista fotografica 7





Vista fotografica 8



Vista fotografica 9



Vista fotografica 10



Vista fotografica 11



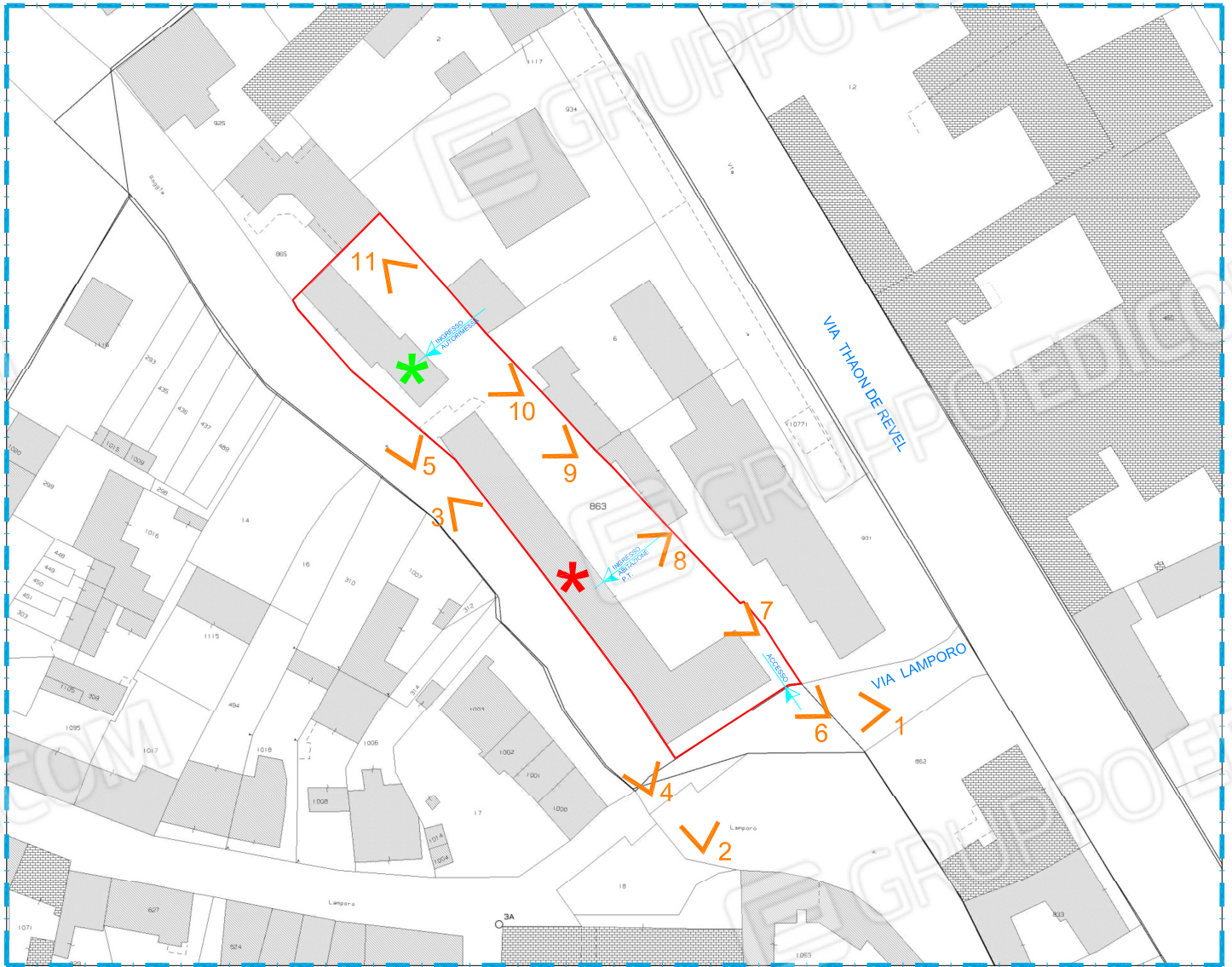



ESTRATTO PLANIMETRICO CATASTALE

fuori scala

**VISTE  
FOTOGRAFICHE**

-  LOCALIZZAZIONE DELL'UNITA' IMMOBILIARE PIGNORATA -  
ABITAZIONE E CANTINA
-  LOCALIZZAZIONE DELL'UNITA' IMMOBILIARE PIGNORATA -  
AUTORIMESSA





Vista fotografica 12



Vista fotografica 13



Vista fotografica 14



Vista fotografica 15





Vista fotografica 16

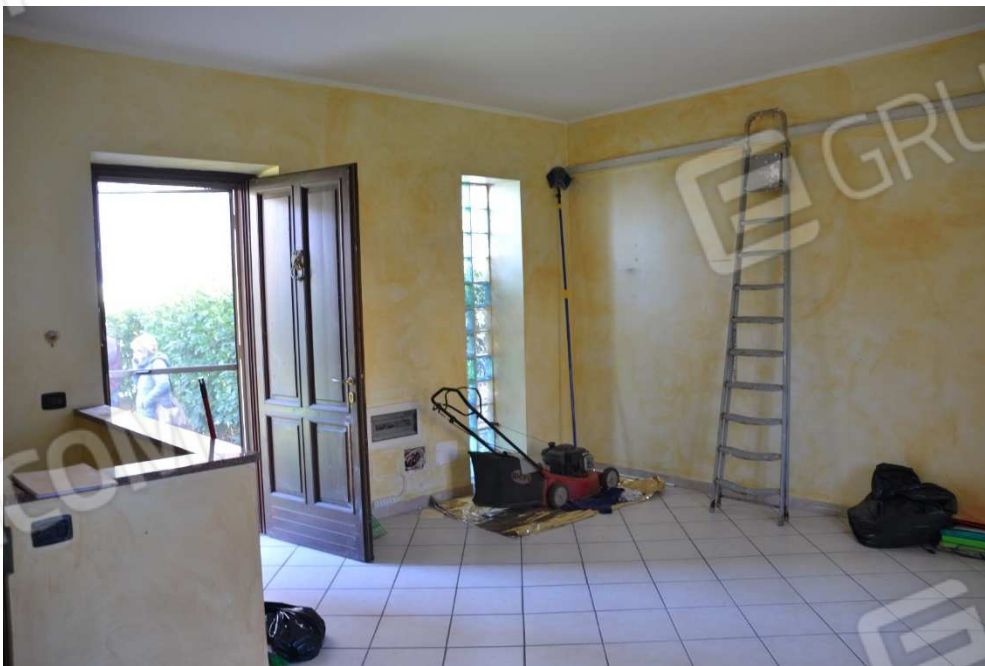

Vista fotografica 17



Vista fotografica 18



Vista fotografica 19



Vista fotografica 20



Vista fotografica 21



Vista fotografica 22





Vista fotografica 23



Vista fotografica 24



Vista fotografica 25



Vista fotografica 26





Vista fotografica 27



Vista fotografica 28



Vista fotografica 29



Vista fotografica 30





Vista fotografica 31



Vista fotografica 32



Vista fotografica 33



Vista fotografica 34





Vista fotografica 35



Vista fotografica 36



Vista fotografica 37



Vista fotografica 38





Vista fotografica 39



Vista fotografica 40



Vista fotografica 41



Vista fotografica 42



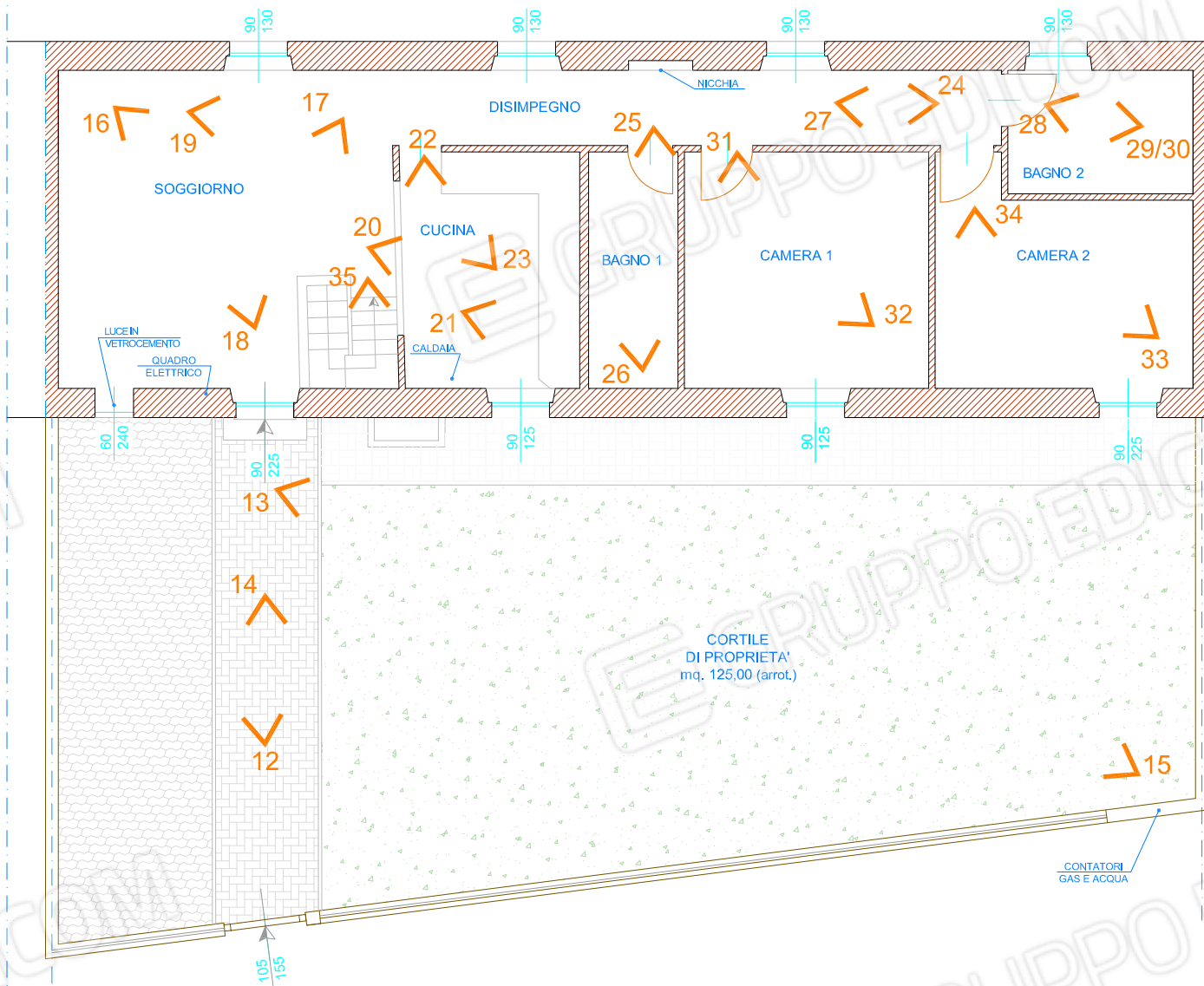

VIABILITA' COMUNE - PRIVATA - ACCESSO DA VIA LAMPORO

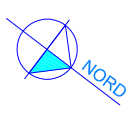

PIANTA PIANO TERRENO - ABITAZIONE  
con VISTE FOTOGRAFICHE scala 1:100

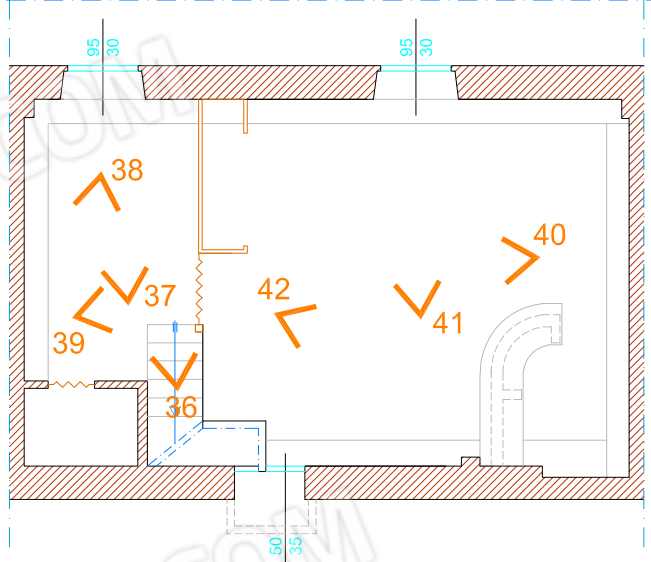

VISTE FOTOGRAFICHE

COMUNE DI VERCELLI  
Foglio 75  
Particella n. 863, SUB. 25

PIANTA PIANO CANTINATO  
con VISTE FOTOGRAFICHE  
scala 1:100



Vista fotografica 43



Vista fotografica 44



Vista fotografica 45



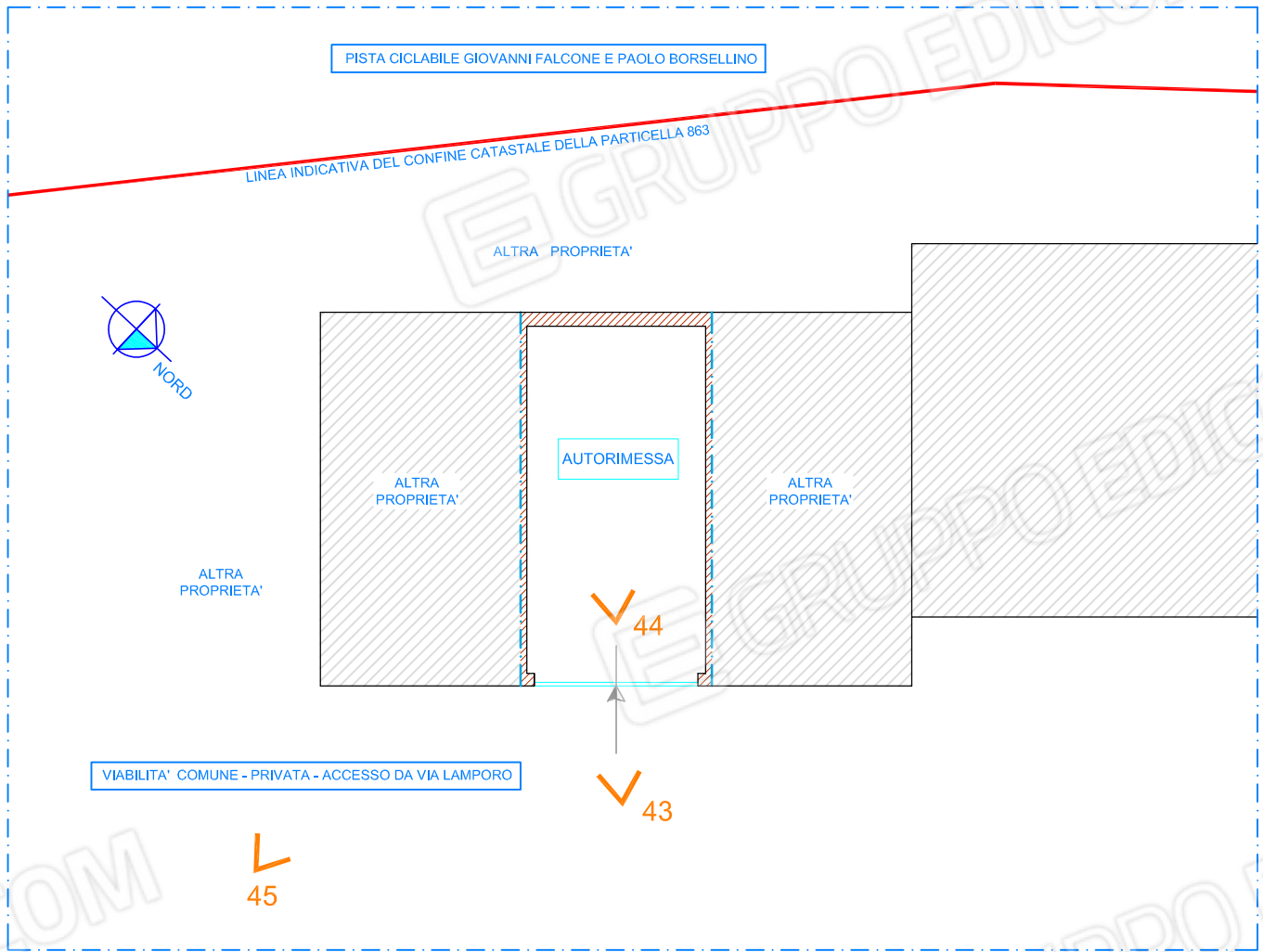

PIANTA PIANO TERRENO - AUTORIMESSA  
 con VISTE FOTOGRAFICHE scala 1:100

▮ VISTE FOTOGRAFICHE

COMUNE DI VERCELLI

Foglio 75 Particella n. 863, SUB. 30

Contatore della luce nel locale soggiorno e contatore acqua e gas nel vano adiacente alla recinzione.



Caldaia localizzate in cucina e particolare termosifoni in ghisa.



Particolari serramenti.



Vercelli, lì 15.02.2024

**IL C.T.U.**

BIANCO dott. GIOVANNI

- architetto -

