

497



MINISTERO DELLE FINANZE

DIPARTIMENTO DEL TERRITORIO

CATASTO EDILIZIO URBANO (RDL 13-4-1939, n. 652)

MOD. BN. L. CEUR

LIRE 500

Planimetria di u. u. in Comune di VERCELLI via LAMPORO

CIV. 7

INTERNO 3

ROGQIA LAMPORO

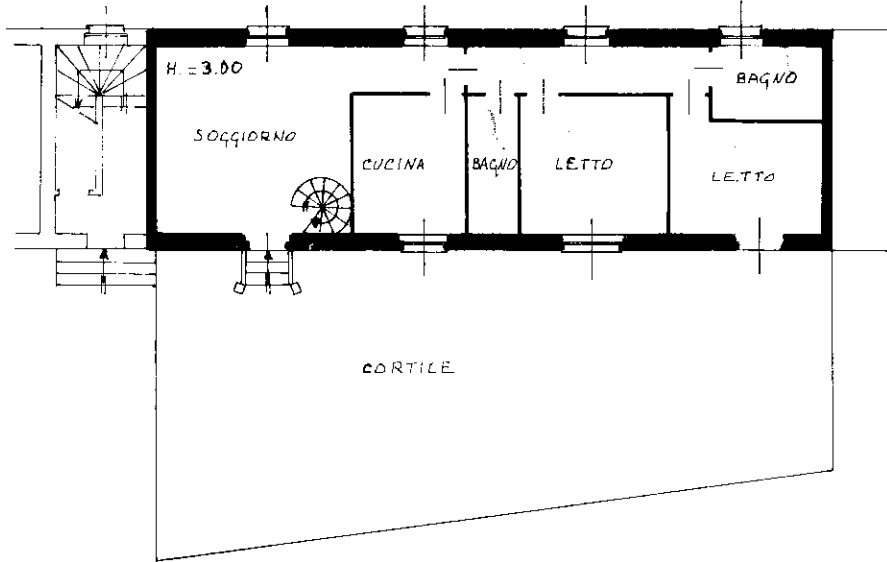

PIANO TERRENO

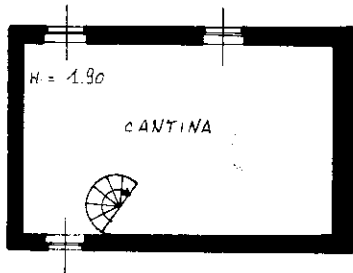

PIANO CANTINATO

ORIENTAMENTO

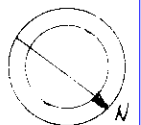

SCALA DI 1:200

Roma - Istituto Planigrafico e Cartografico S.p.A. - Tel. 06/498101

Dichiarazione di N.C.
Denuncia di variazione
Ultima planimetria in atti

Compilata dal **GEOM. SOFO** **PIERO**
Titolo, cognome e nome:

RISERVATO ALL'UFFICIO

Data presentazione: 21/09/1995 - Data: 20/10/2023 - n. T234493 - Richiedente: BNCGNN50A21D187X
Totale schede: 1 - Formato di acquisizione: A4 (210x297) - Formato stampa: Grafica A4 (210x297)
Identificativi catastali: n. 313 sub. 1 data 18/09/95 Firma

man 01
Catasto dei Fabbricati - Situazione al 20/10/2023 - Comune di VERCELLI(L/750) - < Foglio 75 - Particella 863 - Subalterno 25 >
Firmato DIGITALMENTE dal **PIERO SOFO** - Ingresso: **VERCELLI** - CAMERE QUALIFICHE ELETTRONICHE - CA - Serial#: - ddb04



MODULARIO
F. rig. rend. 487



MINISTERO DELLE FINANZE
DIPARTIMENTO DEL TERRITORIO
CATASTO EDILIZIO URBANO (RDL 13-4-1939, n. 652)

MOD. BN (CEU)

LIRE
500

Planimetria di u.i.u. in Comune di VERCELLI via LAMPORO civ. 7

INTERNO 8

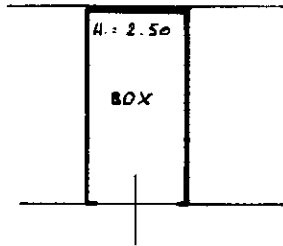

PIANO TERRENO

ORIENTAMENTO

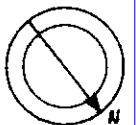

SCALA DI 1:200

Dichiarazione di N.C.
Denuncia di variazione

Compilata dal G.E.M.
(Tholo, cognome o nome)
PIERO

RISERVATO ALL'UFFICIO

Data presentazione: 21/09/1995 - Data: 18/01/2024 - n. T108124 - Richiedente: BNCGNN50A21D187X
Totale fogli: 9 - Formato di acquisizione: A4(210x297) - Formato di stampa: A4(210x297)
n. 9 sub. 32
data 18/09/95 Firma PIERO

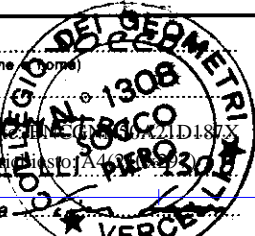

3704/8

Citato in Fabbri - Situazione al 18/01/2024 - Comune di VERCELLI (L/750) - < Foglio 75 - Particella 863 - Subalterno 30 >
 Firmato DA: [CA] MANAGER ANNI Firmato DA: [CA] INED/CAMERE QUALIFIED ELECTRONIC SIGNATURE CA Serial#: ddb04
 manu 01
 863 - Subalterno 30 >