MODULARIO
F. - Cat. S. T. - 318

MINISTERO DELLE FINANZE
DIREZIONE GENERALE DEL CATASTO E DEI SERVIZI TECNICI ERARIALI

(n. 713/V cat.)
Mod. B (*Nuovo Catasto Edilizio Urbano*)

# NUOVO CATASTO EDILIZIO URBANO

(R. DECRETO - LEGGE 13 APRILE 1939, n. 652)

*Planimetria dell'immobile situato nel Comune di* VERCELLI *Via* MONFALCONE

*Ditta* EDILVER S.P.A.

**Allegato alla dichiarazione presentata all'Ufficio Tecnico Erariale di** VERCELLI **Scheda N.**

SUB. 55
INTERNO 55

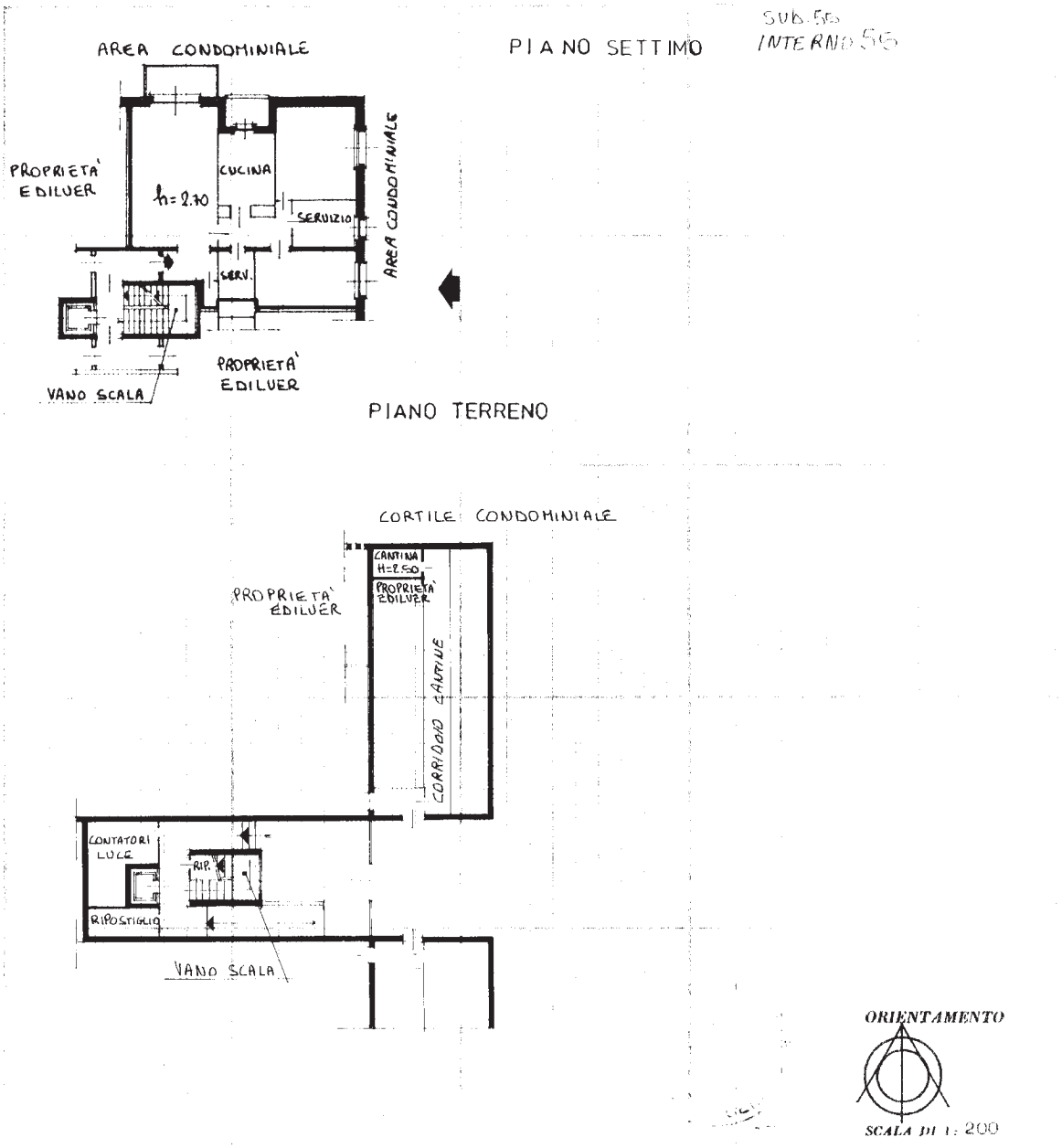


| Spazio riservato per le annotazioni d'Ufficio | DATI DEL CATASTO TERRENI DOVE È SORTA LA NUOVA COSTRUZIONE | |
|---|---|---|
| *DATA* | *Numero della partita* . . | |
| *PROT. N.°* | *Sezione o Comune censuario* | |
| | *Foglio* . . . . . | |
| | *Numero di mappa* . . . | |
| | *Subalterno* . . . . . | |

*Compilata dal* Geom. Carlo Balbis
(*Titolo, nome e cognome del tecnico*)
PER EDILVER S.P.A.

*Iscritto all'Albo de* Geometri
*della Provincia di* VERCELLI

*DATA*

*Firma:*

Ultima planimetria in atti



Catasto dei Fabbricati - Situazione al 27/09/2023 - Comune di VERCELLI(L750) - < Foglio 42 - Particella 2540 - Subalterno 55 >
Firmato Da: FRANCO FALLETTI Emesso Da: INFOCAMERE QUALIFIED ELECTRONIC SIGNATURE CA Serial#: 8905a
10 mm

MODULARIO F. ing. cont. 497

Mod. B (*Nuovo Catasto Edilizio Urbano*)

Lire 100

MINISTERO DELLE FINANZE

DIREZIONE GENERALE DEL CATASTO E DEI SERVIZI TECNICI ERARIALI

# NUOVO CATASTO EDILIZIO URBANO

(R. DECRETO-LEGGE 13 APRILE 1939, N. 652)

*Planimetria dell'immobile situato nel Comune di* VERCELLI *Via* MONFALCONE

*Ditta* EDILVER S.P.A.

Allegata alla dichiarazione presentata all'Ufficio Tecnico Erariale di VERCELLI

PIANO TERRENO — AUTORIMESSA 27 SUB.27 INT.27

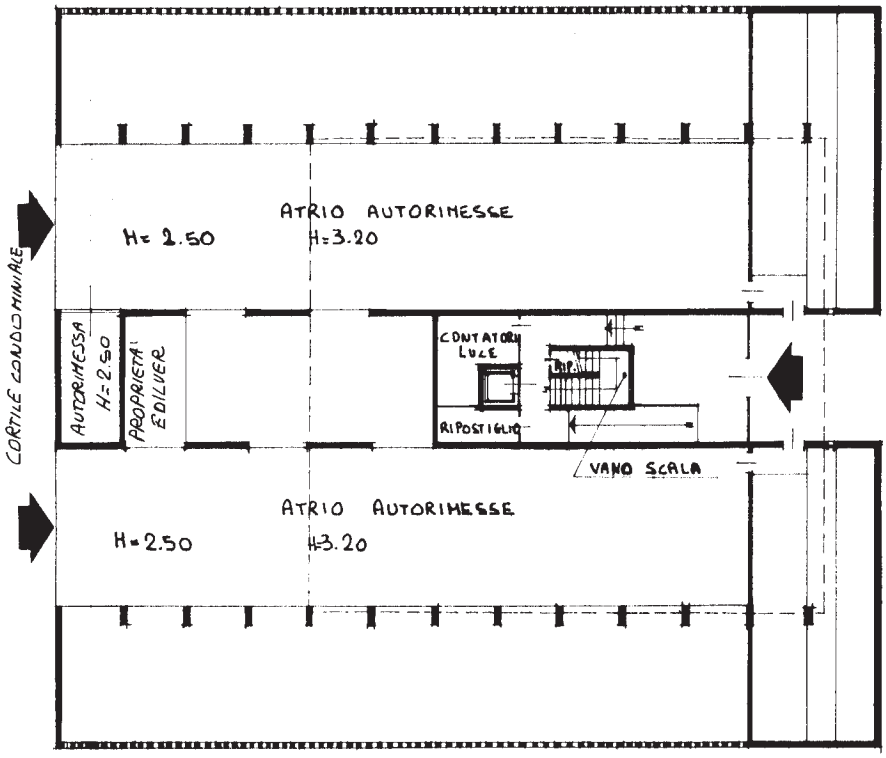


*ORIENTAMENTO*

*SCALA DI 1:* 200

| SPAZIO RISERVATO PER LE ANNOTAZIONI D'UFFICIO | |
|---|---|
| *DATA* | |
| *PROT. N°* | |

*Compilata dal* Geom.Carlo Balbis
(*Titolo, nome e cognome del tecnico*)
PER EDILVER S.P.A.
*Iscritto all'Albo de* Geometri
*della Provincia di* VERCELLI
*DATA*
*Firma:*

Ultima planimetria in atti



Catasto dei Fabbricati - Situazione al 27/09/2023 - Comune di VERCELLI(L750) - < Foglio 42 - Particella 2540 - Subalterno 27 >
Firmato Da: FRANCONI FANI LORENZO Emesso Da: INFOCAMERE QUALIFIED ELECTRONIC SIGNATURE CA Serial#: 8905a