

TRIBUNALE DI VERCELLI
Esecuzione Immobiliare N. 72/2023

ELABORATO GRAFICO DIMOSTRATIVO
allegato alla Relazione Tecnica del C.T.U.

Fabbricato di civile abitazione di tipo unifamiliare sito nel Comune di Solonghello (AL) - fraz. Fabiano - via G. Garibaldi 25

NORD

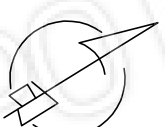

PIANO PRIMO

scala 1:100

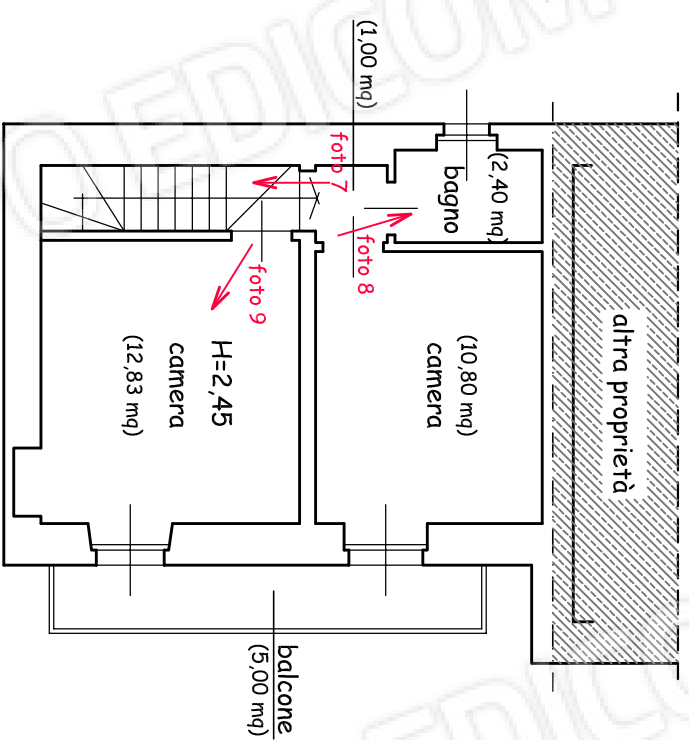

mappale 336

mappale 78

via G. Garibaldi

foto 2

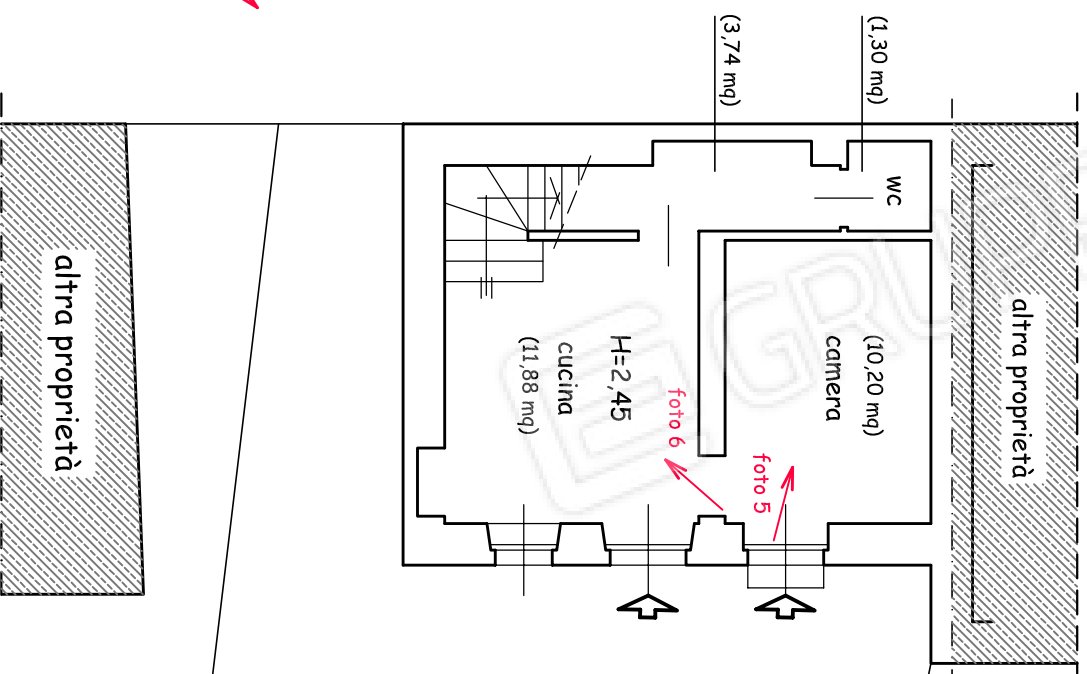

PIANO TERRA

scala 1:100

mappale 74

altre proprietà

foto 1

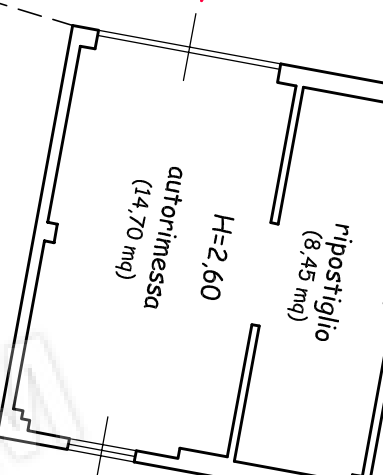

mappale 71 - terreno

passaggio coperto (25,00 mq)

altre proprietà