

**Agenzia del Territorio  
CATASTO FABBRICATI  
Ufficio Provinciale di  
Vercelli**

Dichiarazione protocollo n. VC0043637 del 22/05/2006

Planimetria di u.i.u. in Comune di Caresana

Via Giuseppe Verdi

civ. 2

Identificativi Catastali:

Sezione:

Foglio: 13

Particella: 599

Subalterno: 2

Compilata da:  
Romoli Andrea

Iscritto all'albo:  
Geometri

Prov. Vercelli

N. 1552

Scheda n. 1

Scala 1:200

PIANTA PIANO TERRA

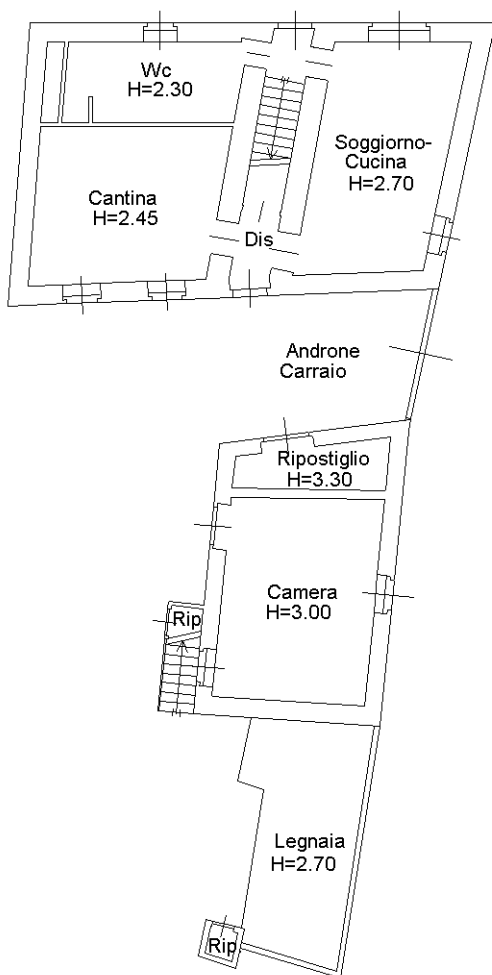

PIANTA PIANO PRIMO

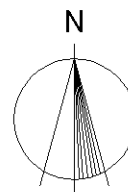
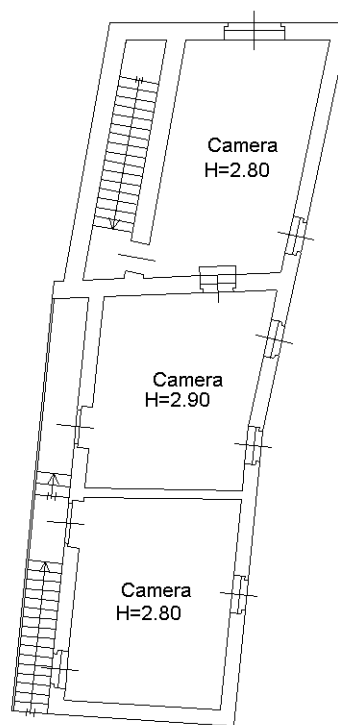

Ultima planimetria in atti

Catasto dei Fabbricati - Situazione al 23/01/2023 - Comune di CARESANA(B767) - < Foglio 13 - Particella 599 - Subalterno 2 >  
VIA GIUSEPPE VERDI n. 2 Piano T-1

MODULARIO  
a r.r. n. 497



MINISTERO DELLE FINANZE  
DIPARTIMENTO DEL TERRITORIO  
**CATASTO EDILIZIO URBANO** (RDL 13-4-1939, n. 652)

MOD. **BN** (CE-U)

LIBRI  
**200**

Planimetria di u.i.u. in Comune di C A R E S A N A via Verdi civ. 2

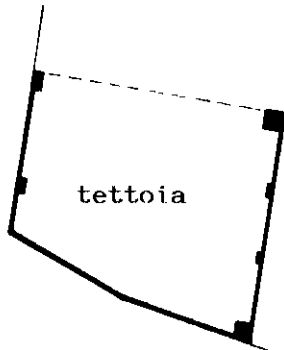

- PIANO TERRENO -  
H: 4,50 mt. med.

ORIENTAMENTO  
NORD.



SCALA DI 1: 200

Dichiarazione di N.C.   
Denuncia di variazione

Compilata dal Geometra  
(Titolo, cognome e nome)  
Cesare TOMENO

RISERVATO ALL'UFFICIO

Ultima planimetria in atti  
Identificativi catastali  
Data presentazione: 17/05/2000 - Data: 23/01/2023 - n. T105849 - Richiedente: TBLMNC63R46G266A  
Totale, schede 1350 - Formato di acquisizione: A4(210x297) - Formato stampa richiesto: A4(210x297)  
data apr. 2000 Firma

MFC  
SARE

Catasto dei fabbricati - Situazione al 23/01/2023 - Comune di CARESANA(B767) - < Foglio 13 - Particella 599 - Subalterno 3 >  
VIA GIUSEPPE VERDI n. 2 Piano T

MODULARIO  
a r.f. n. 487



MINISTERO DELLE FINANZE  
DIPARTIMENTO DEL TERRITORIO  
**CATASTO EDILIZIO URBANO** (RDL 13-4-1939, n. 652)

MOD. **BN** (CEU)

IRF  
**200**

Planimetria di u.i.u. in Comune di **C A R E S A N A** via **Verdi**

CIV. **2**

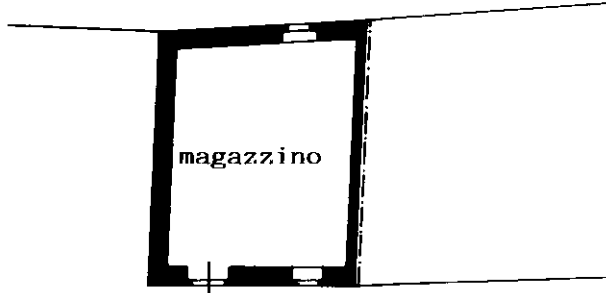

- PIANO TERRENO -  
H= 2,70 mt.

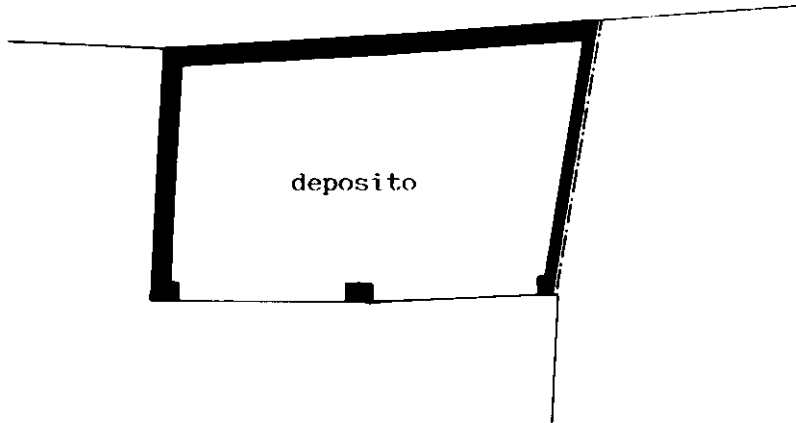

- PIANO PRIMO -  
H= 3,00 mt.

ORIENTAMENTO  
**NORD**



SCALA DI 1:200

Roma - Istituto Poligrafico e Zecca dello Stato - P.V.

man 01  
Catasto dei Fabbricati - Situazione al 23/01/2023 - Comune di CARESANA (B767) - < Foglio 13 - Particella 599 - Subalterno 4 >  
VIA GIUSEPPE VERDI n. 2 - Piano. T. 1

Dichiarazione di N.C.   
Denuncia di variazione

Compilata dal **Geometra**  
Titolo, cognome e nome:  
**Cesare TOMENO**

RISERVATO ALL'UFFICIO

Ultima planimetria in atti  
Identificativi catastali  
Data presentazione: 17/05/2000 - Data: 23/01/2023 - n. T105850 - Richiedente: TBLMNC63R46G266A  
Totale schede: 1 - Formato di acquisizione: A4(210x297) - Formato stampa richiesto: A4(210x297)  
n. **604** sub **6**  
data **apr. 2000** Firma *[Signature]*

N 1350  
**TOMENO  
CESARE**

1350/6