

MINISTERO DELLE FINANZE
DIREZIONE GENERALE DEL CATASTO E DEI SERVIZI TECNICI ERARIALI
NUOVO CATASTO EDILIZIO URBANO

MOD. B (Nuovo Catasto Edilizio Urbano)

Lire
200

(R. DECRETO-LEGGE 13 APRILE 1939, N. 635)

Immobile situato nel Comune di **TRINO**

N° **Pizza IV NOVEMBRE** n°6

Relata alla dichiarazione presentata al Catasto Edilizio Erariale di **VERCELLI**

ESTRATTO DI MAPPA
FOGLIO 69/B N° 711 1/2000

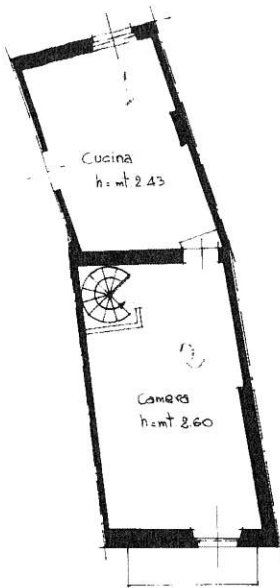
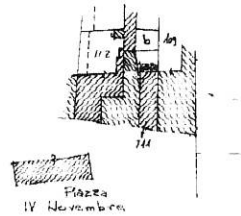

PIANTA PIANO PRIMO

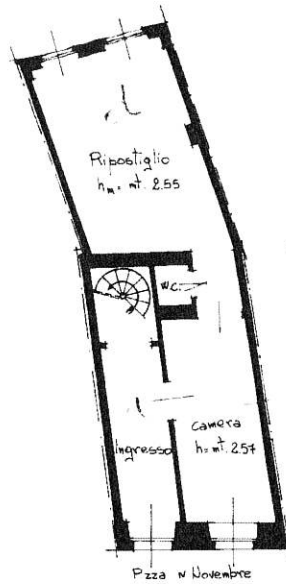

PIANTA PIANO TERRA

ORIENTAMENTO



SCALA DI 1:100

SPAZIO RISERVATO PER LE ANNOTAZIONI D'UFFICIO

DATA

PROF. N°



RIFERIMENTI	
Partita	N. 1
Foglio	N. 69/B
Particella	N. 711
Subalterno	N.
Tipo mappa	N.

Compilata dal **GEOMETRA**
 (Titolo, nome e cognome del tecnico)
GIANPAOLO CAVALCHINO
 Iscritto all'Albo dei **GEOMETRI**
 della Provincia di **TORINO**
 DATA **30.07.87**
 Firma: *Gianpaolo Cavalchino*

Ultima planimetria in atti

Data presentazione: 11/08/1987 - Data: 18/12/2023 - n. T423303 - Richiedente: BRNDVD71R26B885H

Totale schede: 1 - Formato di acquisizione: A3(297x420) - Formato stampa richiesto: A4(210x297)

10 metri

Catasto dei Fabbricati - Situazione al 18/12/2023 - Comune di TRINO(L429) - < Foglio 69 - Particella 711 - Subalterno

PIAZZA QUATTRO NOVEMBRE n. 6 Piano T - 1

1987
497



MINISTERO DELLE FINANZE
DIREZIONE GENERALE DEL CATASTO E DEI SERVIZI TECNICI ERARIALI

Mod. B (Nuovo Catasto Edilizio Urbano)

Lire
200

NUOVO CATASTO EDILIZIO URBANO

(R. DECRETO-LEGGE 13 APRILE 1939, N. 652)

Immobiliare dell'immobile situato nel Comune di TRINO Via Piazza IV NOVEMBRE n° 5

Allegata alla dichiarazione presentata all'Ufficio Tecnico Erariale di VERCELLI

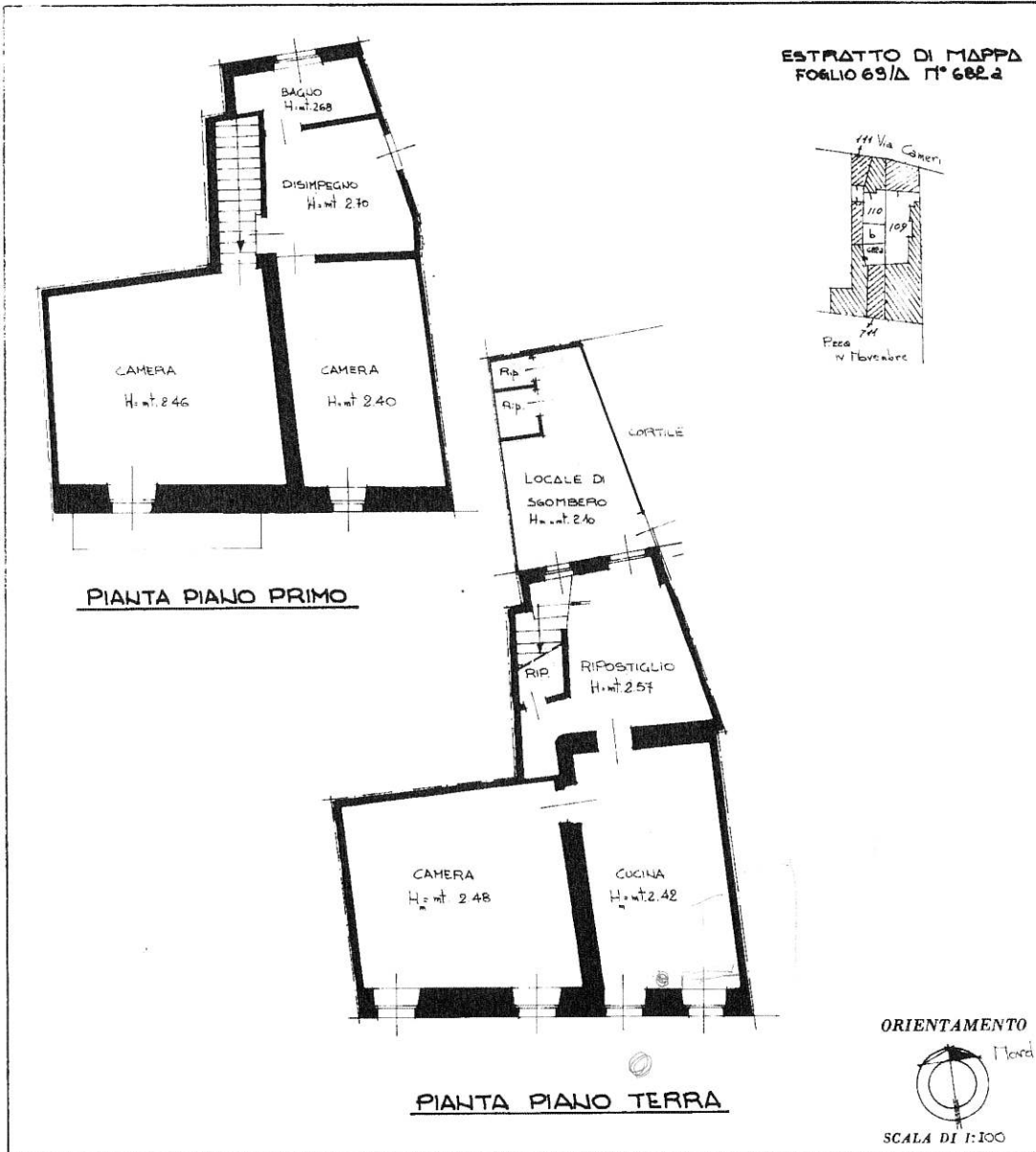

10 metri

Catasto dei Fabbricati - Situazione al 18/12/2023 - Comune di TRINO(L429) - < Foglio 69 - Particella 682 - Subalterno >
PIAZZA QUATTRO NOVEMBRE n. 5 Piano T - 1

SPAZIO RISERVATO PER LE ANNOTAZIONI D'UFFICIO

CITTA' TRINO
PROT. N° 200/11

Particella	<u>1</u>
Foglio	<u>69/A</u>
Particella	<u>682a</u>
Subalterno	
Tipo immobile	

Compilata dal **GEOMETRA**
(Titolo, nome e cognome del tecnico)
GIANPAOLO CAVALCHINO
Iscritto all'Albo dei **GEOMETRI**
della Provincia di **TORINO**
DATA 30/07/87
Firma: Gianpaolo Cavalchino

Ultima planimetria in atti