

947
MODULARE
F. - Cat. S.T. - 600



Part. 247
MINISTERO DELLE FINANZE F. 6 N° 459
DIREZIONE GENERALE DEL CATASTO E DEI SERVIZI TECNICI ERARIALI

Mod. A (Nuovo Catasto Edilizio Urbano)

Lire 30

162 NUOVO CATASTO EDILIZIO URBANO

(R. DECRETO-LEGGE 15 APRILE 1959, N. 602)

Planimetria dell'immobile situato nel Comune di BORGO S. MARTINO Via Prov. per CASALE M.

Ditta [REDACTED]

Allegata alla dichiarazione presentata all'Ufficio Tecnico Erariale di ALESSANDRIA

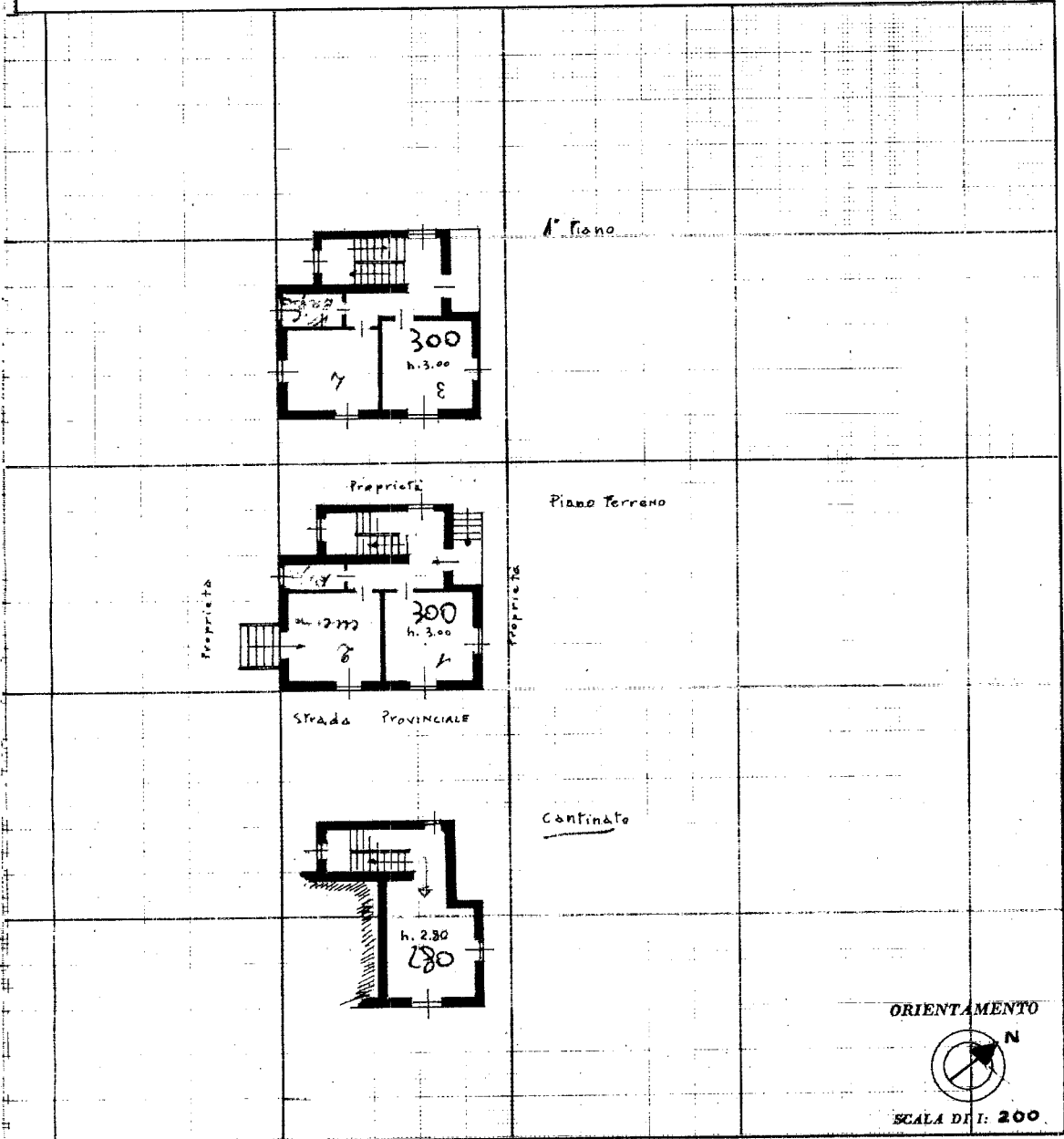

SPAZIO RISERVATO PER LE ANNOTAZIONI D'UFFICIO

DATA 08 1968
 PROT. N° 23

Compilata dal Ing. GAETANO ZERBI
(Titolo, nome e cognome del tecnico)
 Iscritto all'Albo de Ingegneri
 della Provincia di MILANO n° 3891
 DATA _____
 Firma:

Ultima planimetria in atti

Catasto dei Fabbricati - Situazione al 08/09/2021 - Comune di BORGIO SAN MARTINO (B037) - < Foglio: 6 - Particella: 459 - Subalterno: 0 >
 Firmato DA: PRADINI G. S. ALBESOLA L. ARZUFFI G. ING CA 3 Serial#: 18f6894a209c0cf66cc35b3763a016af



