

Agenzia delle Entrate
CATASTO FABBRICATI
Ufficio provinciale di
Vercelli

Dichiarazione protocollo n. VC0036212 del 16/07/2015
Planimetria di u.i.u. in Comune di Asigliano Verellese
Via Circonvallazione civ.

Identificativi Catastali:
Sezione: 18
Foglio: 403
Particella: 403
Subalterno: 13

Compilata da:
Bazzano Mario
Iscritto all'albo:
Geometri
Prov. Vercelli
N. 01161

Scheda
Scala 1: 200

Ultima planimetria in atti

PIANO SEMINTERRATO

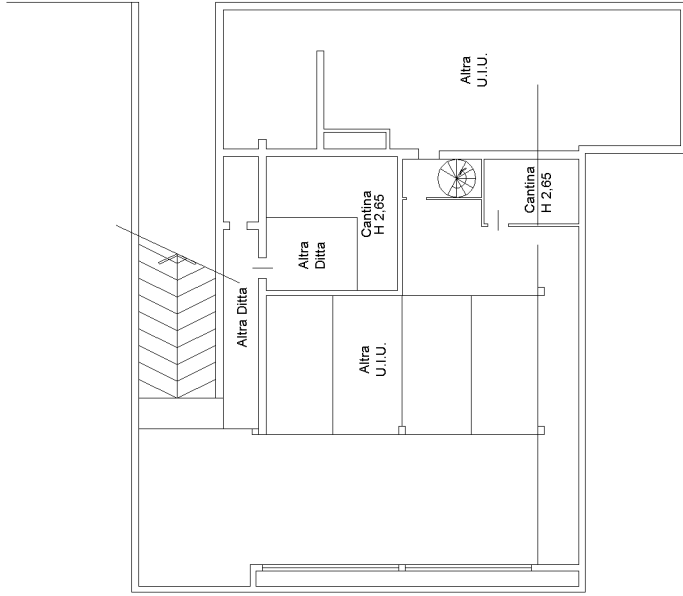

PIANO TERRA

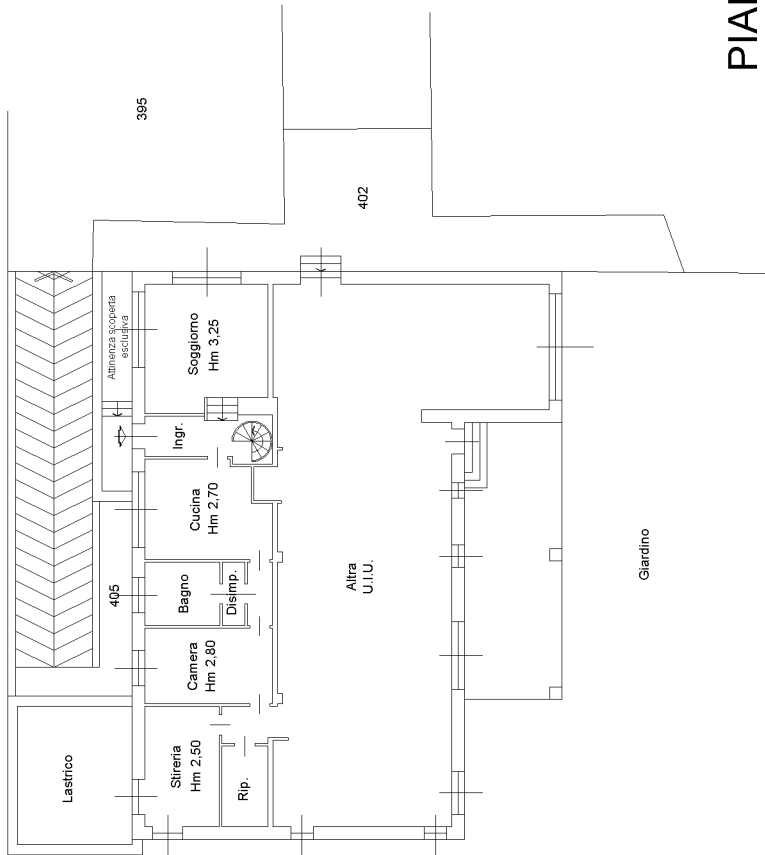

PIANO PRIMO

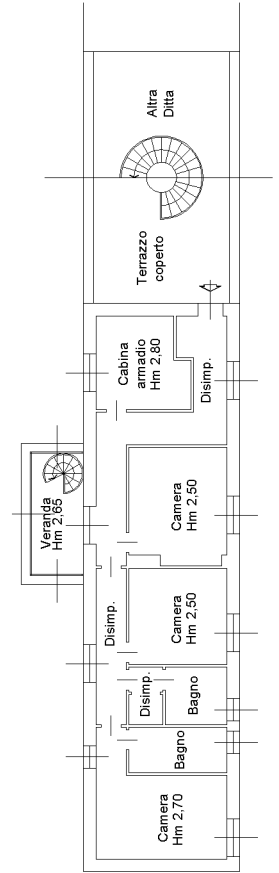



MINISTERO DELLE FINANZE

Mod. B. (Nuovo Catasto Edilizio Urbano)

DIREZIONE GENERALE DEL CATASTO E DEI SERVIZI TECNICI ERARIALI

NUOVO CATASTO EDILIZIO URBANO

(R. DECRETO - LEGGE 13 APRILE 1939, n. 652)

Comune di ASIGLIANO V. SE Via CIRCONVALAZIONE
Ufficio Tecnico di VERCELLI Scheda N. _____

INTERNO 5

PIANTA PIANO SEMINTERRATO *n. 3/50*

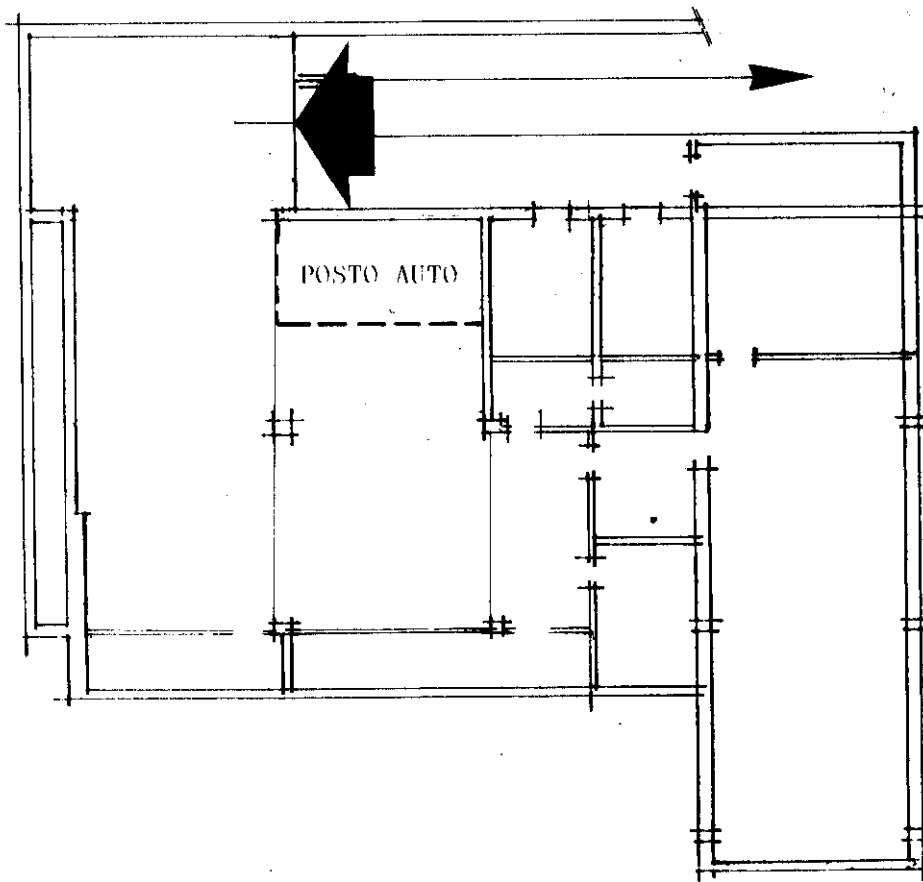

ORIENTAMENTO



SCALA DI 1: 200

Spazio riservato per le annotazioni d'Ufficio
Ultima planimetria in atti

DATI DEL CATASTO TERRENI DOVE
È SORTA LA NUOVA COSTRUZIONE

Compilata dal GEOM. LUIGINO ZARRO
(Titolo, nome e cognome del tecnico)

Data presentazione: 18/02/1994 - Data: 25/10/2023 - n. T275226 - Richiedente: CRNLSS71S25B885N
Totale schede: 1 - Formato di acquisizione: A4(210x297) - Sezione o Comune censuario

Iscritto all'Albo di GEOMETRI
della Provincia di VERCELLI

Numero di mappa 354
Subalterno

Data

Catasto dei Fabbricati - Situazione al 25/10/2023 - Comune di ASIGLIANO VERCELLESE(A466) - < Foglio 18 - Particella 403 - Subalterno 5 >
Firmato dal GEOM. LUIGINO ZARRO (Titolo, nome e cognome del tecnico) *in aut. 01*
Firmato dal GEOM. LUIGINO ZARRO (Titolo, nome e cognome del tecnico) *in aut. 01*
Firmato dal GEOM. LUIGINO ZARRO (Titolo, nome e cognome del tecnico) *in aut. 01*



MINISTERO DELLE FINANZE

Mod. B. (Nuovo Catasto Edilizio Urbano)

DIREZIONE GENERALE DEL CATASTO E DEI SERVIZI TECNICI ERARIALI

NUOVO CATASTO EDILIZIO URBANO

(R. DECRETO LEGGE 13 APRILE 1939, n. 652)

Immobile sito nel Comune di ASIGLIANO V. SE

Via CIRCONVALLAZIONE

Ufficio Tecnico Provinciale di VERCELLI

Scheda N.

INTERNO 6

PIANTA PIANO SOTTERRATO h. 3.20

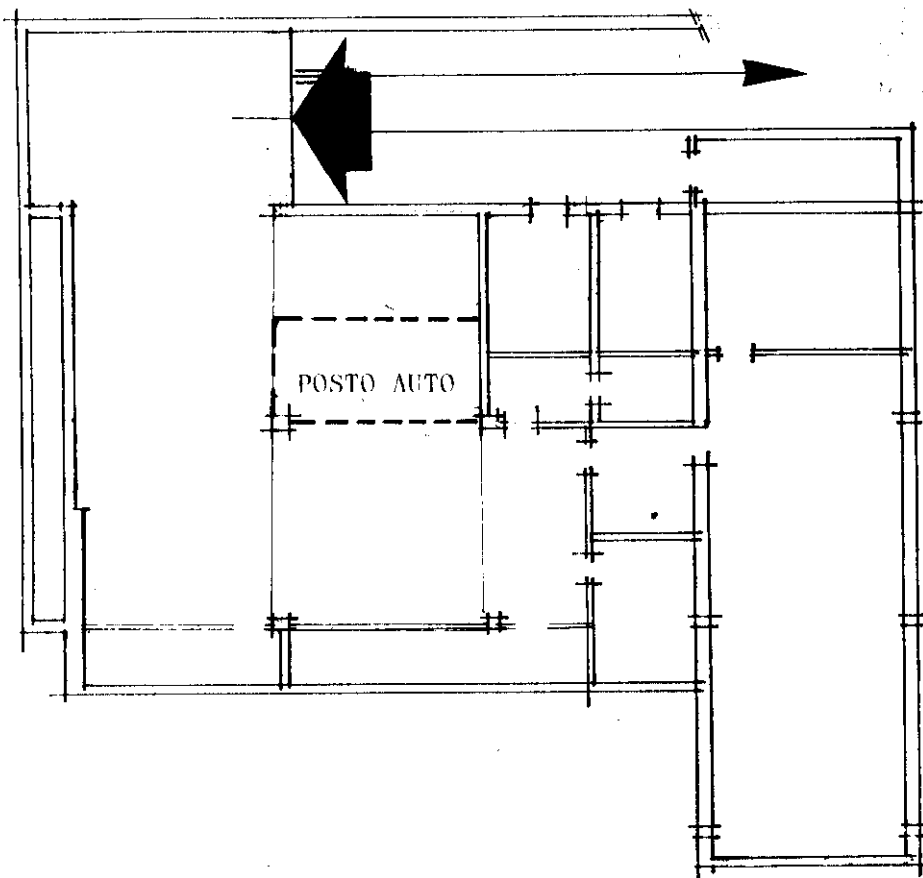

ORIENTAMENTO



SCALA DI 1: 200

Spazio riservato per le annotazioni d'Ufficio

DATI DEL CATASTO TERRENI DOVE È SORTA LA NUOVA COSTRUZIONE

Compilata dal **GEOM. LUIGINO ZARCO**
(Titolo, nome e cognome del tecnico)

Ultima planimetria in atti

Data presentazione: 18/02/1994 - Data: 25/10/2023 - n. T275227 - Richiedente: CRNLSS71S25B885N
Sezione o Comune censuario: ASIGLIANO V. SE.
Formato stampa richiesto: A4(210x297)
Foglio: 18

Iscritto all'Albo de **GEOMETRI**
della Provincia di **VERCELLI**

Numero di mappa: 354
Subalterno

Data

Catasto dei Fabbricati - Situazione al 25/10/2023 - Comune di ASIGLIANO VERCELLESE(A466) - < Foglio 18 - Particella 403 - Subalterno 6 >
 Firmato dal **GEOMETRI LUIGINO ZARCO**
 Firmato



MINISTERO DELLE FINANZE
DIREZIONE GENERALE DEL CATASTO E DEI SERVIZI TECNICI ERARIALI

Mod. B. (Nuovo Catasto Edilizio Urbano)

NUOVO CATASTO EDILIZIO URBANO

(R. DECRETO - LEGGE 13 APRILE 1939, n. 652)

Comune di **ASIGLIANO V.V.SE** Via **CIRCONVALAZIONE**
Ufficio Tecnico Provinciale di **VERCELLI** Scheda N. _____

INTERNO 7
PIANTA PIANO SEMINTERRATO h. 3,00

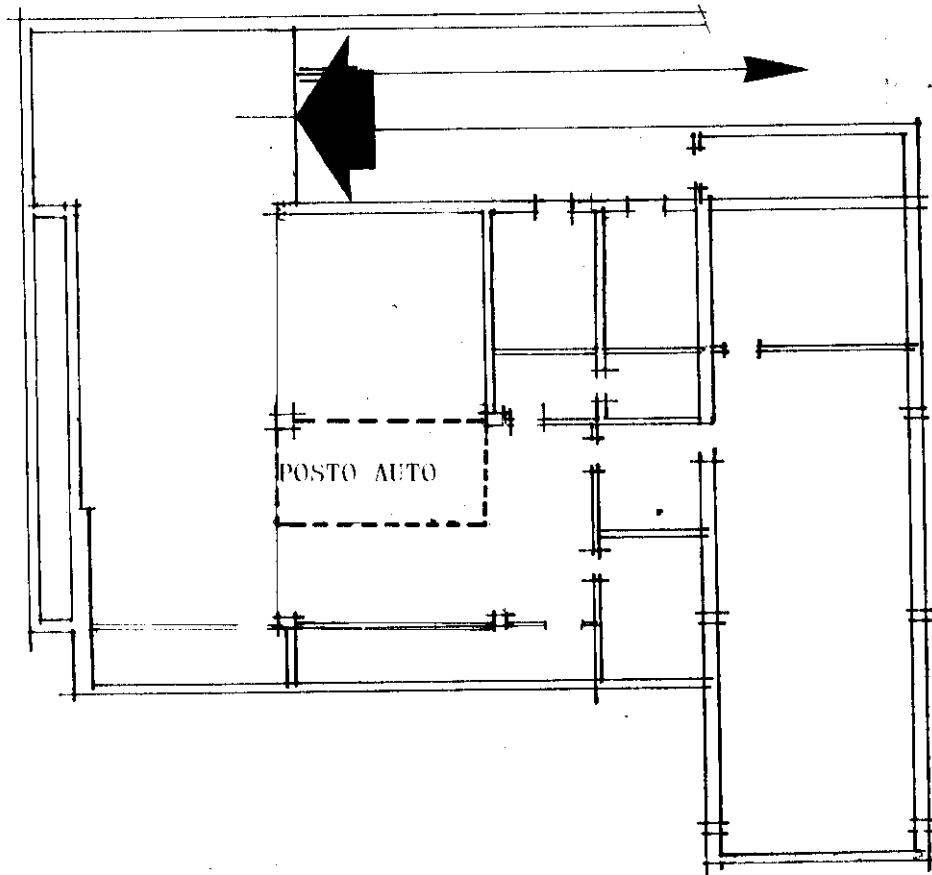

ORIENTAMENTO



SCALA DI 1:200

Spazio riservato per le annotazioni d'ufficio
Ultima planimetria in atti

DATI DEL CATASTO TERRENI DOVE
È SORTA LA NUOVA COSTRUZIONE

Compilata dal **GEOM. LUIGINO ZAVARONE**
(Titolo, nome e cognome del tecnico)

Data presentazione: 18/02/1994 - Data: 25/10/2023 - n. T275228 - Richiedente: CRNLSS71S25B885N
Totale schede: 1 - Formato di acquisizione: A4(210x297) - Formato stampa richiesto: A4(210x297)

Iscritto all'Albo de **GEOMETRI**
della Provincia di **VERCELLI**

Numero di mappa **354**
Subalterno _____

Data _____

CATASTO DEI FABBRICATI - Situazione al 25/10/2023 - Comune di ASIGLIANO VERCELLESE(A466) - < Foglio 18 - Particella 403 - Subalterno 7 >
Firmato DA **GEOMETRI LUIGINO ZAVARONE** (Titolo, nome e cognome del tecnico) Firmato DA **VERCELLI**





MINISTERO DELLE FINANZE
DIREZIONE GENERALE DEL CATASTO E DEI SERVIZI TECNICI ERARIALI

Mod. B. (Nuovo Catasto Edilizio Urbano)

NUOVO CATASTO EDILIZIO URBANO

(R. DECRETO - LEGGE 13 APRILE 1939, n. 652)

ASIGLIANO V.SE.

Via CIRCONVALAZIONE

VERCELLI

Scheda N.

INTERNO 8

PIANTA PIANO SEMINTERRATO

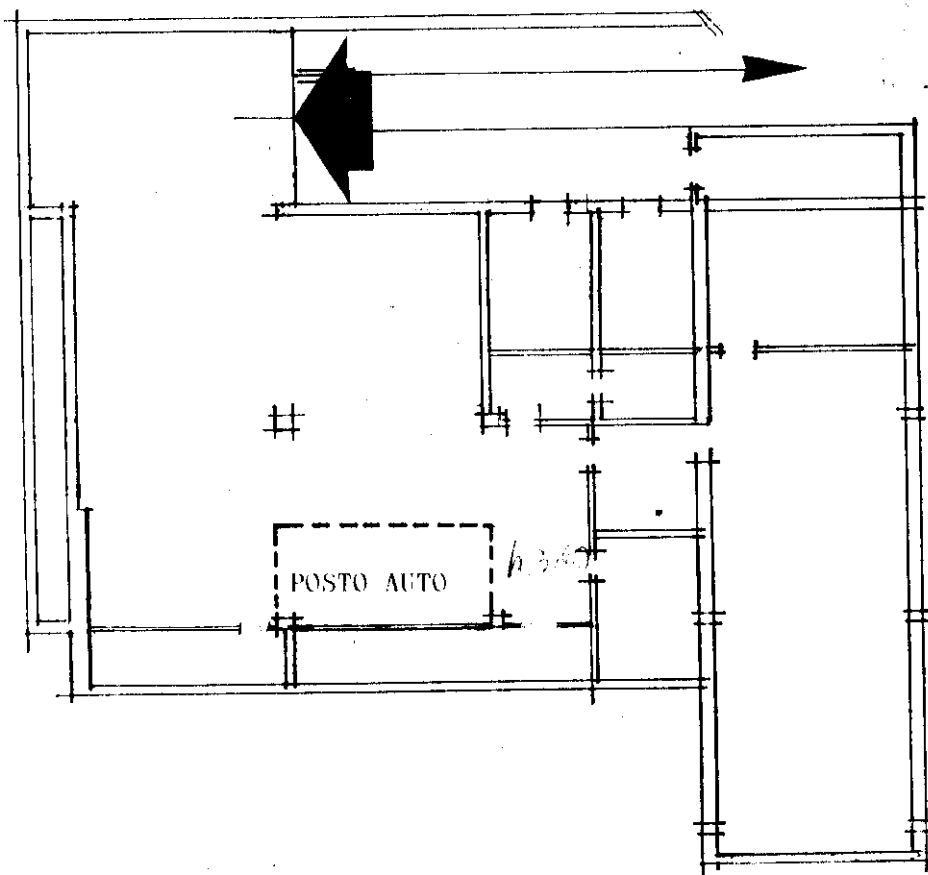

ORIENTAMENTO



SCALA DI 1: 200

Ultima planimetria in atti		DATI DEL CATASTO TERRENI DOVE È SORTA LA NUOVA COSTRUZIONE		Compilata dal Geom. LUIGINO ZARATI <small>(Titolo, nome e cognome del tecnico)</small>	
Data presentazione: 18/02/1994 - Data: 25/10/2023 - n. T275229 - Richiedente: CRNLSS71S25B885N		Numero della partita 078		Iscritto all'Albo de GEOMETRI	
Totale schede: 1 - Formato di acquisizione: A4(210x297)		Sezione o Comune censuario ASIGLIANO		della Provincia di VERCELLI	
		Formato stampa richiesto: A4(210x297)		Data	
		Foglio 18			
		Numero di mappa 354			
		Subalterno			

inattu 01
 Catasto dei Fabbricati - Situazione al 25/10/2023 - Comune di ASIGLIANO VERCELLESE(A466) - < Foglio 18 - Particella 403 - Subalterno 8 >
 Firmato Dal **GEOMETRI LUIGINO ZARATI**
 Firmato Dal **CRNLSS71S25B885N**

Agenzia delle Entrate
CATASTO FABBRICATI
Ufficio provinciale di
Vercelli

Dichiarazione protocollo n. VC0036212 del 16/07/2015
Planimetria di u.i.u. in Comune di Asigliano Verellese
Via Circonvallazione civ.

Identificativi Catastali:
Sezione: 18
Foglio: 403
Particella: 403
Subalterno: 17

Compilata da:
Bazzano Mario
Iscritto all'albo:
Geometri
Prov. Vercelli
N. 01161

Scheda
Scala 1: 200

PIANO TERRA

PIANO SEMINTERRATO

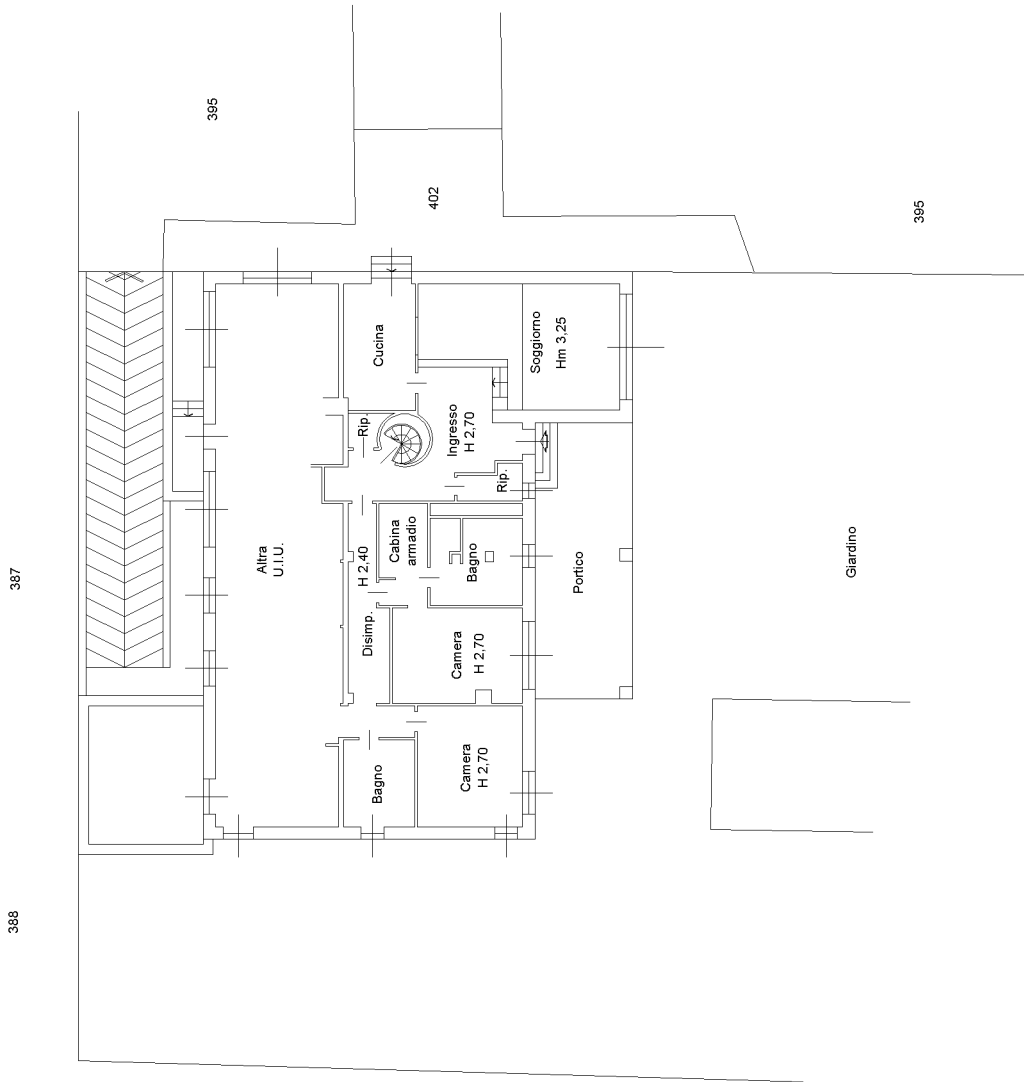

Ultima planimetria in atti