

Allegato 11

Data: 18/11/2022 - n. 141189 - Richiedente: Telemaco ELABORATO PLANIMETRICO	
Compilato da: Cavallone Mauro Iscritto all'Albo: Geometri Prov. Casale Monferrato N. 373	
Comune di Casale Monferrato Sezione: Foglio: 36	Particella: 1105
Dimostrazione grafica dei suballemi	
Protocollo n. AL0121492 del 21/11/2018 Tipo Mappale n. del	
Scala 1 : 500	

Agenzia delle Entrate
CATASTO FABBRICATI
 Ufficio Provinciale di
 Alessandria

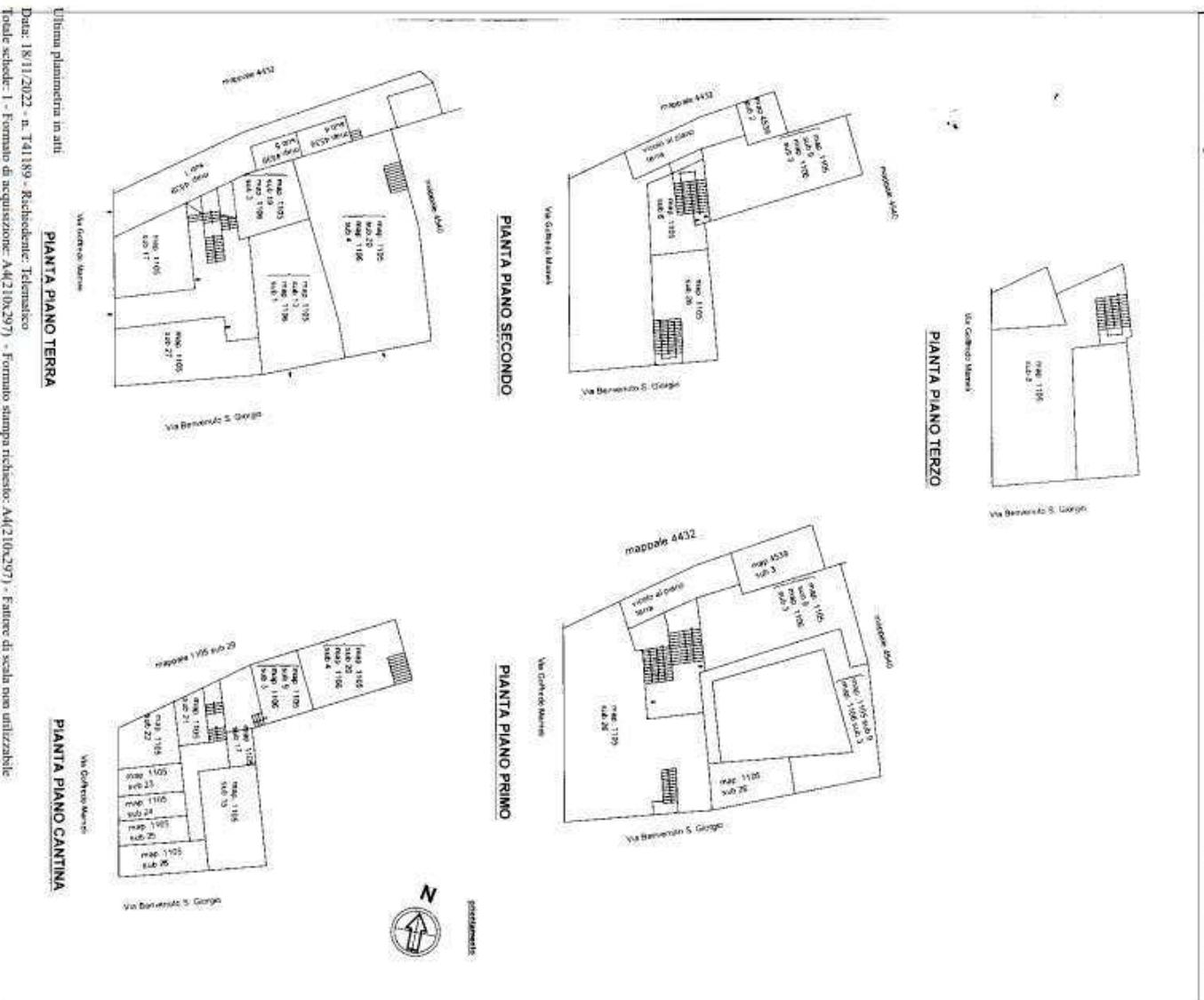

Elaborato Planimetrico - Catasto dei Fabbricati - Situazione al 18/11/2022 - Comune di CASALE MONFERRATO(B885) - < Foglio 36 Particella 1105 >

Ultima planimetria in atti
 Data: 18/11/2022 - n. 141189 - Richiedente: Telemaco
 Totale schede: 1 - Formato di acquisizione: A4(210x297) - Formato stampa richiesto: A4(210x297) - Fattore di scala non utilizzabile

