

MODULARIO
F. n. 498



MINISTERO DELLE FINANZE
DIREZIONE GENERALE DEL CATASTO E DEI SERVIZI TECNICI ERARIALI

MOD. A (Nuovo Catasto Edilizio)

Lire
350

50 NUOVO CATASTO EDILIZIO URBANO

(R. DECRETO-LEGGE 13 APRILE 1980, N. 652)

Planimetria dell'immobile situato nel Comune di BORGO SAN MARTINO Cascine Dipinte 3

PIANO TERRA

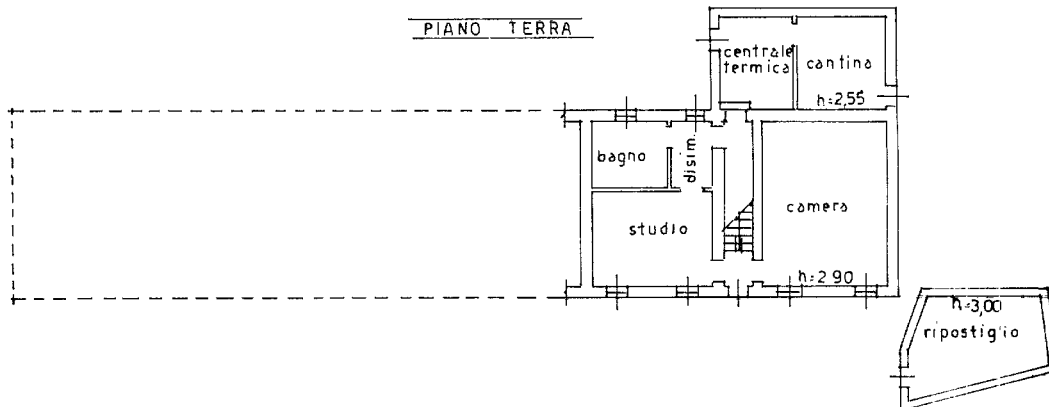

PRIMO PIANO

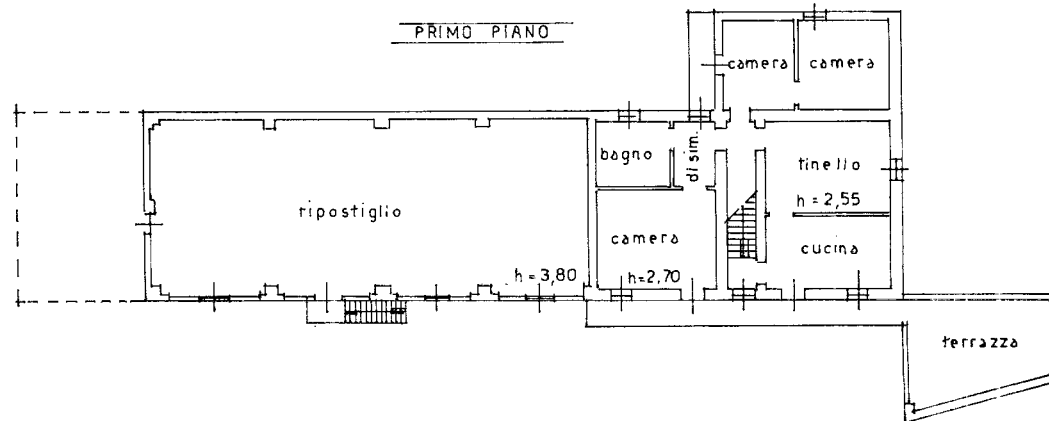

SECONDO PIANO

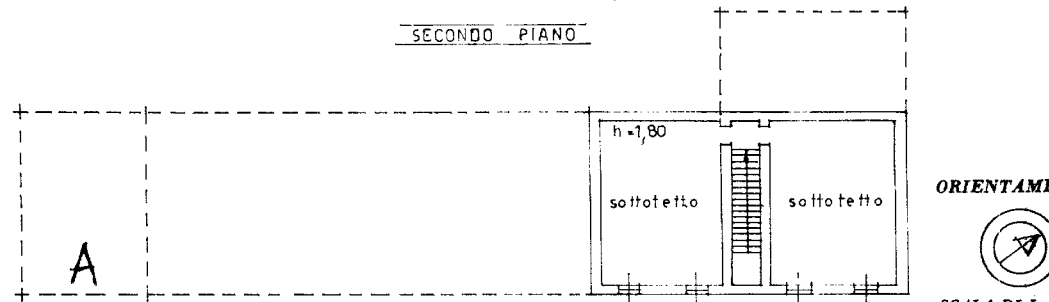

ORIENTAMENTO



SCALA DI 1:200

SPAZIO RISERVATO PER LE ANNOTAZIONI D'UFFICIO

Denuncia di variazione

Compilata dal geom. LUIGI BOSELLI
(Titolo, nome e cognome del tecnico)

Iscritto all'Albo dei geometri

di CASALE MONF. n. 220

23 luglio 1992

Luigi Boselli



Ultima planimetria in atti

850

MODULARIO
7 Cui 5 T 515



MINISTERO DELLE FINANZE
DIREZIONE GENERALE DEL CATASTO E DEI SERVIZI TECNICI ERARIALI

MOD B (Nuovo Catasto Edilizio Urbano)

Lire
20

49 NUOVO CATASTO EDILIZIO URBANO

(R. DECRETO-LEGGE 13 APRILE 1939, N. 622)

Planimetria dell'immobile situato nel Comune di BORGO S. MARTINO Via C^{no} DIPINTE
Ditta COSTA Francesca n. Treville il 18.10.1933 per 1/2, PIGOZZO Ida n. Ravignana M. il 22.4.1937 per 1/2
Allegata alla dichiarazione presentata all'Ufficio Tecnico Erariale di ALESSANDRIA

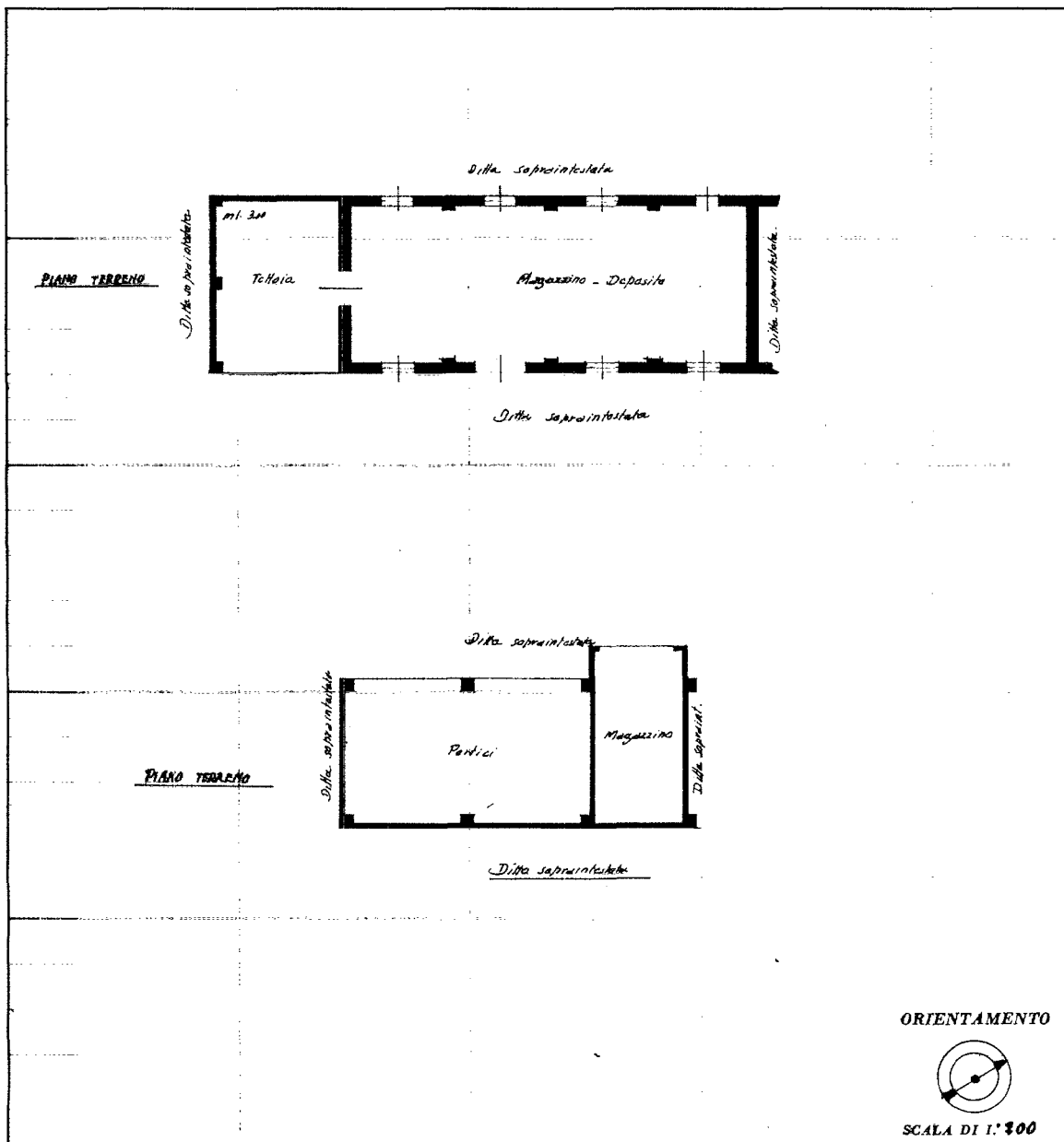

SPAZIO RISERVATO PER LE ANNOTAZIONI D'UFFICIO

DATA 6 MAR 1978

PROT. N° 104



Compilata dal geom. Luigi Baselli
(Titolo, nome e cognome del tecnico)

Iscritto all'Albo dei Geometri
della Provincia di CASALE M.

DATA 27.4.1978

Firma: Luigi Baselli

Ultima planimetria in atti

