

Agenzia del Territorio
CATASTO FABBRICATI
Ufficio Provinciale di
Vercelli

Dichiarazione protocollo n. VCC0028228 del 09/03/2009

Planimetria di u.i.u. in Comune di Lamporo

Piazza Ferruccio Deva

civ. 6

Identificativi Catastali:

Sezione:
Foglio: 2
Particella: 391
Subalterno: 2

Compilata da:

[REDACTED]
Iscritto all'albo:
Geometri

Prov. Vercelli

N. 1566

Scheda n. 1

Scala 1:200

Pianta Piano Terreno

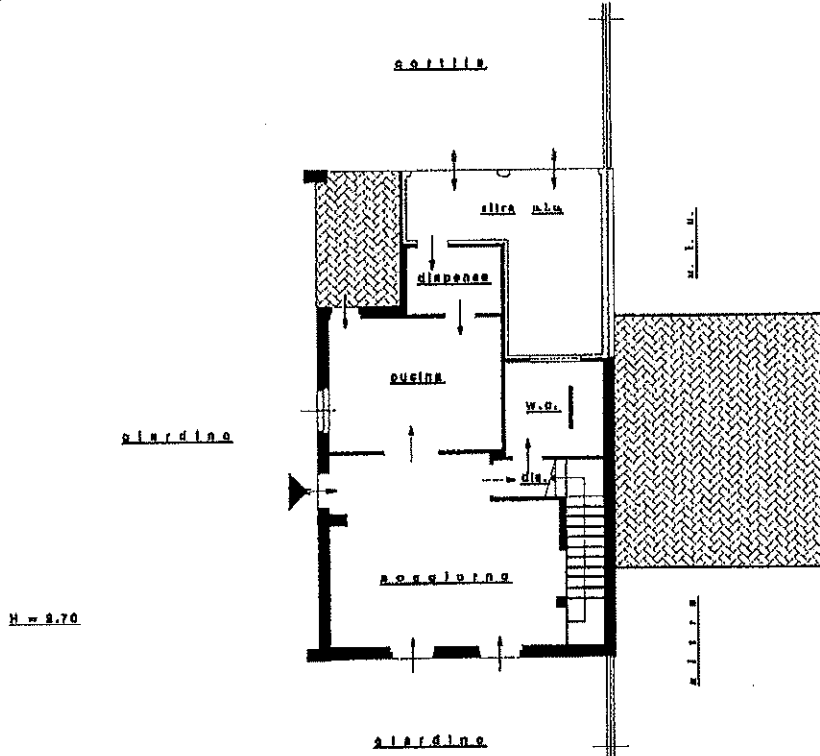

Pianta Piano Primo

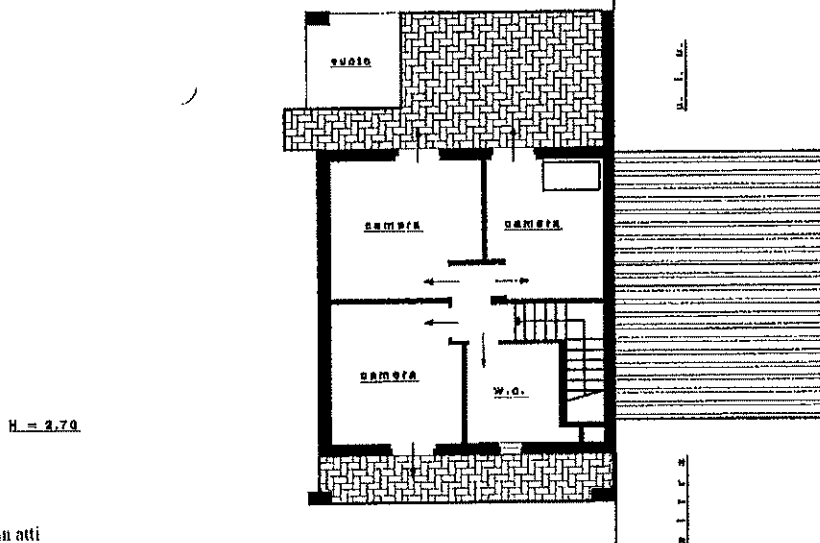

Ultima planimetria in atti

Catasto dei Fabbricati - Situazione al 17/05/2023 - Comune di LAMPORO(E-43) - < Foglio 2 - Particella 391 - Subalterno 2 >
PIAZZA PROFESSOR FERRUCCIO DEVA n. 6 Piano T-1 - 2

Data: 17/05/2023 - n. T294539 - Richiedente: [REDACTED]

Agenzia del Territorio
CATASTO FABBRICATI
Ufficio Provinciale di
Vercelli

Dichiarazione protocollo n. VC0028228 del 09/03/2009	
Planimetria di u.i.u. in Comune di Lamoro	
Piazza Ferruccio Deva	civ. 6
Identificativi Catastali:	Compilata da: [REDACTED]
Sezione:	Iscritto all'albo: Geometri
Foglio: 2	Prov. Vercelli
Particella: 391	N. 1566
Subalterno: 2	

Scheda n. 2 Scala 1:200

Pianta Piano Secondo (Sottotetto)

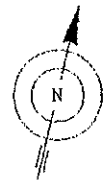
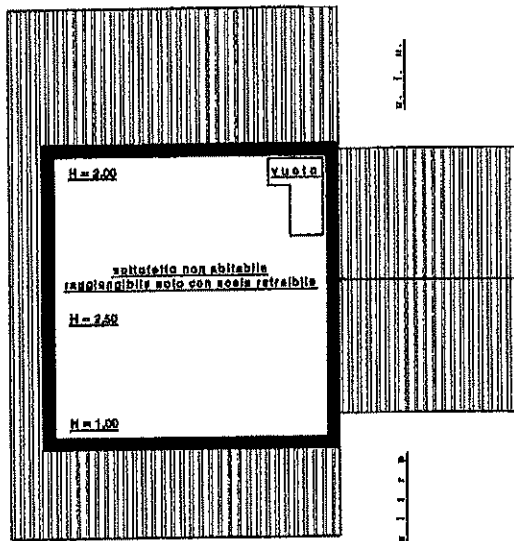

Catasto dei Fabbricati - Situazione al 17/05/2023 - Comune di LAMORO(E433) - < Foglio 2 - Particella 391 - Subalterno 2 >
 PIAZZA PROFESSOR FERRUCCIO DEVA n. 6 Piano T-1 - 2

Ultima planimetria in atti

Data: 17/05/2023 - n. T294539 - Richiedente: [REDACTED]

Totale schede: 2 - Formato di acquisizione: A-4(210x297) - Formato stampa richiesto: A-4(210x297)

Dichiarazione protoco116 n. VC0028228 del 09/03/2009

Agenzia del Territorio
CATASTO FABBRICATI
Ufficio Provinciale di
Vercelli

Planimetria di u.i.u. in Comune di Lamoro
Piazza Ferruccio Deva

civ. 5

Identificativi Catastali:

Sezione:
Foglio: 2
Particella: 391
Subalterno: 3

Compilata da: [REDACTED]

Iscritto all'albo:
Geometri

Prov. Vercelli

N. 1566

Scheda n. 1

Scala 1:200

Pianta Piano Terreno

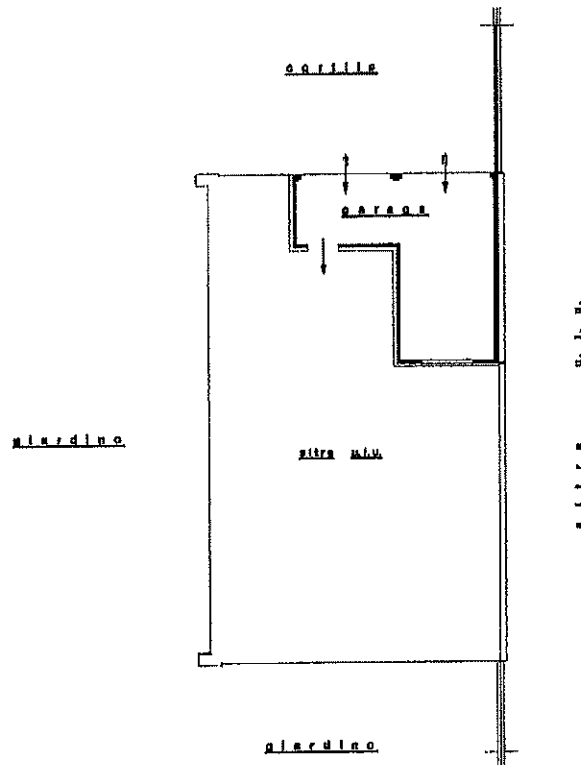

H. = 2,70

Catasto dei Fabbricati - Situazione al 17/05/2023 - Comune di LAMORO(E:433) - < Foglio 2 - Particella 391 - Subalterno 3 >
PIAZZA PROFESSOR FERRUCCIO DEVA n. 5 Piano I

Ultima planimetria in atti

Data: 17/05/2023 - n. T294542 - Richiedente: [REDACTED]

Totale schede: 1 - Formato di acquisizione: A4(210x297) - Formato stampa richiesto: A4(210x297)