

**Agenzia del Territorio
CATASTO FABBRICATI
Ufficio Provinciale di
Biella**

Dichiarazione protocollo n. BI0039239 del 02/07/2013

Planimetria di u.i.u. in Comune di Sostegno

Corso Cesare Alfieri

civ.

Identificativi Catastali:

Sezione:
Foglio: 11
Particella: 178
Subalterno: 2

Compilata da:
Orlassino Renzo
Iscritto all'albo:
Geometri

Prov. Biella

N. 00661

Scheda n. 1 Scala 1:200

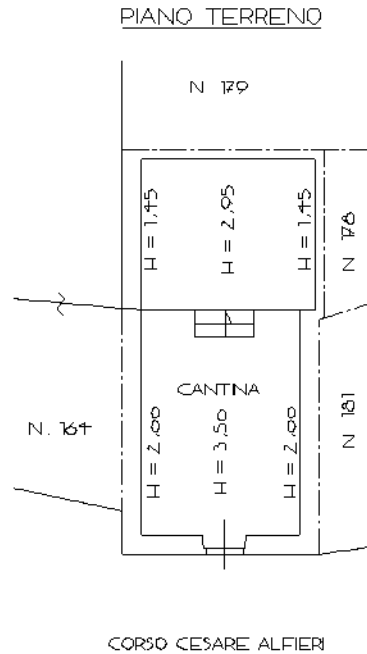

Catasto dei Fabbricati - Situazione al 05/11/2021 - Comune di SOSTEGNO(1868) - < Foglio 11 - Particella 178 - Subalterno 2>
CORSO CESARE ALFIERI Piano T

Ultima planimetria in atti

MODULARIO
F. Catasto 214



MINISTERO DELLE FINANZE
DIPARTIMENTO DEL TERRITORIO
CATASTO EDILIZIO URBANO (RDL 13-4-1939, N. 652)

MOD. **BN** (CEU)

Planimetria di u.i.u. in Comune di SOSTEGNO via PIAZZA DELLA REPUBBLICA civ. 5

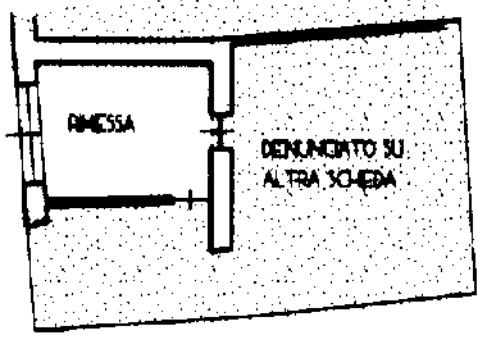

PIANO TERRENO H=2,95

ORIENTAMENTO



SCALA DI 1:200

Foglio 2000 - Ist. Poligr. e Zoon. dello Stato

manu 01
Catasto Fabbricati - Situazione al 05/11/2021 - Comune di SOSTEGNO(1868) - < Foglio 9 - Particella 862 - Subalterno 4 -
PIAZZA DELLA REPUBBLICA n. 5 Piano T

Ultima planimetria in atti
 Dichiarazione di N.C.
 Denuncia di variazione
Data presentazione: 27/09/2001 - Data: 05/11/2021 - n. T76796 - Richiedente: FMGRCR74P21E3790
Totale schede catastali in posizione: 9
F. 9
n. 862 sub. 4

Compilata dal GEOM. ORLASSINO
(Titolo, cognome e nome)
RENZO
GEOMETRI
della provincia di BIELLA n. 664
data LUGLIO '01 Firma Orlantino Renzo

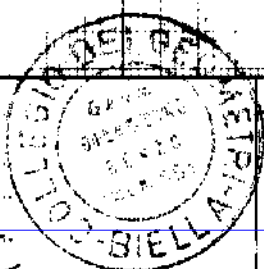

RISERVATO ALL'UFFICIO

MODULARIO
F. Catasto 214



MINISTERO DELLE FINANZE
DIPARTIMENTO DEL TERRITORIO
CATASTO EDILIZIO URBANO (RDL 13-4-1939, N. 652)

MOD. BN (CEU)

Planimetria di u.i.u. in Comune di SOSTEGNO..... via PIAZZA DELLA REPUBBLICA civ. 5

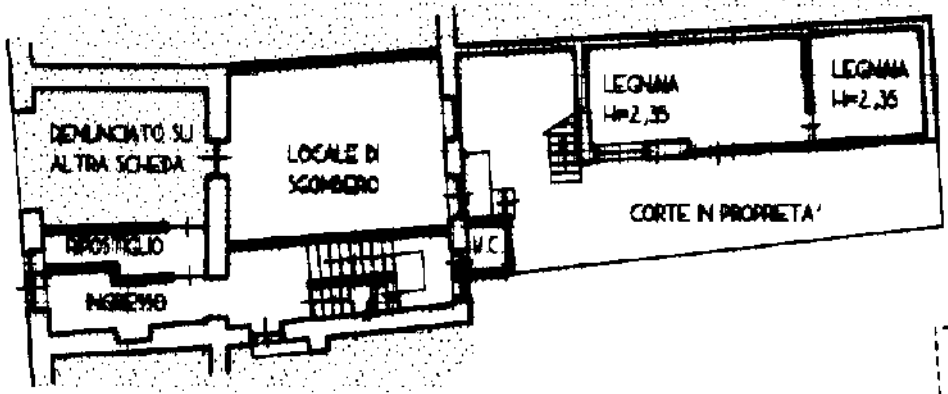

PIANO TERRENO H=2,90

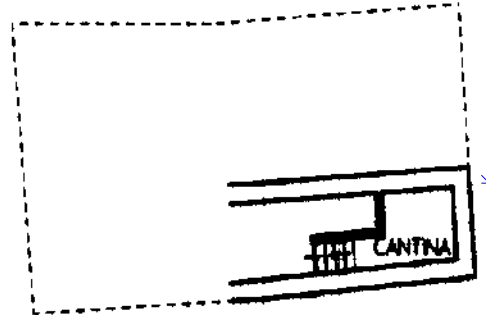

PIANO SEMINTERRATO H=2,20

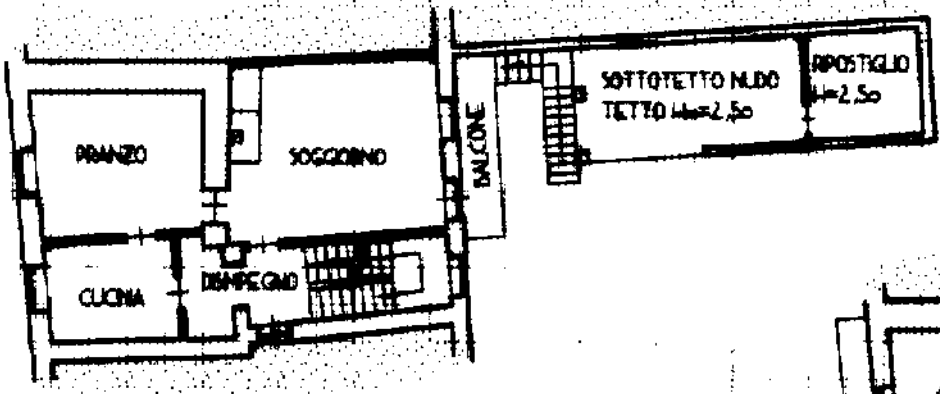

PIANO PRIMO H=2,80

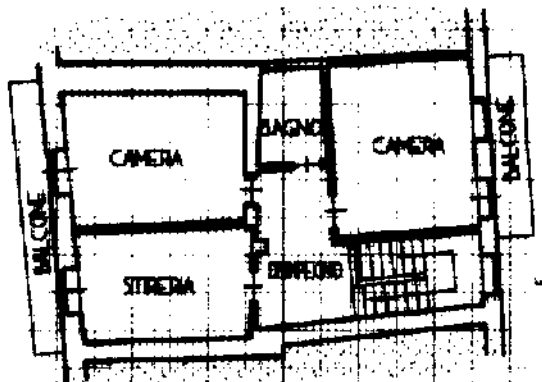

PIANO SECONDO H=2,55

ORIENTAMENTO



SCALA DI 1:200

Foglio 2000 - Ed. Poligr. e Zecca dello Stato

Dichiarazione di N.C.
Denuncia di variazione
Data presentazione: 27/09/2001 - Data: 05/11/2021 - n. T76797 - Richiedente: FMGRCR74P21E3790
Totale schede catastali: 4
F. 2
n. 862 sub. 5

Compilata dal GEOM. ORLASSINO
(Titolo, cognome e nome)

RENZO
SECHETTI
della provincia di BIELLA n. 661

data LIXLIX 2001 Firma Orlantino

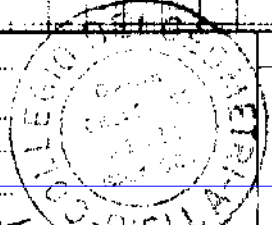

RISERVATO ALL'UFFICIO

01
11/2021 - Comune di SOSTEGNO(1868) - < Foglio 9 - Particella 862
PIAZZA DELLA REPUBBLICA n. 5 Piano S1-T-1-2

**Agenzia del Territorio
CATASTO FABBRICATI
Ufficio Provinciale di
Biella**

Dichiarazione protocollo n. BI0047855 del 07/08/2013

Planimetria di u.i.u. in Comune di Sostegno

Strada Vicinale Mollie

civ.

Identificativi Catastali:

Sezione:
Foglio: 18
Particella: 545
Subalterno:

Compilata da:
Orlassino Renzo
Iscritto all'albo:
Geometri

Prov. Biella

N. 00661

Scheda n. 1 Scala 1:200

PIANO TERRENO

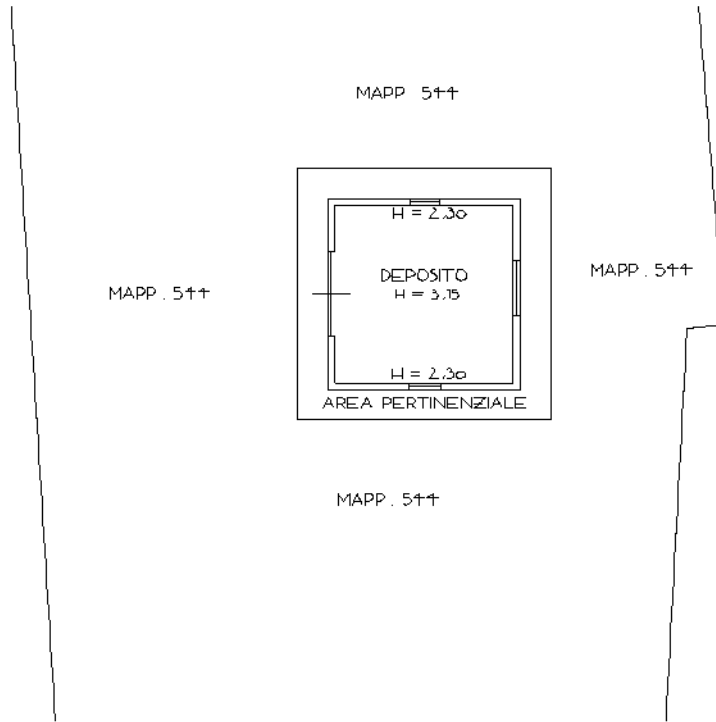

Catasto dei Fabbricati - Situazione al 05/11/2021 - Comune di SOSTEGNO(1868) - < Foglio 18 - Particella 545 >
VIA CIRCONVALLAZIONE Piano T

Ultima planimetria in atti