

MODULARIO  
66.87 - 315



MINISTERO DELLE FINANZE

Mod. B (Nuovo Catasto Edilizio Urbano)

DIREZIONE GENERALE DEL CATASTO E DEI SERVIZI TECNICI ERARIALI

Lire  
20

# NUOVO CATASTO EDILIZIO URBANO

(R. DECRETO-LEGGE 13 APRILE 1939, N. 652)

Planimetria dell'immobile situato nel Comune di TRINO Via CAVOUR

Data 27 maggio 1964

Allegata alla dichiarazione presentata all'Ufficio Tecnico Erariale di VERCELLI

PIANO VII

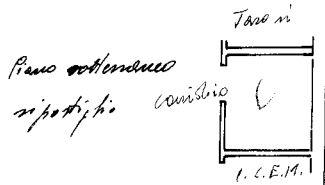
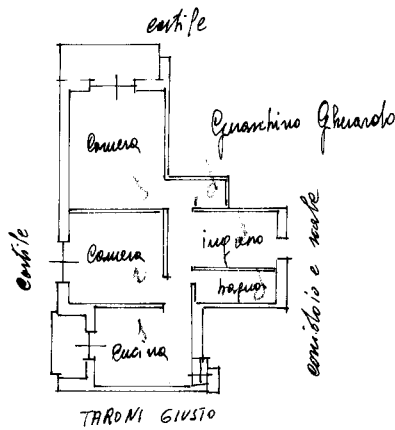

ORIENTAMENTO

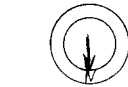

SCALA DI 1/200

SPAZIO RISERVATO PER LE ANNOTAZIONI D'UFFICIO

DATA  
PROF. N°

ACCERTAMENTO GENERALE DELLA  
PROPRIO ETÀ IMMOBILIARE URBANA  
Legge 11 agosto 1939, n. 1249 mo-  
dificata con D.L. 9 aprile 1943, n. 614

di TRINO COMUNE

Talpono di riscontro  
DELLA  
SCHEDE NUMERO  
M

N° 0077938

Compilata dal GEOMETRA  
ROVIGLIONE GIUSEPPE

Iscritto all'Albo dei GEOMETRI  
della Provincia di VERCELLI

DATA 27 maggio 1964

Firma: Giuseppe Roviglione

Ultima planimetria in atti

