



STUDIO TECNICO
GEOMETRA

BONESSO DIEGO

Via Roma, 20 - 13044 Crescentino (VC)

E-mail: diego.bonesso@plion.it

Tel. 0161.843270 - Cell. 348.8421250

ALLEGATO 5

PLANIMETRIE CATASTALI LOTTO 1 COMUNE DI MURISENGO

MODULARIO
F. C. 8 T 211



MINISTERO DELLE FINANZE
DIREZIONE GENERALE DEL CATASTO E DEI SERVIZI TECNICI ERARIALI

MOD. B (Nuovo Catasto Edilizio Urbano)

Lire
15

67 NUOVO CATASTO EDILIZIO URBANO

(R. DECRETO-LEGGE 11 APRILE 1950, N. 001)

Planimetria dell'immobile situato nel Comune di MURISENGO Via FRAZ. S. CANDIDO

Ditta [REDACTED] nata a [REDACTED] e [REDACTED] e [REDACTED]

Allegata alla dichiarazione presentata all'Ufficio Tecnico Erariale di ALESSANDRIA.

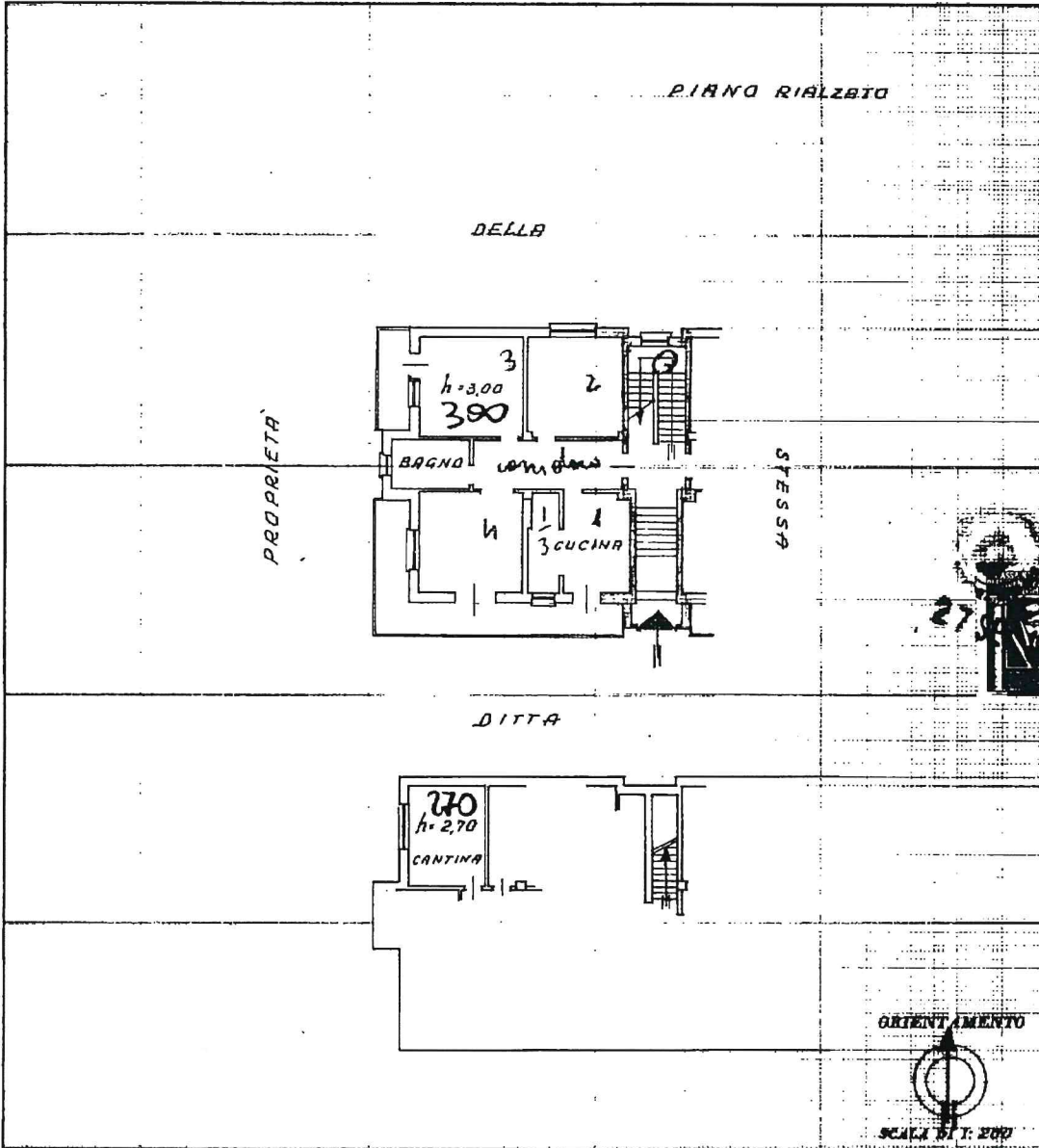

SPAZIO RISERVATO PER LE ANNOTAZIONI D'UFFICIO

DATA
PROT. N°

30

Compilata dal [REDACTED]
(1 titolo, nome e cognome del tecnico)

n. 2520

Iscritto all'Albo dei GEOMETRI
della Provincia di TORINO

DATA 28 GENNAIO 1982

Firma: [REDACTED]

Catasto dei Fabbricati - Situazione al 28/04/2022 - Comune di MURISENGO(F814) - < Foglio 8 - Particella 558 - Subalterno I >
num 01
VIA TORINO n. 65BIS Piano T

Ultima planimetria in atti



STUDIO TECNICO
GEOMETRA

BONESSO DIEGO
Via Roma, 20 - 13044 Crescentino (VC)
E-mail: diego.bonesso@plon.it
Tel. 0161.843270 - Cell. 348.8421250

ALLEGATO 6

PLANIMETRIE CATASTALI LOTTO 2-3 COMUNE DI CERRINA MONFERRATO

MODULARIO
F. - Cat. 3. 1. - 222



MINISTERO DELLE FINANZE
DIREZIONE GENERALE DEL CATASTO E DEI SERVIZI TECNICI ERARIALI

Mod B (Nuovo Catasto Edilizio Urbano)

Lire 20

18 NUOVO CATASTO EDILIZIO URBANO

(R. DECRETO-LEGGE 15 APRILE 1959, N. 632)

Planimetria dell'immobile situato nel Comune di CERRINA Monf. Via Roma

Ditta [redacted] con sede in Cerrina

Allegata alla dichiarazione presentata all'Ufficio Tecnico Erariale di Alessandria

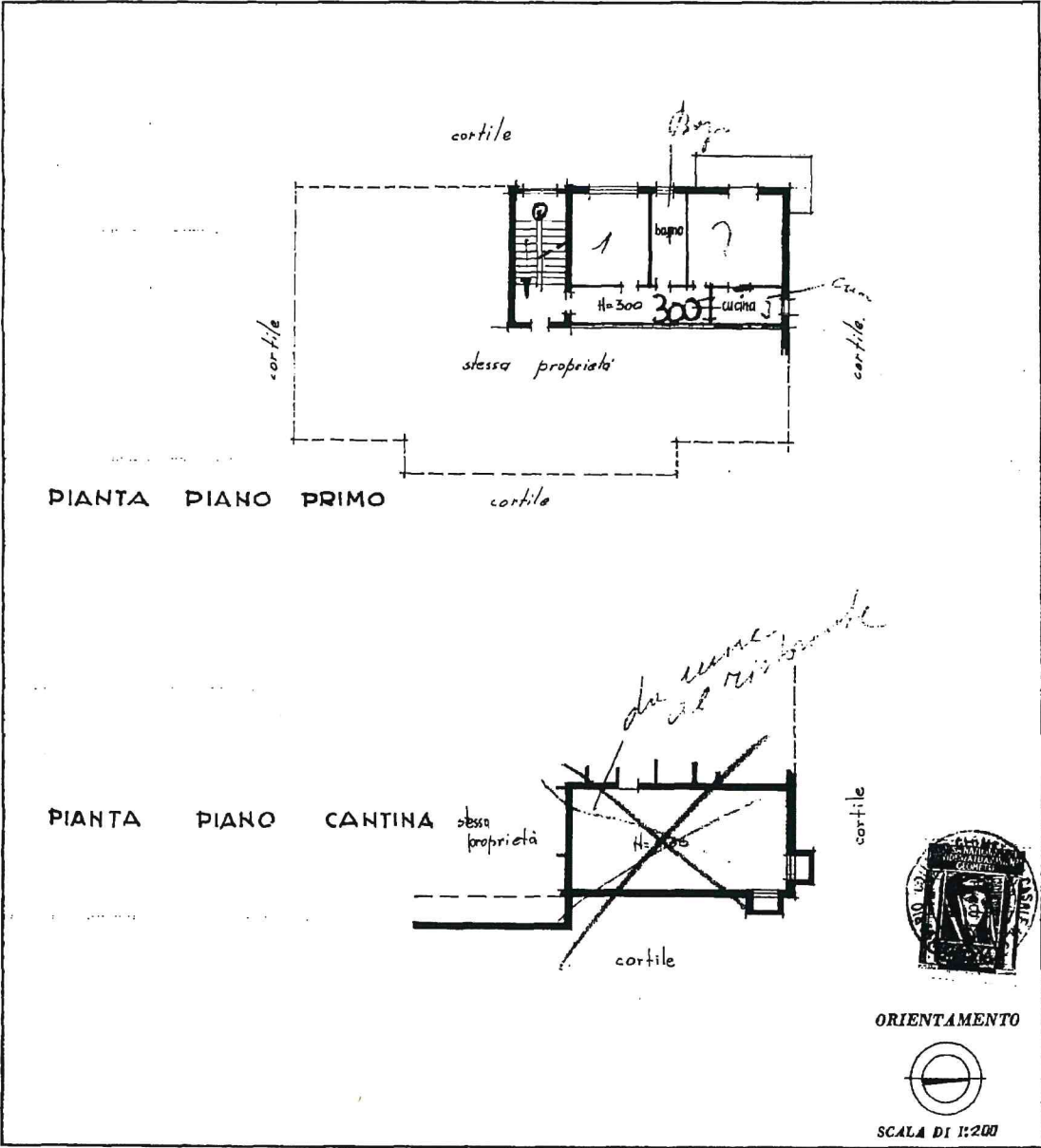

SPAZIO RISERVATO PER LE ANNOTAZIONI D'UFFICIO

DATA
PROT. N°

193

ISTITUTO POLIGRAFICO DELLO STATO

Compilata dal geo. [redacted]
(Titolo, nome e cognome del tecnico)

Iscritto all'Albo dei geometri di Casale M.
della Provincia di Alessandria

DATA 15/10/1965

Firma: [redacted]

Ultima planimetria in atti

Catasto dei Fabbricati - Situazione al 28/04/2022 - Comune di CERRINA MONFERRATO(C531) - < Foglio 10 - Particella 482 - Subalterno 2 >
Inqu. 01
VIA ROMA Piano I

MINISTERO DELLE FINANZE
DIREZIONE GENERALE DEL CATASTO E DEI SERVIZI TECNICI ERARIALI
NUOVO CATASTO EDILIZIO URBANO
(D. DECRETI - LEGGE 13 APRILE 1964, N. 364)

Plantimetria dell'immobile situato nel Comune di [REDACTED]
Data: [REDACTED]
Allegata alla dichiarazione presentata all'Ufficio Tecnico Erariale di Alessandria

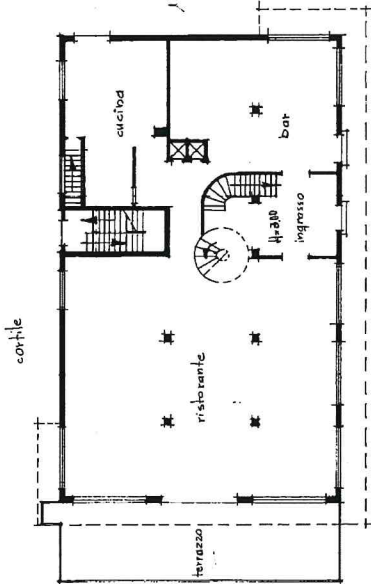

PIANO TERRA

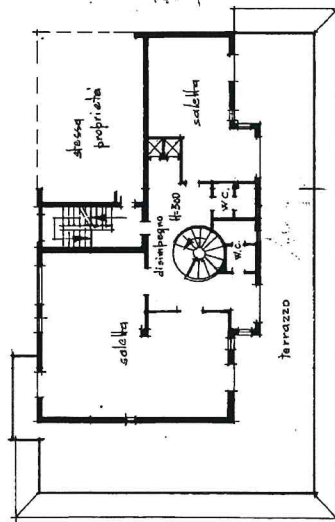

PIANO PRIMO

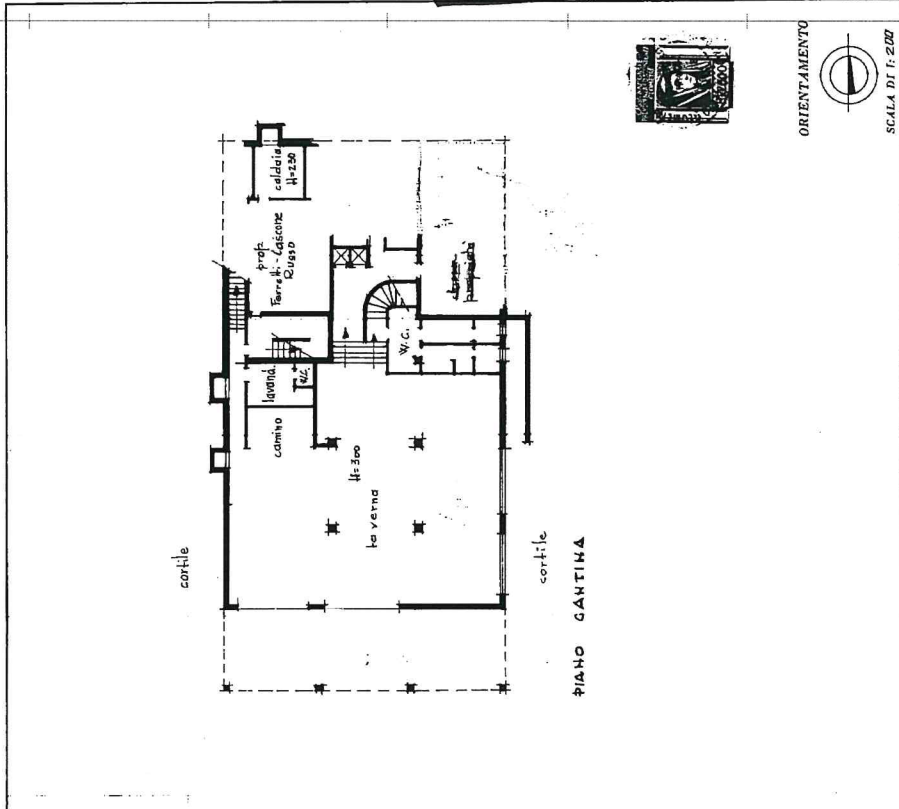
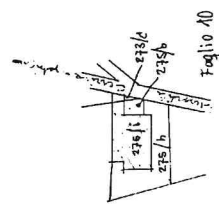

PIANO GANTINA

ORIENTAMENTO
SCALA DI 1:200

SPAZIO RISERVATO PER LE ANNOTAZIONI D'UFFICIO

DATA
PROT. N°

Compilatore: [REDACTED]
Asciutto all'Albo dei Geometri di Alessandria
della Provincia di Alessandria
data: 9-10-1965
Firma: [REDACTED]