



STUDIO TECNICO  
GEOMETRA  
**BONESSO DIEGO**  
Via Roma, 20 - 13044 Crescentino (VC)  
E-mail: diego.bonesso@plion.it  
Tel. 0161.843270 - Cell. 348.8421250

## **ALLEGATO 5**

# **PLANIMETRIE CATASTALI LOTTO 1 COMUNE DI MURISENGO**

MODULARIO  
F. Cat. 8 T. 218



MINISTERO DELLE FINANZE  
DIREZIONE GENERALE DEL CATASTO E DEI SERVIZI TECNICI ERARIALI

Mod. B (Nuovo Catasto Edilizio Urbano)

Lire  
15

# 67 NUOVO CATASTO EDILIZIO URBANO

(R. DECRETO-LEGGI 31 APRILE 1980, N. 301)

Planimetria dell'immobile situato nel Comune di MURISENGO Via FRAZ. S. CANDIDO

Allegata alla dichiarazione presentata all'Ufficio Tecnico Erariale di ALESSANDRIA.

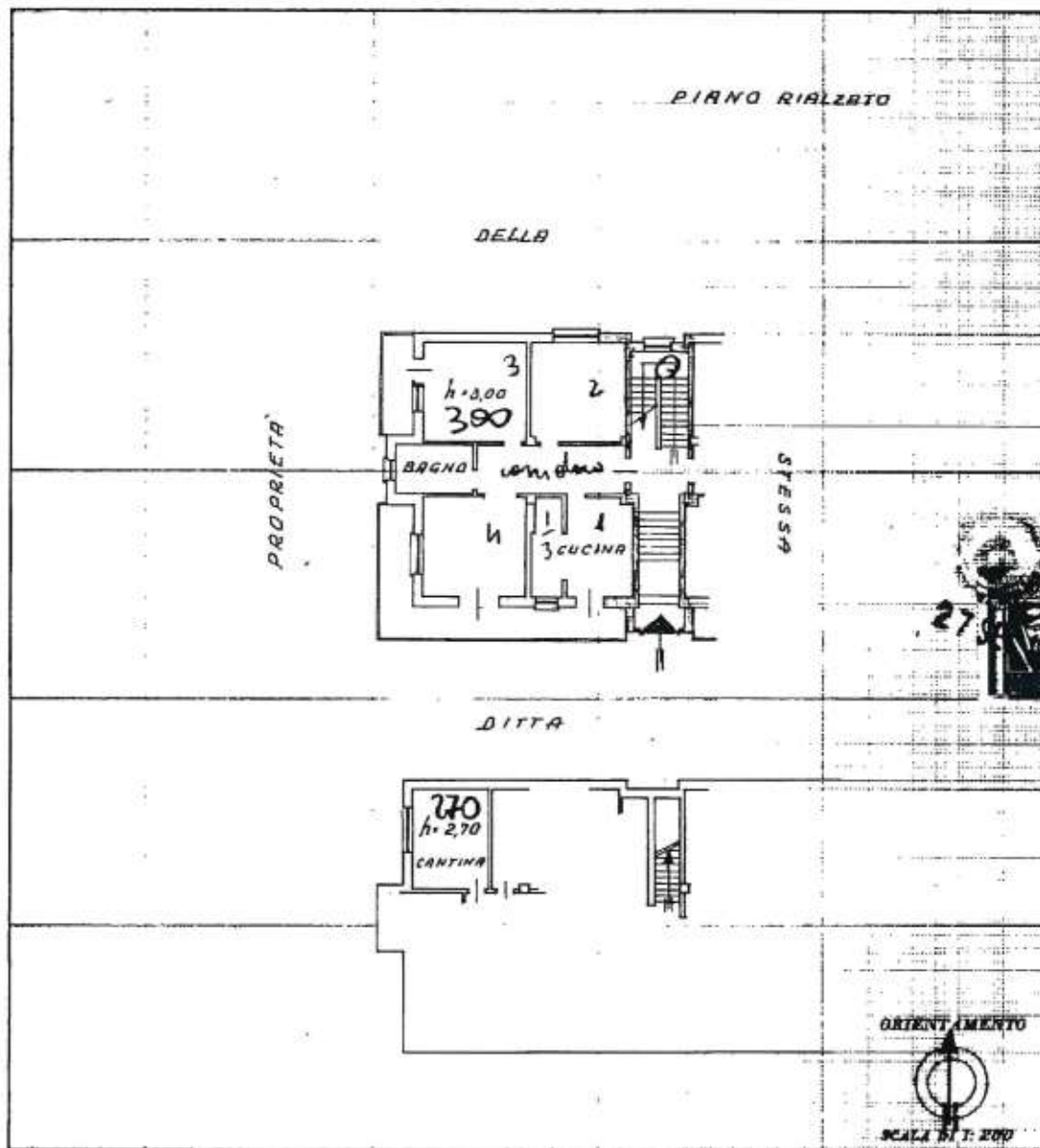

SPAZIO RISERVATO PER LE ANNOTAZIONI D'UFFICIO

DATA  
PROT. N°

30

Compilato dal [REDACTED]  
(Titolo, nome e cognome del tecnico)

n. 2520

Iscritto all'Albo dei GEOMETRI  
della Provincia di TORINO

DATA 28 GENNAIO 1982

Firma: [REDACTED]

Ultima planimetria in atti



STUDIO TECNICO  
GEOMETRA  
**BONESSO DIEGO**  
Via Roma, 20 - 13044 Crescentino (VC)  
E-mail: [diego.bonesso@plion.it](mailto:diego.bonesso@plion.it)  
Tel. 0161.843270 - Cell. 348.8421250

## **ALLEGATO 6**

# **PLANIMETRIE CATASTALI LOTTO 2-3 COMUNE DI CERRINA MONFERRATO**

MODULARIO  
P. - Cat. n. 1. - 228



MINISTERO DELLE FINANZE  
DIREZIONE GENERALE DEL CATASTO E DEI SERVIZI TECNICI ERARIALI

Mod. B (Nuovo Catasto Edilizio Urbano)

Lire 20

# 18 NUOVO CATASTO EDILIZIO URBANO

(R. DECRETO-LEGGE 12 APRILE 1960, N. 627)

Planimetria dell'immobile situato nel Comune di CERRINA Monf. Via Roma

Ditta [redacted]

Allegata alla dichiarazione presentata all'Ufficio Tecnico Erariale di Alessandria

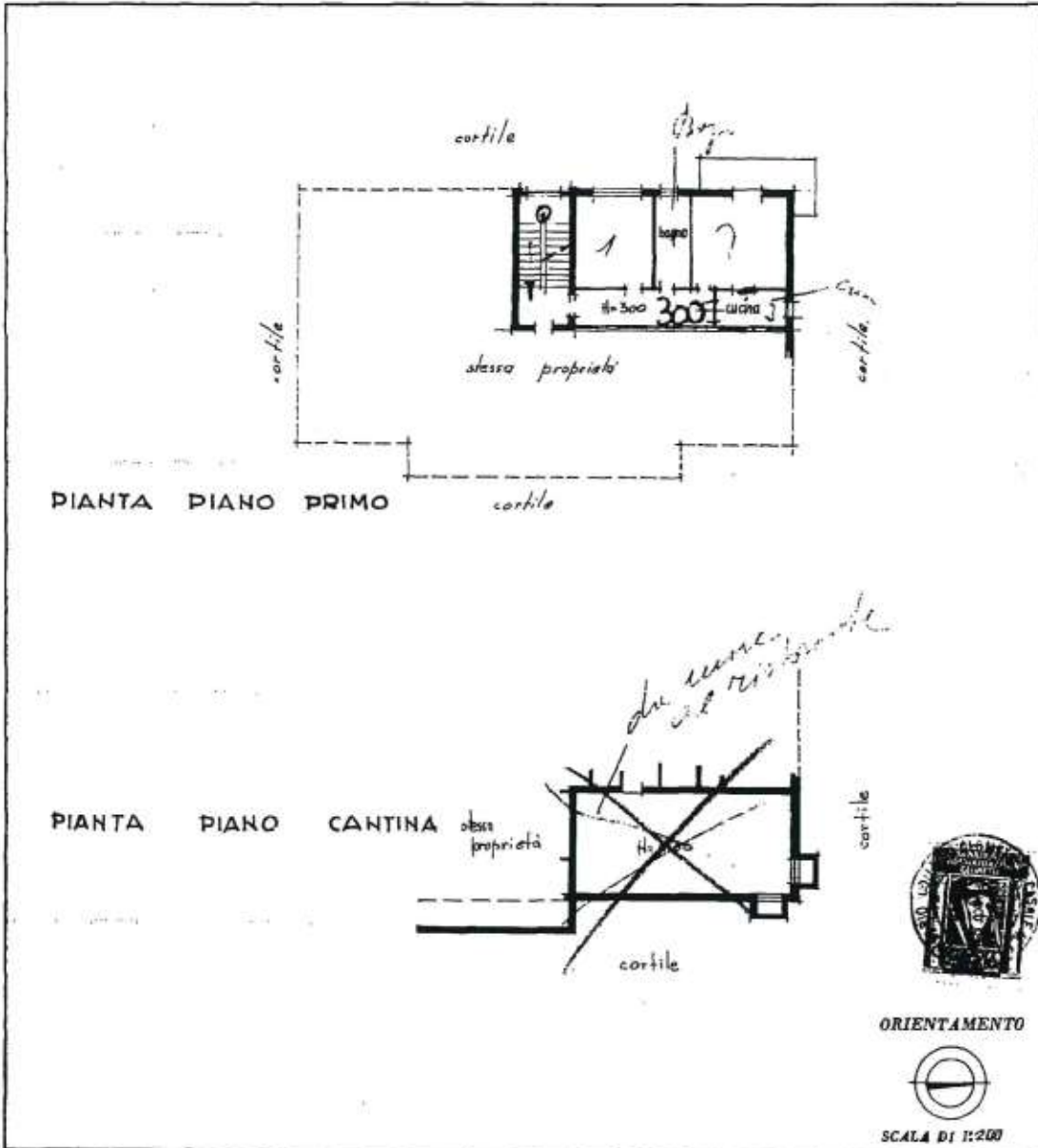

SPAZIO RISERVATO PER LE ANNOTAZIONI D'UFFICIO

DATA PROT. N°	593
------------------	-----

Compilato dal [redacted]  
(Trascritto e sigillato all'atto)

Iscritto all'Albo dei geometri di Casale M.  
della Provincia di Alessandria

DATA: [redacted]  
Firma: [redacted]

Catasto dei Fabbricati - Situazione al 28/04/2022 - Comune di CERRINA MONFERRATO(C531) - < Foglio 10 - Particella 482 - Subalterno 2 >  
Lipari 01  
VIA ROMA Piano 1

Ultima planimetria in atti

MINISTERO DELLE FINANZE  
DIREZIONE GENERALE DEL CATASTO E DEI SERVIZI TECNICI ERARIALI

# NUOVO CATASTO EDILIZIO URBANO

Planimetria dell'immobile situata nel Comune di [REDACTED]  
Ditta [REDACTED]  
Allegata alla dichiarazione presentata all'Ufficio Tecnico Erariale di [REDACTED].

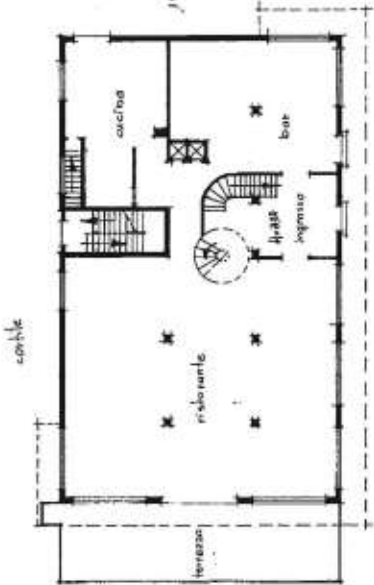

PIANO TERRA

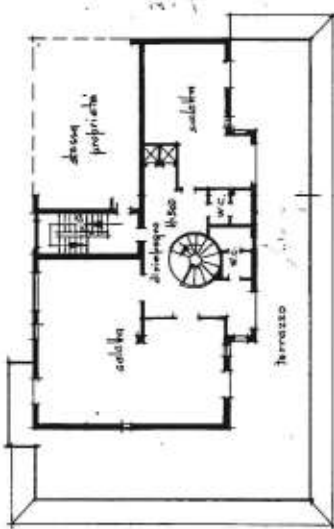

PIANO PRIMO



PIANO GANTINA



ORIENTAMENTO  
SCALA DI 1:200

SPAZIO RISERVATO PER LE ANNOTAZIONI D'UFFICIO

DATA \_\_\_\_\_  
PROF. N° \_\_\_\_\_

Completato [REDACTED]  
Autore dell'atto di deposito di [REDACTED]  
della Planimetria di [REDACTED]  
n. [REDACTED]  
Firma [REDACTED]

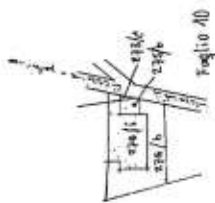

Ultima planimetria in atti