

Architetto Luca Degiovanni

Studio Tecnico:
Via San Martino n. 29
15030 - Terruggia (AL)
Cellulare: 335-5718951
C.F.: DGVLCU69C11B885A
P. IVA: 01974720060
E-mail: commerciale.degiovanni@gmail.com
PEC: luca.degiovanni@archiworldpec.it

Procedura Esecutiva - R.G.E. 164/2018 **Tribunale di Vercelli** **G.E. Dott.ssa Maria Grazia Barbuto**

Soggetti coinvolti

F-E Mortgages s.r.l. (creditore procedente)

contro

■■■■■■■■■■■■■■■■■■■■ (debitore)

Ubicazione

Balzola (AL) - Via Mazzini n. 37/39

Allegato n. 21

Documentazione fotografica

GRUPPO EDICOM





Immagine 1. Prospetto Sud (Lato Ovest) - Ispezione preliminare del 10/04/2019



Immagine 2. Prospetto Sud (Lato Ovest) - Accesso al compendio pignorato del 14/05/2019



Immagine 3. Prospetto Sud (Lato Est) - Ispezione preliminare del 10/04/2019



Immagine 4. Prospetto Sud (Lato Est) - Accesso al compendio pignorato del 14/05/2019



Immagine 5. Prospetto Sud (Lato Ovest) - Inquadramento di dettaglio (Annuncio immobiliare di vendita n. 1)



Immagine 6. Prospetto Sud (Lato Est) - Inquadramento di dettaglio (Annuncio immobiliare di vendita n. 2)



Immagine 7. Prospetto Sud (Lato Ovest) -- Ingresso c/o Immobile n. 1 - Abitazione (civico n. 37)



Immagine 8. Prospetto Sud (Lato Ovest) -- Ingresso c/o Immobile n. 1 - Abitazione (civico n. 37)



Immagine 9. Locale n. 1 (Disimpegno n. 1)



Immagine 10. Locale n. 2 (Sottoscala n. 1)



Immagine 11. Locale n. 3 (Soggiorno)

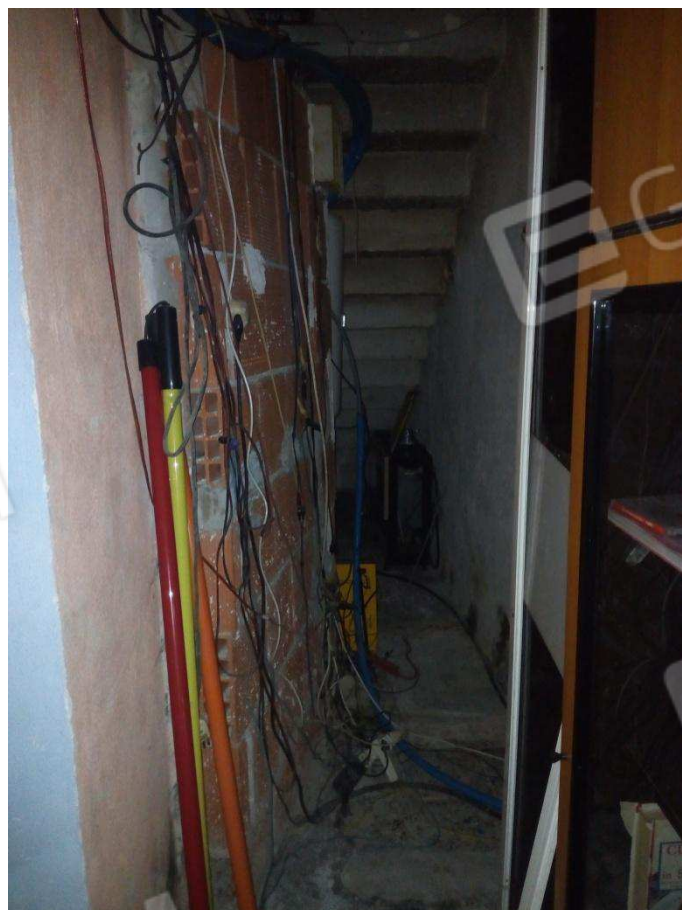

Immagine 12. Locale n. 3 (Soggiorno)



Immagine 13. Locale n. 4 (Locale di sgombero n. 1)

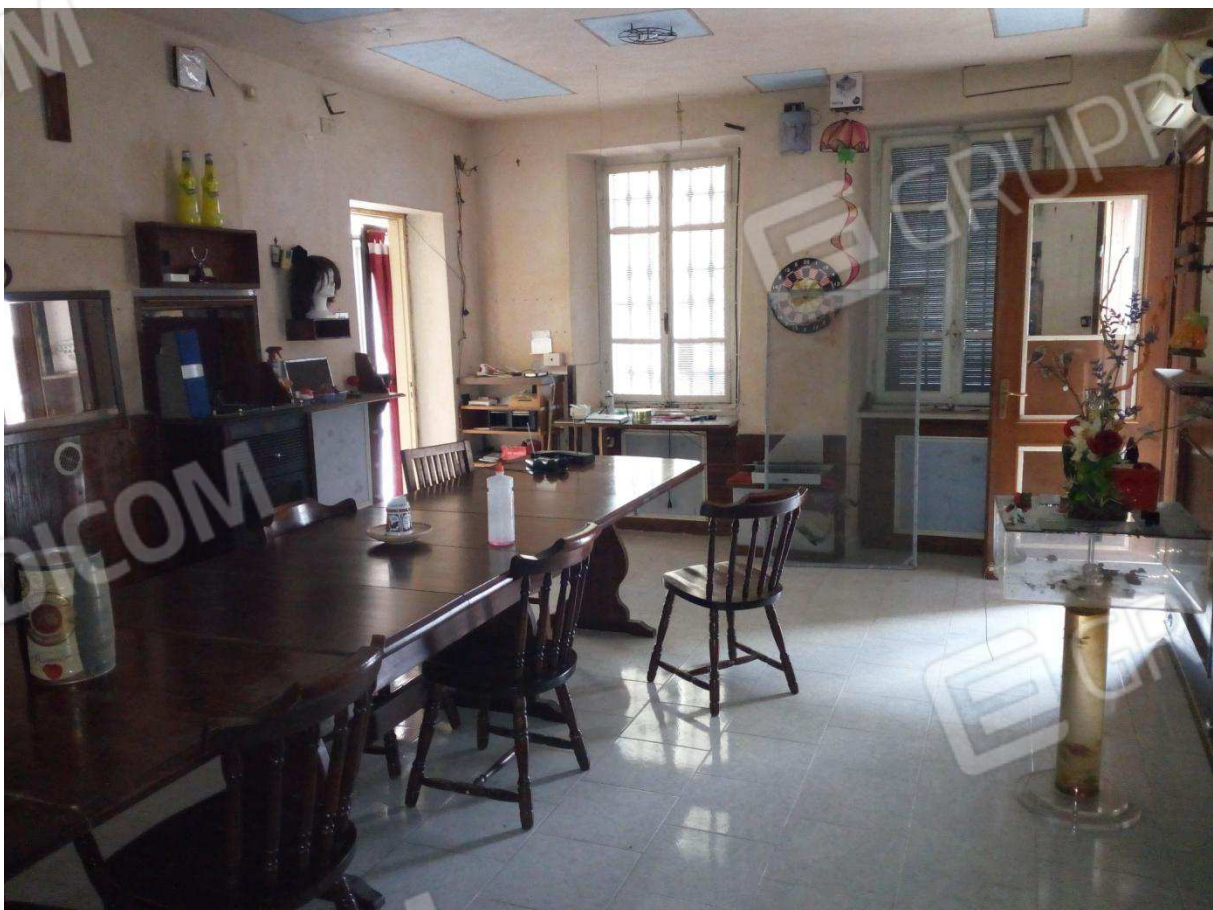

Immagine 14. Locale n. 4 (Locale di sgombero n. 1)



Immagine 15. Locale n. 4 (Locale di sgombero n. 1)



Immagine 16. Locale n. 4 (Locale di sgombero n. 1)



Immagine 17. Locale n. 5 (Ripostiglio n. 1)



Immagine 18. Locale n. 5 (Ripostiglio n. 1)



Immagine 19. Locale n. 6 (WC)



Immagine 20. Locale n. 6 (WC)



Immagine 21. Locale n. 7 (Disimpegno n. 2)



Immagine 22. Locale n. 7 (Disimpegno n. 2)



Immagine 23. Locale n. 7 (Disimpegno n. 2)



Immagine 24. Locale n. 8 (Locale di sgombero n. 2)



Immagine 25. Locale n. 8 (Locale di sgombero n. 2)

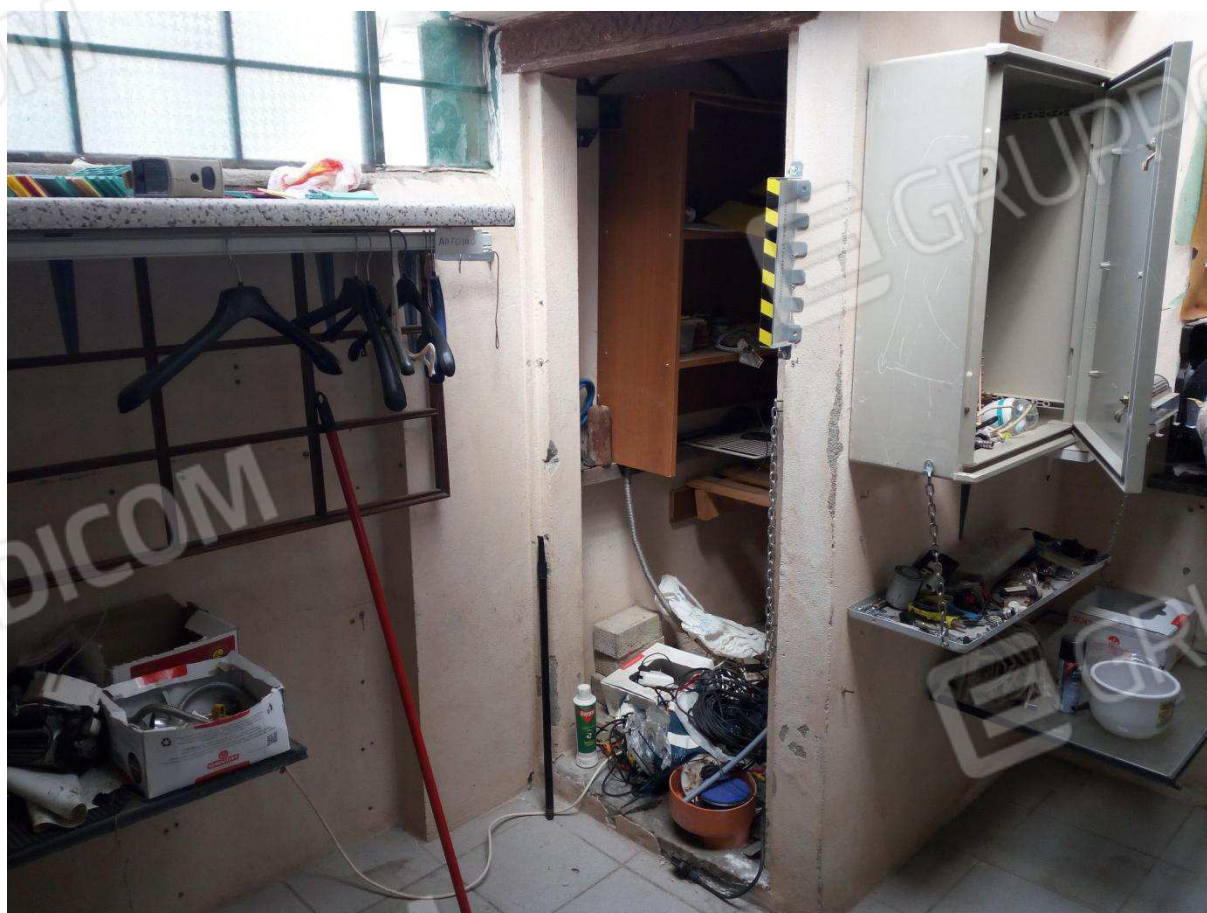

Immagine 26. Locale n. 9 (Ripostiglio n. 2)



Immagine 27. Locale n. 9 (Ripostiglio n. 2)



Immagine 28. Locale n. 10 (Bagno n. 1)



Immagine 29. Locale n. 10 (Bagno n. 1)

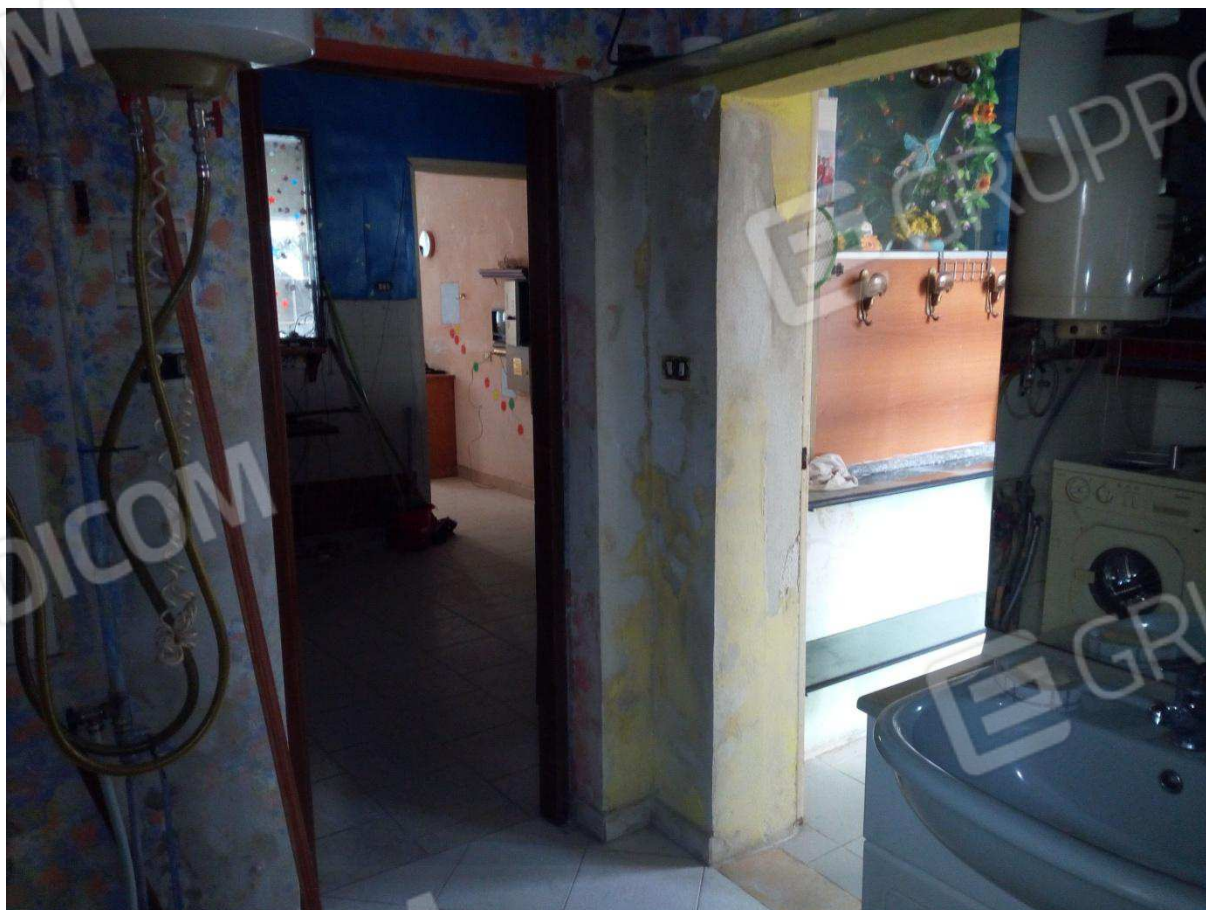

Immagine 30. Locale n. 10 (Bagno n. 1)



Immagine 31. Locale n. 11 (Cucina)



Immagine 32. Locale n. 11 (Cucina)



Immagine 33. Locale n. 12 (Sottoscala n. 2)



Immagine 34. Locale n. 13 (Tinello)



Immagine 35. Locale n. 13 (Tinello)



Immagine 36. Locale n. 13 (Tinello)



Immagine 37. Locale n. 13 (Tinello)



Immagine 38. Locale n. 14 (Disimpegno n. 3)



Immagine 39. Locale n. 14 (Disimpegno n. 3)



Immagine 40. Locale n. 15 (Autorimessa)



Immagine 41. Locale n. 15 (Autorimessa)



Immagine 42. Locale n. 15 (Autorimessa)



Immagine 43. Locale n. 16 (Ripostiglio c/o Autorimessa)

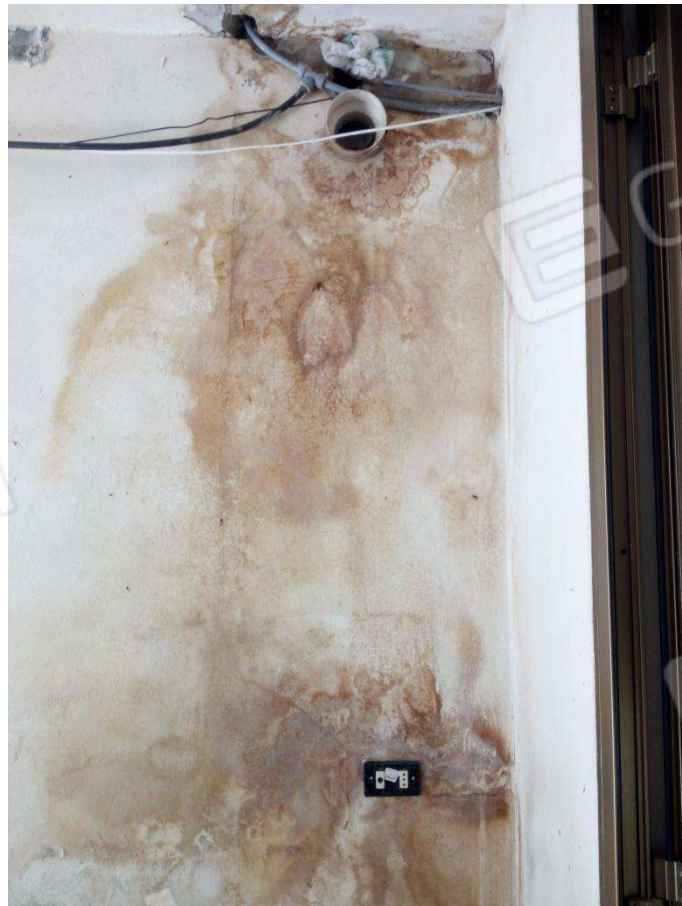

Immagine 44. Locale n. 16 (Ripostiglio c/o Autorimessa)



Immagine 45. Locale n. 16 (Ripostiglio c/o Autorimessa)



Immagine 46. Locale n. 17 (Disimpegno n. 4)



Immagine 47. Locale n. 18 (Disimpegno n. 5)

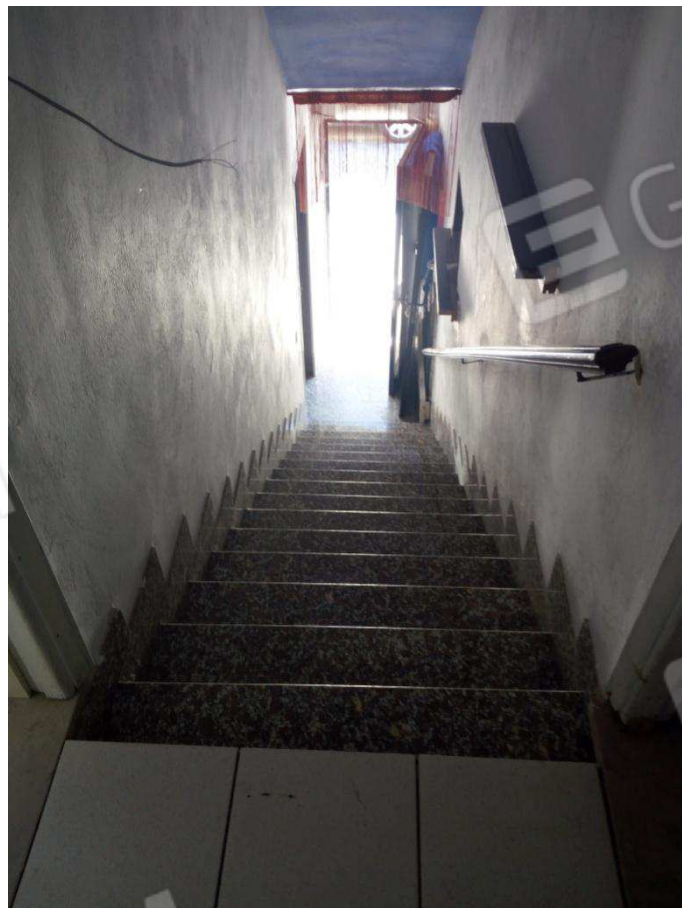

Immagine 48. Locale n. 19 (Bagno n. 2)



Immagine 49. Locale n. 20 (Camera n. 1)



Immagine 50. Locale n. 20 (Camera n. 1)



Immagine 51. Locale n. 20 (Camera n. 1)



Immagine 52. Locale n. 21 (Camera n. 2)



Immagine 53. Locale n. 21 (Camera n. 2)



Immagine 54. Locale n. 22 (Camera n. 3)



Immagine 55. Locale n. 22 (Camera n. 3)



Immagine 56. Locale n. 22 (Camera n. 3)



Immagine 57. Locale n. 23 (Disimpegno n. 6)



Immagine 58. Locale n. 24 (Disimpegno n. 7)



Immagine 59. Locale n. 24 (Disimpegno n. 7)



Immagine 60. Locale n. 25 (Bagno n. 2)



Immagine 61. Locale n. 25 (Bagno n. 2)



Immagine 62. Locale n. 26 (Camera n. 4)



Immagine 63. Locale n. 26 (Camera n. 4)



Immagine 64. Locale n. 27 (Camera n. 5)



Immagine 65. Locale n. 27 (Camera n. 5)

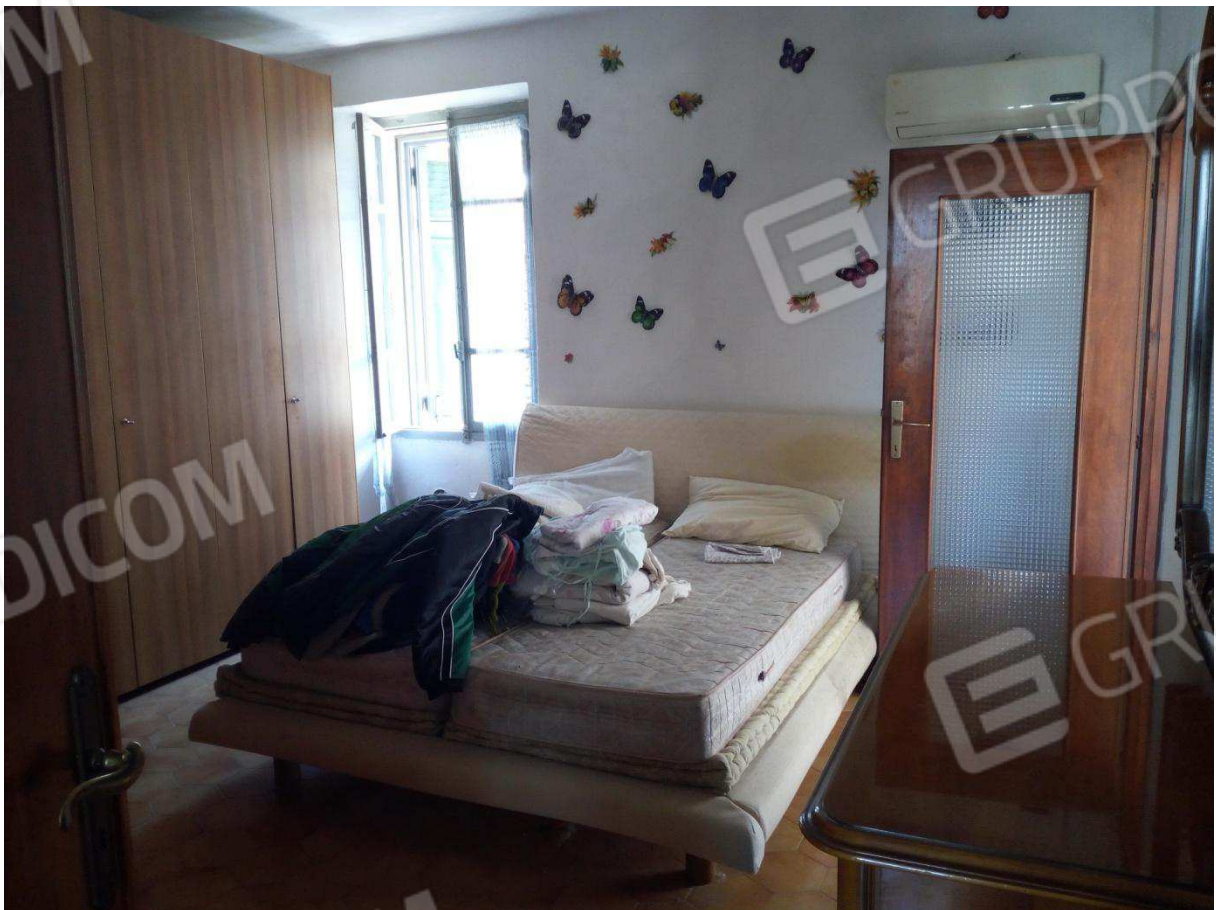

Immagine 66. Locale n. 27 (Camera n. 5)



Immagine 67. Locale n. 28 (Disimpegno n. 8)



Immagine 68. Locale n. 28 (Disimpegno n. 8)



Immagine 69. Area A (Balcone n. 1)



Immagine 70. Area A (Balcone n. 1)



Immagine 71. Area A (Balcone n. 1)



Immagine 72. Area A (Balcone n. 1)



Immagine 73. Area B (Balcone n. 2)



Immagine 74. Area B (Balcone n. 2)



Immagine 75. Area B (Balcone n. 2)

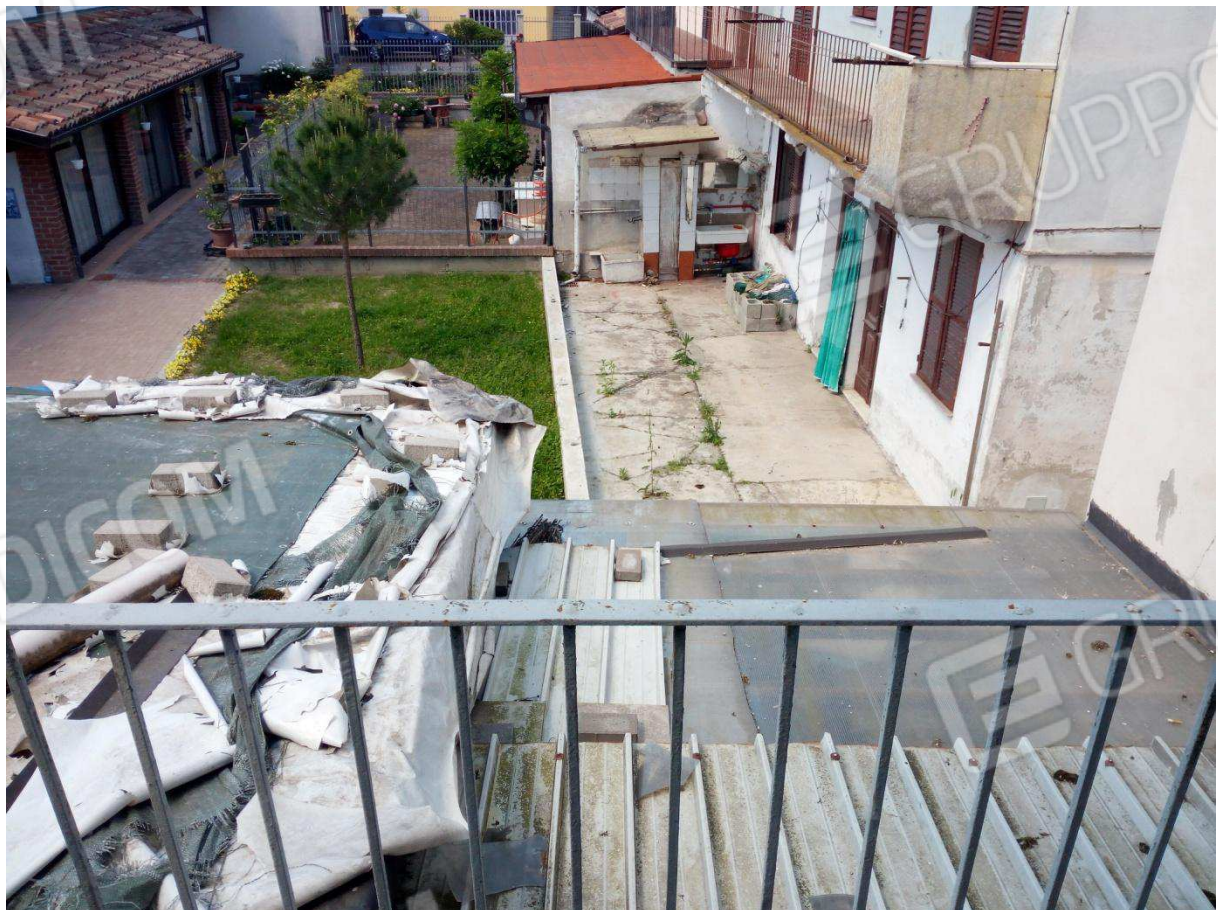

Immagine 76. Area B (Balcone n. 2)



Immagine 77. Locale n. 29 (Sottotetto n. 1)



Immagine 78. Locale n. 29 (Sottotetto n. 1)



Immagine 79. Locale n. 29 (Sottotetto n. 1)



Immagine 80. Locale n. 30 (Sottotetto n. 2)



Immagine 81. Locale n. 30 (Sottotetto n. 2)



Immagine 82. Locale n. 30 (Sottotetto n. 2)



Immagine 83. Locale n. 30 (Sottotetto n. 2)