

Agenzia delle Entrate
CATASTO FABBRICATI
 Ufficio Provinciale di
 Alessandria

Dichiarazione protocollo n. del
 Planimetria di u.i.u. in Comune di Villanova Monferrato
 Via Garibaldi civ. 19

Identificativi Catastali:

Sezione:
 Foglio: 11
 Particella: 557
 Subalterno: 3

Compilata da:
 Coppi Marcello

Iscritto all'albo:
 Geometri

Prov. Casale Monferrato N. 00706

Scheda n. 1 Scala 1:200

PIANTA PIANO TERRENO
 H=2.70m

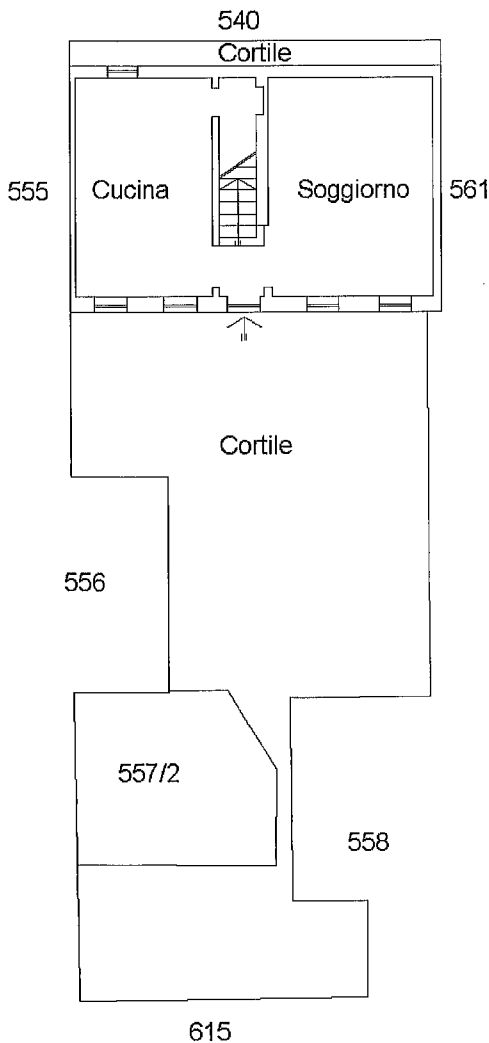

PIANTA PIANO PRIMO
 H=2.80m

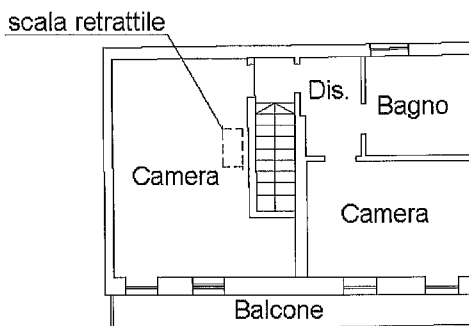

PIANTA PIANO SECONDO

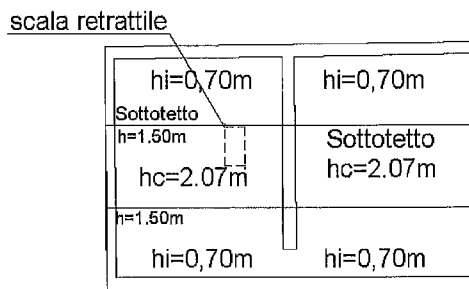

Nord

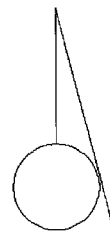

**Agenzia del Territorio
CATASTO FABBRICATI
Ufficio Provinciale di
Alessandria**

Dichiarazione protocollo n. AL0223894 del 14/12/2006

Planimetria di u.i.u. in Comune di Balzola

Via Giuseppe Garibaldi

civ. 19

Identificativi Catastali:

Sezione:

Foglio: 11

Particella: 557

Subalterno: 2

Compilata da:
Carsano Attilio

Iscritto all'albo:
Geometri

Prov. Casale Monferrato N. 357

Scheda n. 1

Scala 1:200

PIANO TERRENO

ALTRA U.I.U.

ALTRA U.I.U.



ALTRA U.I.U.

STESSA BITTA



Catasto dei Fabbricati - Situazione al 22/01/2020 - Comune di BALZOLA (A605) - < Foglio: 11 - Particella: 557 - Subalterno: 2 >
VIA G. GARIBALDI n. 19 piano: T;

Ultima planimetria in atti

**Agenzia del Territorio
CATASTO FABBRICATI
Ufficio Provinciale di
Alessandria**

Dichiarazione protocollo n. AL0223894 del 14/12/2006

Planimetria di u.i.u. in Comune di Balzola

Via Giuseppe Garibaldi

civ. 19

Identificativi Catastali:

Sezione:

Foglio: 11

Particella: 557

Subalterno: 1

Compilata da:
Carsano Attilio

Isritto all'albo:
Geometri

Prov. Casale Monferrato N. 357

Scheda n. 1

Scala 1:200

PIANO TERRENO

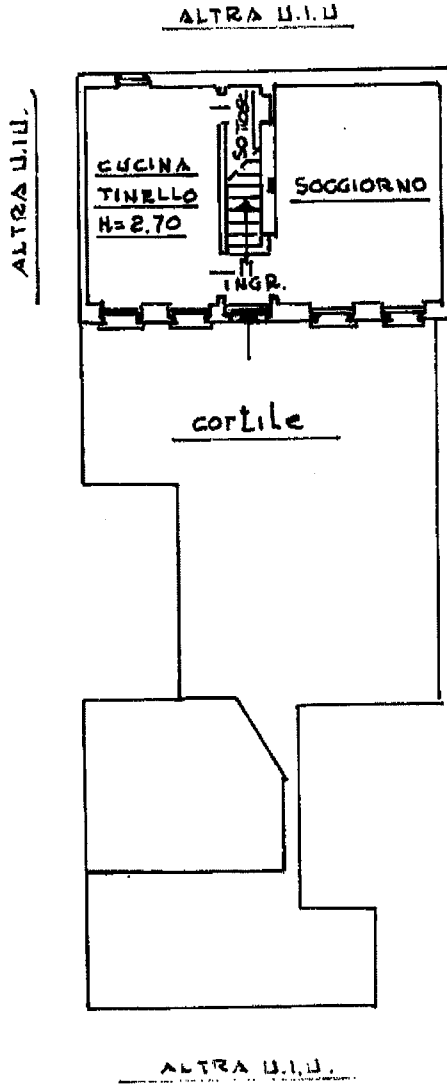

PIANO PRIMO

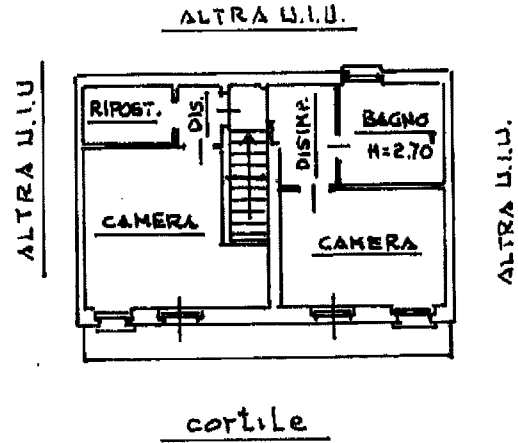

Ultima planimetria in atti

Catasto dei Fabbricati - Situazione al 22/01/2020 - Comune di BALZOLA (A605) - < Foglio: 11 - Particella: 557 - Subalterno: 1 >
VIA G. GARIBALDI n. 19 piano: 1-1;