

MINISTERO DELLE FINANZE

DIREZIONE GENERALE DEL CATASTO E DEI SERVIZI TECNICI ERARIALI

ACCERTAMENTO GENERALE DELLA PROPRIETA' IMMOBILIARE URBANA  
(R. DECRETO LEGGE 13 APRILE 1939-XVII N° 652)

Planimetria degli immobili urbani denunciati con la Scheda N° 9774358  
Comune TRINO Ditta Tricerri Giuseppe e altri  
Via San Francesco - N. 14.  
Segnare cognome, nome, paternità del solo primo intestatario

ACCERTAMENTO GENERALE DELLA PROPRIETA' IMMOBILIARE URBANA (R. D. L. 13 aprile 1939-XVII, n. 652)
COMUNE di <u>Trino</u>
Talloncino di riscontro DELLA <b>SCHEDA NUMERO</b> <u>9774208</u>
<b>AVVERTENZA:</b> Il presente talloncino deve essere incollato a cura del dichiarante sulla planimetria (riproducente la unità immobiliare denunciata con la presente scheda) da presentare ai sensi dell'articolo 7 del R. D. L. 13 aprile 1939-XVII, n. 652.

Piano terreno Via San Francesco

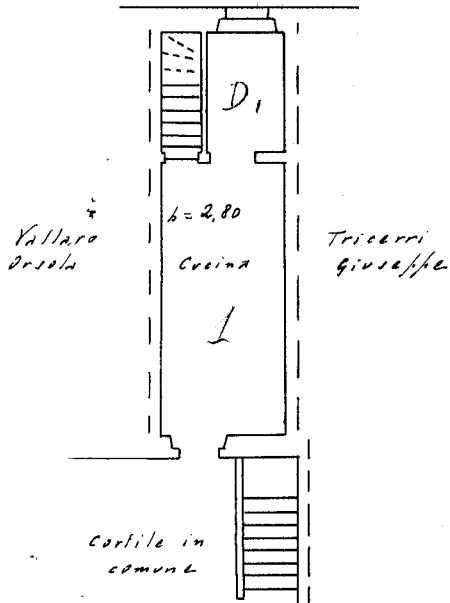

Piano secondo

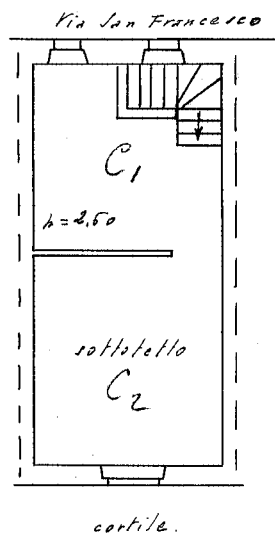

Piano primo

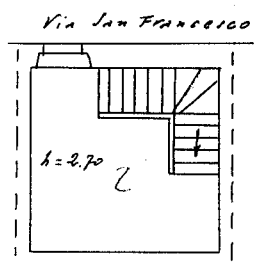

ORIENTAMENTO  
N.

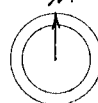

SCALA di 1: 100

Compilata da:

Geom. Luigi Grignolio  
(Titolo, nome e cognome del tecnico)

Iscritto all'Albo dei Geometri  
della Provincia di Vercelli

Data 24 - Febbraio - 1940 Firma Geom. Grignolio

Ultima planimetria in atti

10 metri

Catasto dei Fabbricati - Situazione al 19/06/2023 - Comune di TRINO(L.429) - < Foglio 69 - Particella 8058 - Subalterno 1 >  
Firmato DALL'INGEGNERE PIERLUIGI GRIGNOLIO



MODULARIO  
E. 497



MINISTERO DELLE FINANZE

MOD. B (Nuovo Catasto Edilizio Urbano)

DIREZIONE GENERALE DEL CATASTO E DEI SERVIZI TECNICI ERARIALI

Lire  
50

# NUOVO CATASTO EDILIZIO URBANO

(R. DECRETO-LEGGE 13 APRILE 1989, N. 652)

Planimetria dell'immobile situato nel Comune di TRINO Via SAN FRANCESCO

Ditta ADISIO GIULIO n. a Gabiano (AL) il 08/07/1926

Allegata alla dichiarazione presentata all'Ufficio Tecnico Erariale di VERCELLI

F.69/A n.1630 mb3

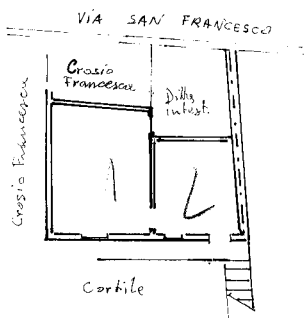

PRIMO PIANO

H = 2.70

ORIENTAMENTO



SCALA DI 1:200

SPAZIO RISERVATO PER LE ANNOTAZIONI D'UFFICIO

DATA

PROF. N°

1158 83

Compilata dal geometra Giuseppino  
(Titolo, nome e cognome del tecnico)

Montareolo

Iscritto all'Albo dei geometri

della Provincia di VERCELLI

DATA 25/7/1983

Firma: Giuseppino Montareolo

Ultima planimetria in atti



MODULARIO  
n. 497



MINISTERO DELLE FINANZE

Mod. B (Nuovo Catasto Edilizio Urbano)

DIREZIONE GENERALE DEL CATASTO E DEI SERVIZI TECNICI ERARIALI

Lire  
50

# NUOVO CATASTO EDILIZIO URBANO

(R. DECRETO-LEGE 13 APRILE 1939, N. 652)

Planimetria dell'immobile situato nel Comune di TRINO Via SAN FRANCESCO

Ditta DISIO GIULIO n. A Gabiano (AL) il 08/07/1926

Allegata alla dichiarazione presentata all'Ufficio Tecnico Erariale di VERCELLI

F. 69/A n. 1630 sub 4

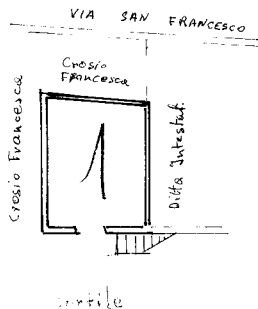

SECONDO PIANO (soffittata)

H = 2.60

ORIENTAMENTO



SCALA DI 1:200

SPAZIO RISERVATO PER LE ANNOTAZIONI D'UFFICIO

DATA

PROT. N°

1157 23

Compilata dal geometra Giuseppino  
(Titolo, nome e cognome del tecnico)

Montarolo

Iscritto all'Albo dei geometri  
della Provincia di Vercelli

DATA 25/2/83

Firma: Montarolo

Ultima planimetria in atti

