

**Agenzia delle Entrate
CATASTO FABBRICATI
Ufficio Provinciale di
Alessandria**

Dichiarazione protocollo n. AL0089080 del 24/11/2023

Comune di Casale Monferrato

Strada Per Morano

civ. 2E

Identificativi Catastali:

Sezione:

Foglio: 22

Particella: 209

Subalterno: 6

Compilata da:

Andreone Piergiorgio

Iscritto all'albo:

Geometri

Prov. Casale Monferrato

N. 700

Planimetria

Scheda n. 1

Scala 1:200

Piano Terra

Piano Primo

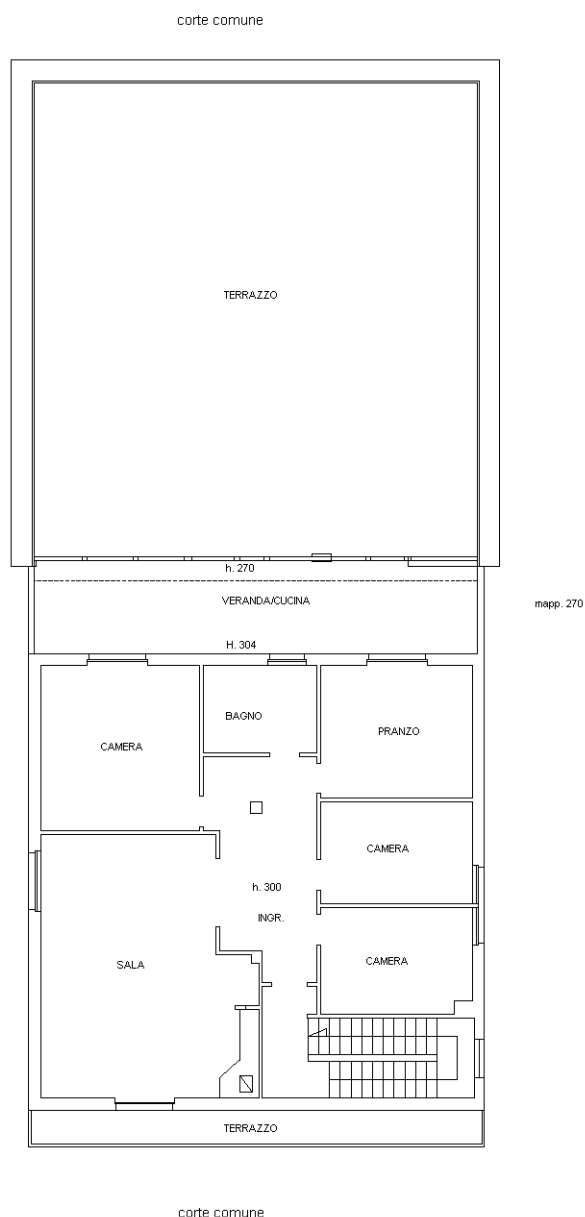
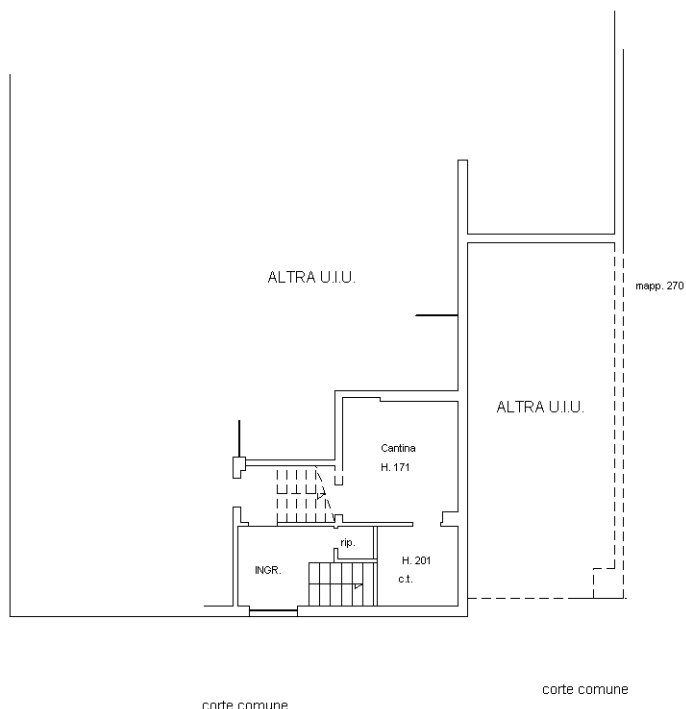

Ultima planimetria in atti

