

**Agenzia delle Entrate  
CATASTO FABBRICATI  
Ufficio Provinciale di  
Alessandria**

| ELABORATO PLANIMETRICO           |         |
|----------------------------------|---------|
| Compilato da:<br>Vandone Filippo |         |
| Iscritto all'albo:<br>Geometri   |         |
| Prov. Vercelli                   | N. 1924 |

|                                      |            |  |                     |
|--------------------------------------|------------|--|---------------------|
| Comune di Fubine Monferrato          |            | Protocollo n. AL0019242 del 28/03/2023 |                     |
| Sezione:                             | Foglio: 24 | Particella: 252                        | Tipo Mappale n. del |
| Dimostrazione grafica dei subalterni |            |  | Scala 1 : 500       |

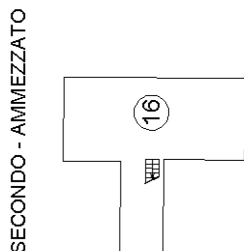
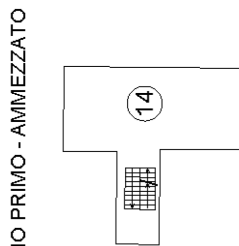
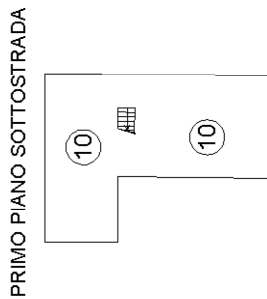
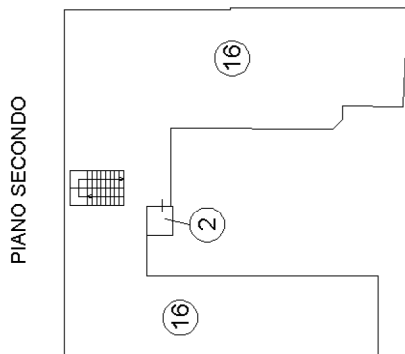
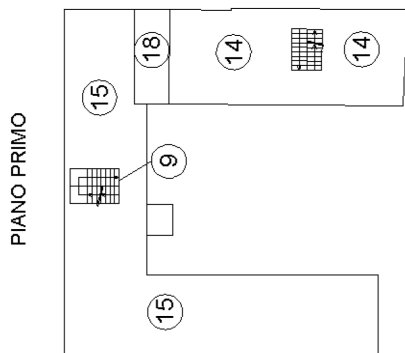
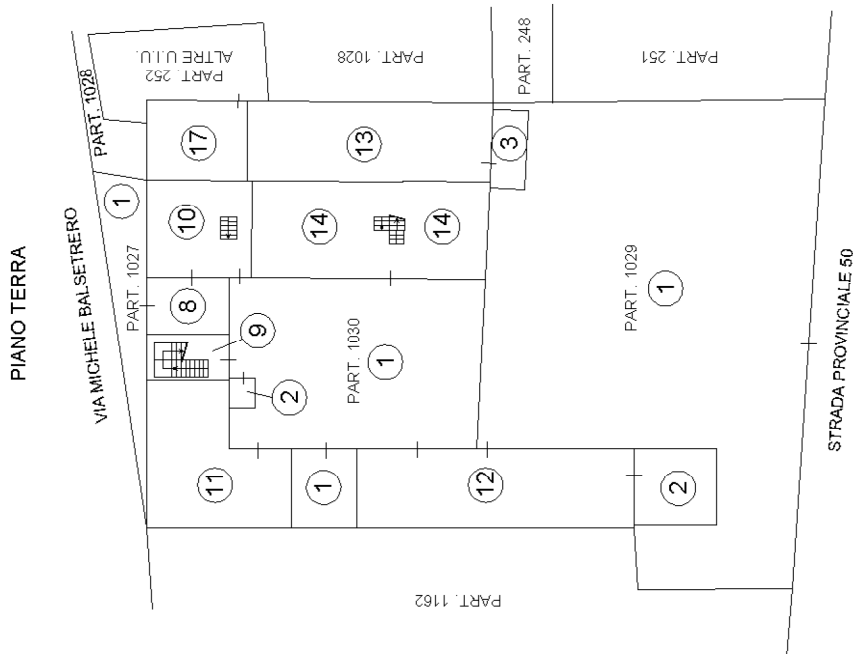

| LEGENDA                |   |
|------------------------|---|
| <b>PARTICELLA 252</b>  | 1) AUTORIMESSA - P.T.<br>BCNC - P.T. - ANDRONE CARRAIO COMUNE<br>8) AI SUBB. 1-9-10-11-12-13-14-15-16 PART.252<br>1 PART.1027 - 1-2 PART.1030 - 1-2-3 PART.1029<br>9) BCNC - SCALA COMUNE AI SUBB. 15-16 - P.T.-1<br>10) CANTINA - P.T.-S1<br>11) CANTINA - P.T.<br>12) LOCALE DI SGOMBERO - P.T.<br>GRAFF. AL SUB. 2 PART.1029 |
| <b>PARTICELLA 1027</b> | BCNC - P.T. - SEDIME COMUNE<br>1) AI SUBB. 1-8-9-10-11-12-13-14-15-16 PART.252<br>1-2 PART.1030 - 1-2-3 PART.1029   |
| <b>PARTICELLA 1030</b> | BCNC - P.T. - CORTILE COMUNE<br>1) AI SUBB. 1-8-9-10-11-12-13-14-15-16 PART.252<br>1 PART.1027 - 2 PART.1030 - 1-2-3 PART.1029<br>2) ASCENSORE - P.T.-2<br>GRAFF. AL SUB. 16 PART.252   |
| <b>PARTICELLA 1029</b> | BCNC - P.T. - CORTILE COMUNE<br>1) AI SUBB. 1-8-9-10-11-12-13-14-15-16 PART.252<br>1 PART.1027 - 1-2 PART.1030 - 2-3 PART.1029<br>2) TETTOIA - P.T.<br>GRAFF. AL SUB. 12 PART.252<br>3) TETTOIA - P.T.<br>GRAFF. AL SUB. 13 PART.252  |



Ultima planimetria in atti



**Agenzia delle Entrate  
CATASTO FABBRICATI  
Ufficio Provinciale di  
Alessandria**

Dichiarazione protocollo n. AL0019242 del 28/03/2023

Comune di Fubine Monferrato

Via Michele Balestrero

civ. 23

Identificativi Catastali:

Sezione:

Foglio: 24

Particella: 252

Subalterno: 17

Compilata da:

Vandone Filippo

Iscritto all'albo:

Geometri

Prov. Vercelli

N. 1924

Planimetria

Scheda n. 1

Scala 1:200

PRIMO PIANO SOTTOSTRADA

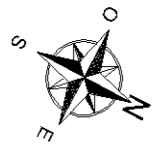
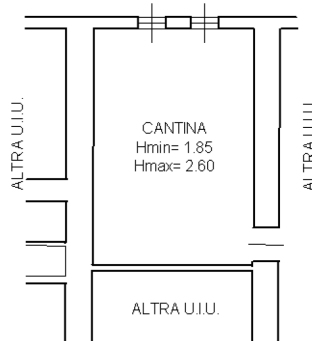

Ultima planimetria in atti



**Agenzia delle Entrate  
CATASTO FABBRICATI  
Ufficio Provinciale di  
Alessandria**

Dichiarazione protocollo n. AL0019242 del 28/03/2023

Comune di Fubine Monferrato

Via Michele Balestrero

civ. 23

Identificativi Catastali:

Sezione:

Foglio: 24

Particella: 252

Subalterno: 18

Compilata da:

Vandone Filippo

Iscritto all'albo:

Geometri

Prov. Vercelli

N. 1924

Planimetria

Scheda n. 1

Scala 1:200

PIANO PRIMO

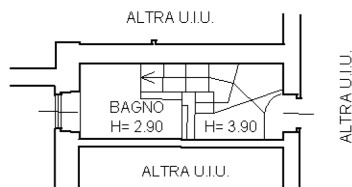

Ultima planimetria in atti

