

**Agenzia del Territorio
CATASTO FABBRICATI
Ufficio Provinciale di
Vercelli**

Dichiarazione protocollo n. VC0130019 del 29/10/2010

Planimetria di u.i.u. in Comune di Livorno Ferraris

Corso Aosta

civ. 14

Identificativi Catastali:

Sezione:
Foglio: 7
Particella: 492
Subalterno: 4

Compilata da:
Chiaverina Alessandro

Iscritto all'albo:
Geometri

Prov. Biella

N. 749

Scheda n. 1 Scala 1:200

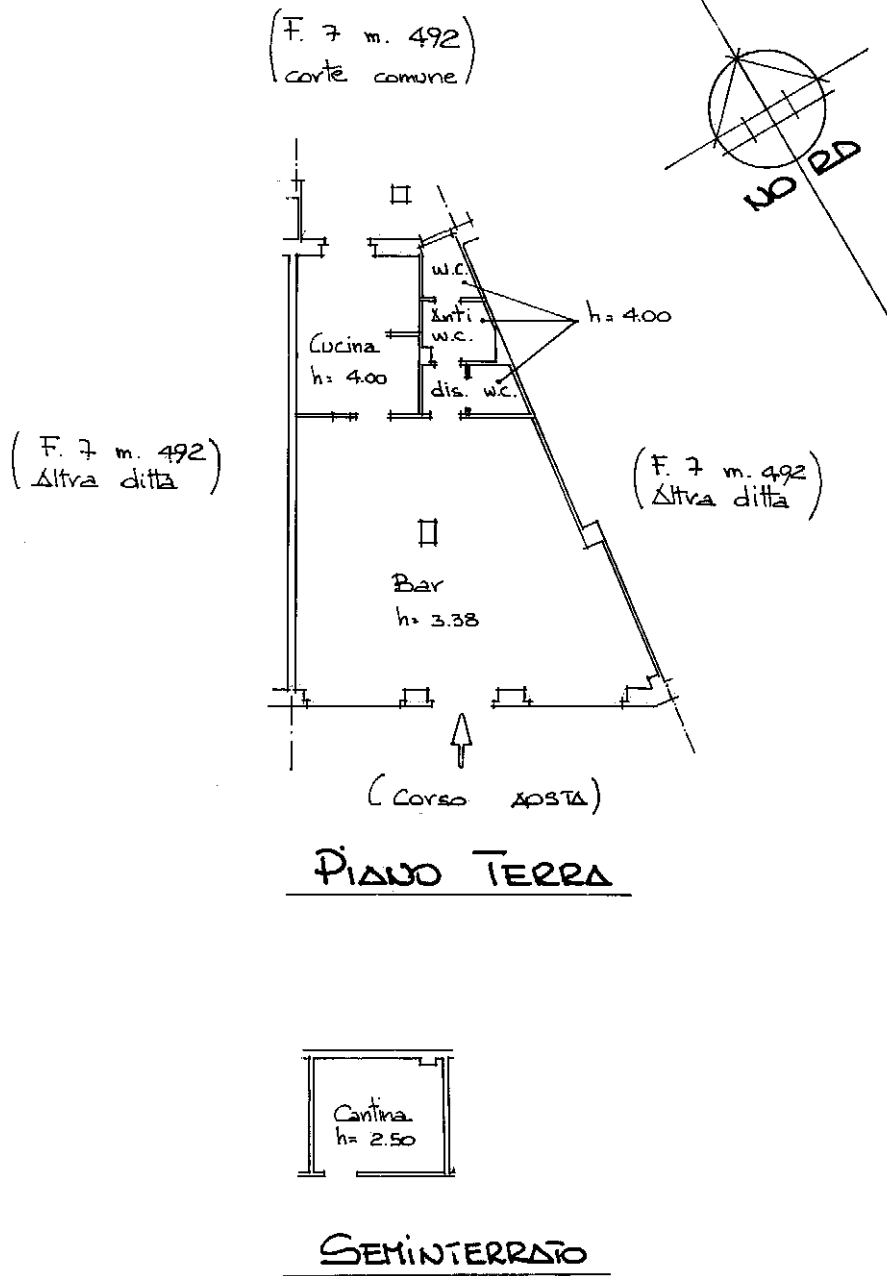

Catasto dei Fabbricati - Situazione al 25/11/2020 - Comune di LIVORNO FERRARIS (E626) - < Foglio: 7 - Particella: 492 - Subalterno: 4 >
CORSO AOSTA n. 14 piano: T-S1;

Ultima planimetria in atti