



MINISTERO DELLE FINANZE
DIPARTIMENTO DEL TERRITORIO
CATASTO EDILIZIO URBANO (RDL 13-4-1939, n. 652)

MOD. BN (CEU)

IRPEF
500

LIVORNO FERRARIS c.so Aosta

Comune di

via

CIV. 2

PIANO INTERRATO h=

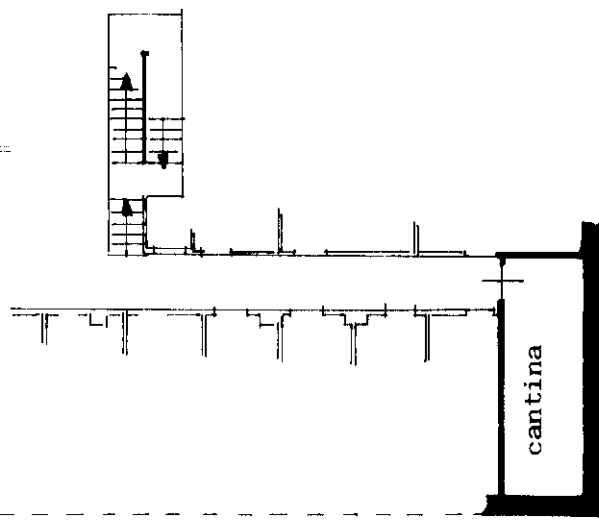

PIANO TERRA h=4,00

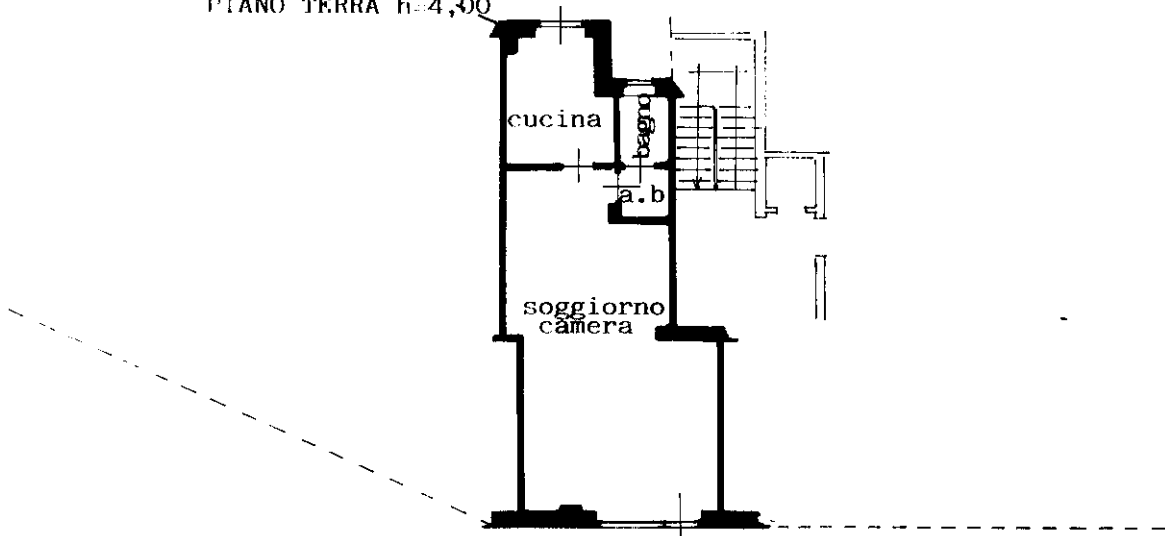

STUDIO TECNICO ASSOCIATO GIULIANO
di: GIULIANO geom. Giovanni Franco
VERCELLONE geom. Mauro
DECAROLI geom. Ivano

Via A. Ferraris n. 2 - 57046 LIVORNO FERRARIS (LI)
Tel. e Fax 0161-47466 C.F.P. (IV) 0187677007

ORIENTAMENTO

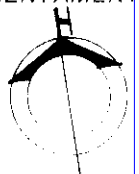

SCALA DI 1/200

elaborata dal
Titolo, cognome e nome
Geometra GIULIANO
Giovanni Franco

RISERVATO ALL'UFFICIO

Ultima planimetria in atti X