

Data presentazione: 18/06/1990 - Data: 18/01/2024 - n. T115500 - Richiedente: LNGGNN78E26E472R

Mod. B (Nuovo Catasto Edilizio Urbano)



MINISTERO DELLE FINANZE
DIREZIONE GENERALE DEL CATASTO E DEI SERVIZI TECNICI ERARIALI

Lire
200

NUOVO CATASTO EDILIZIO URBANO

(R. DECRETO-LEGGE 13 APRILE 1939, N. 632)

Località dell'immobile situato nel Comune di Saluggia Via Nicolello, 28 fr. S. Antonino
 Proprietà BACCAMINI Raffaele propr. e CAMILLO Libera usufr. generale
 Riguarda alla dichiarazione presentata all'Ufficio Tecnico Erariale di Vercelli

Piano terreno h=2.70

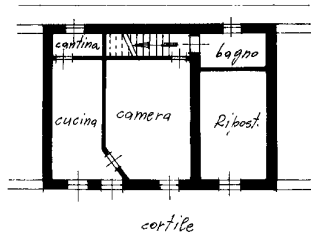

Piano 1°

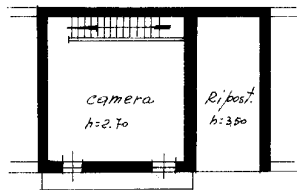

Estratto di mappa sc. 1:2000

F. 8 n° 239

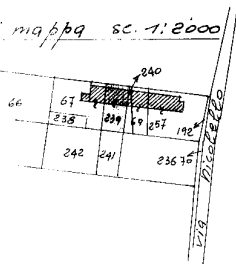

ORIENTAMENTO



SCALA DI 1:200

SPAZIO RISERVATO PER LE ANNOTAZIONI D'UFFICIO

DATA		8816
PROT. N°	8 220	8
		239
		3192/8x

Compilata dal Geom. Giuseppe LOMBARDI
 (Titolo, nome e cognome del tecnico)
 Iscritto all'Albo dei Geometri
 della Provincia di Vercelli
 DATA 2-4-8x
 Firma: floridi

Data presentazione: 18/06/1990 - Data: 18/01/2024 - n. T115500 - Richiedente: LNGGNN78E26E472R

Totale schede: 1 - Formato di acquisizione: A3(297x420) - Formato stampa richiesto: A3(297x420)

Ultima planimetria in atti

nuovo 01

Catasto dei Fabbricati - Situazione al 18/01/2024 - Comune di SALUGGIA(H725) - < Foglio 8 - Particella 239 - Subalerno >
 VIA GIUSEPPE NICOLELLO n. 30 Piano T-1

Data: 18/01/2024 - n. T115505 - Richiedente: LNGGNN78E26E472R

**Agenzia del Territorio
CATASTO FABBRICATI
Ufficio Provinciale di
Vercelli**

Dichiarazione protocollo n. VC0043361 del 27/03/2008	
Planimetria di u.i.u. in Comune di Saluggia	
Via Giuseppe Nicoletto civ. 30	
Identificativi Catastali:	Compilata da: Garbiero Aldo
Sezione:	Iscritto all'albo: Geometri
Foglio: 8	Prov. Vercelli
Particella: 241	N. 1139
Subalterno:	

Scheda n. 1 Scala 1:200

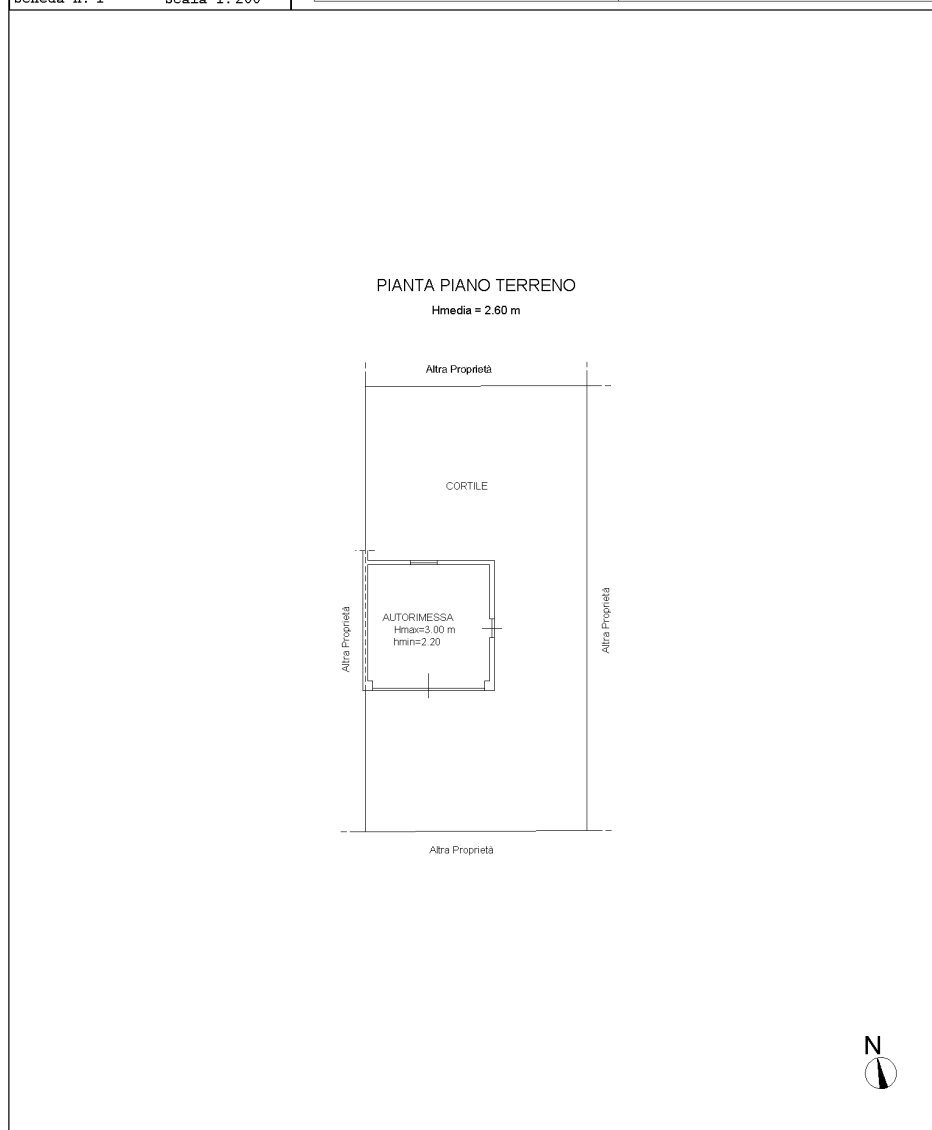

usur 01

Catasto dei Fabbricati - Situazione al 18/01/2024 - Comune di SALLUGGIA(1725) - < Foglio 8 - Particella 241 - Subalterno >
VIA GIUSEPPE NICOLELLO n. 30 Piano I

Data: 18/01/2024 - n. T115505 - Richiedente: LNGGNN78E26E472R

Totale schede: 1 - Formato di acquisizione: A4(210x297) - Formato stampa richiesto: A3(297x420)

Ultima planimetria in atti

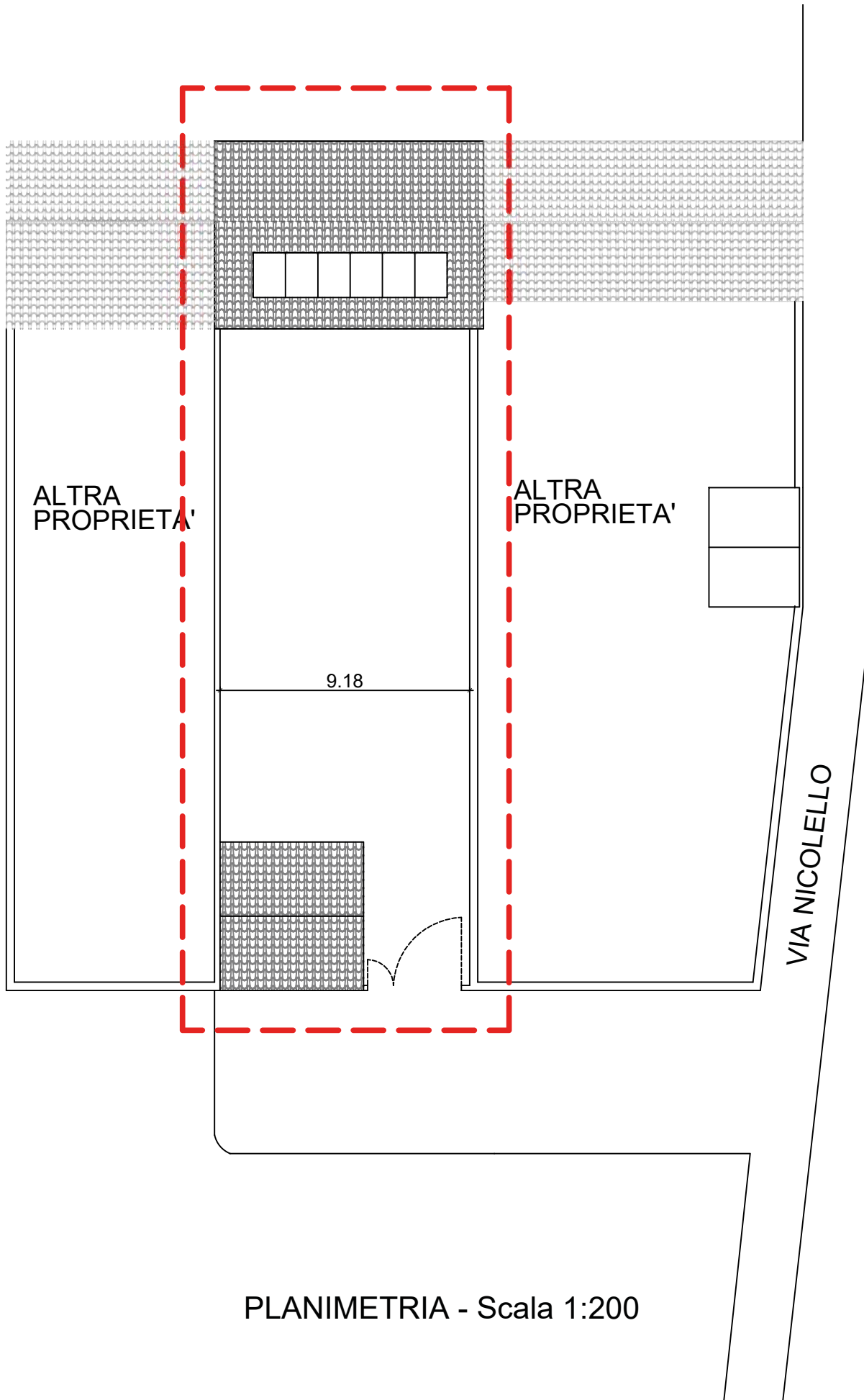

PLANIMETRIA - Scala 1:200

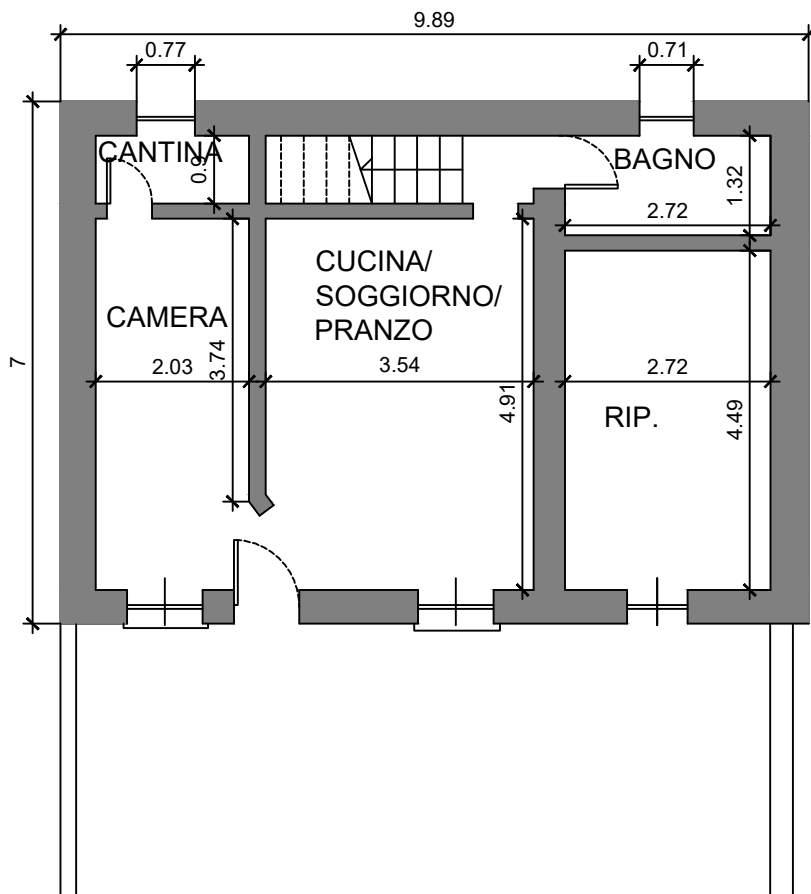

PIANO TERRA - Scala 1:100

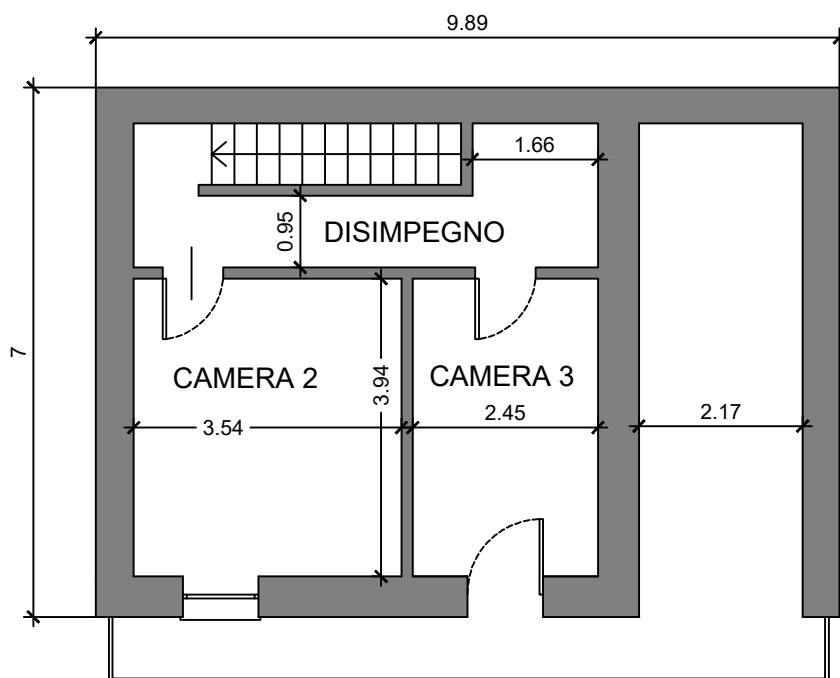

PIANO PRIMO - Scala 1:100

PIANO PRIMO - Scala 1:100

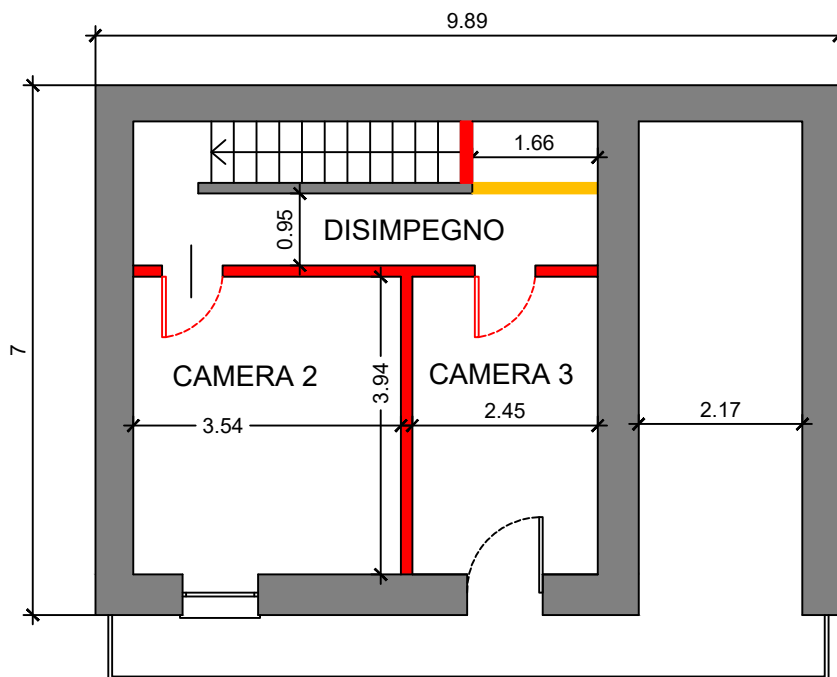

Difformità tra quanto rilevato e pratica comunale e planimetria catastale

Pratica comunale
Stato di fatto

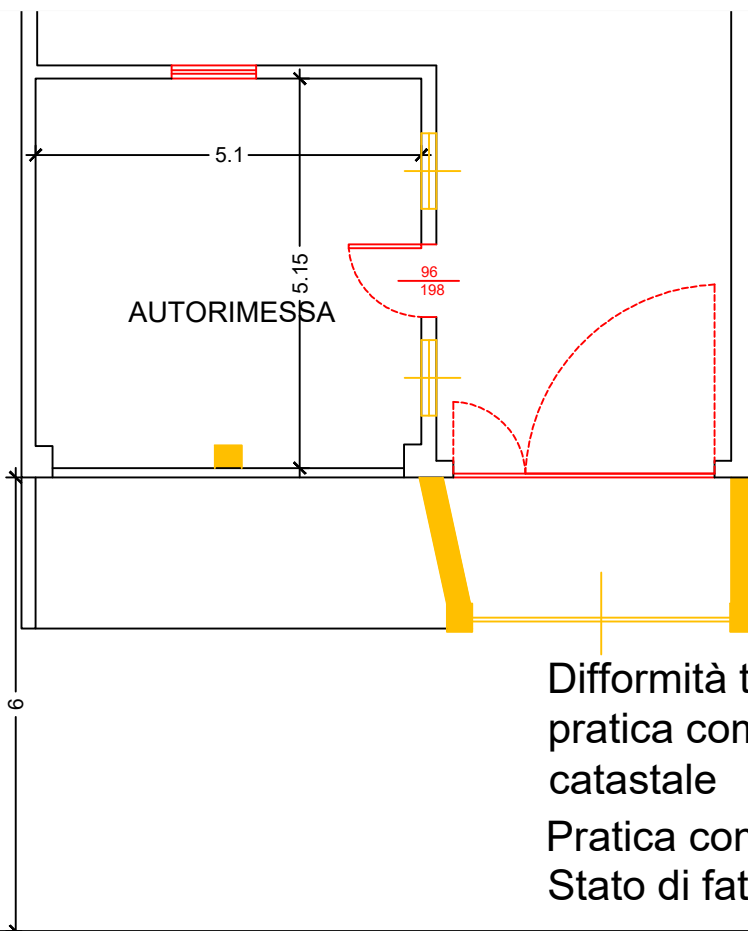

Difformità tra quanto rilevato e pratica comunale e planimetria catastale

Pratica comunale
Stato di fatto



PIANO TERRA - Scala 1:100
Luca Villani Architetto