



MINISTERO DELLE FINANZE  
DIREZIONE GENERALE DEL CATASTO E DEI SERVIZI TECNICI ERARIALI

Lire  
200

NUOVO CATASTO EDILIZIO URBANO

(N. DECRETO-LEGGE 13 APRILE 1959, N. 652)

Planimetria dell'immobile situato nel Comune di LIVORNO Ferraris Via Frazione San Giacomo

Foglio [redacted] - [redacted] ( [redacted] )

Allegata alla dichiarazione presentata all'Ufficio Tecnico Erariale di VERCELLI

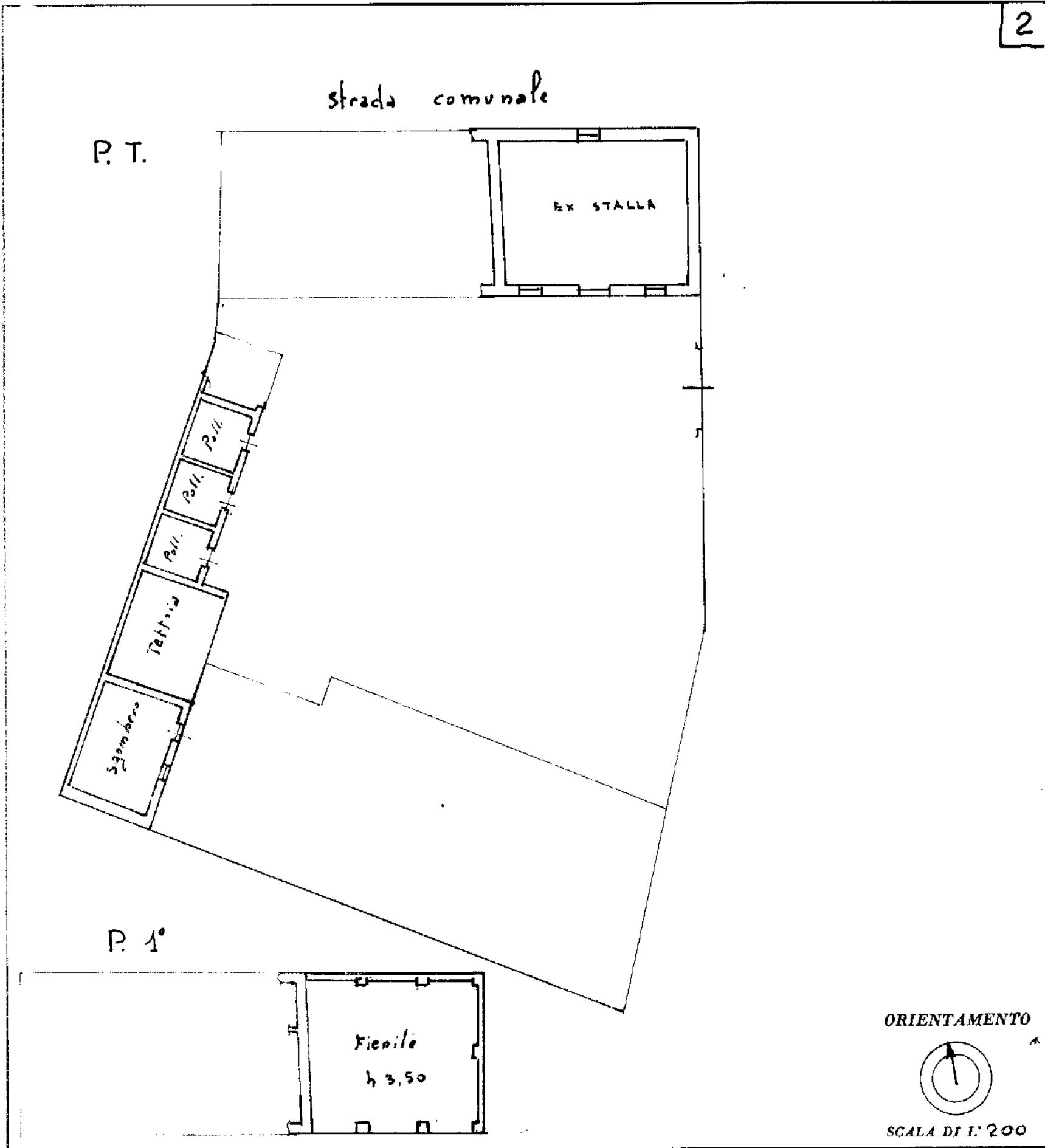

SPAZIO RISERVATO PER LE ANNOTAZIONI D'UFFICIO

C.P.A.  
RIV. N°

Compilata dal Geometra [redacted]  
(Titolo, nome e cognome del tecnico)

Iscritto all'Albo dei Geometri  
della Provincia di VERCELLI

DATA 25/2/87

Firma: [redacted]

**Agenzia delle Entrate**  
**CATASTO FABBRICATI**  
**Ufficio Provinciale di**  
**Vercelli**

Dichiarazione protocollo n. VC0070745 del 29/07/2014

Planimetria di u.i.u. in Comune di Livorno Ferraris

Frazione San Giacomo

civ. 28

Identificativi Catastali:

Sezione:  
Foglio: 40  
Particella: 19  
Subalterno: 8

Compilata da:  
Isritto all'albo:  
Prov. Vercelli

N. 00504

Scheda n. 1      Scala 1:200

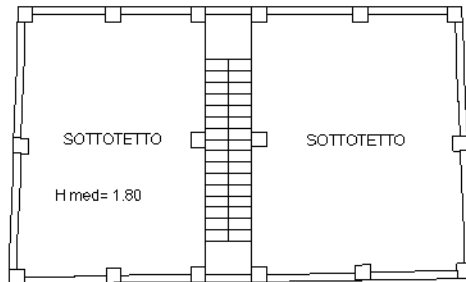

**PIANO SECONDO (SOTTOTETTO)**

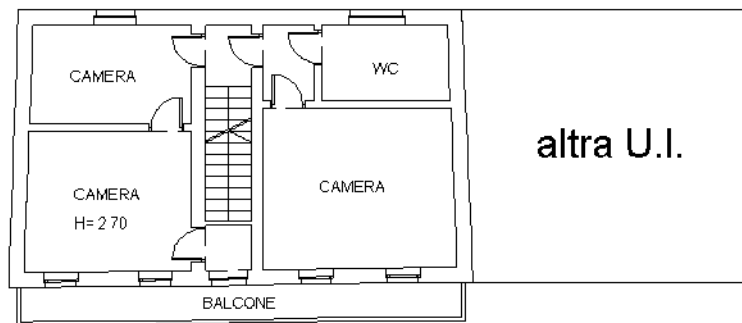

**PIANO PRIMO**



**PIANO TERRA**

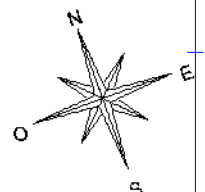

Catasto dei Fabbricati - Situazione al 20/09/2021 - Comune di LIVORNO FERRARIS (E626) - < Foglio: 40 - Particella: 19 - Subalterno: 8 >  
FRAZIONE SAN GIACOMO n. 28 piano: 1-1-2;

Ultima planimetria in atti

**Agenzia delle Entrate  
CATASTO FABBRICATI  
Ufficio Provinciale di  
Vercelli**

Dichiarazione protocollo n. VC0070745 del 29/07/2014

Planimetria di u.i.u. in Comune di Livorno Ferraris

Frazione San Giacomo

civ. 28

Identificativi Catastali:

Sezione:

Foglio: 40

Particella: 19

Subalterno: 9

Compilata da:

██████████

Iscritto all'albo:

██████████

Prov. Vercelli

N. 00504

Scheda n. 1

Scala 1:200

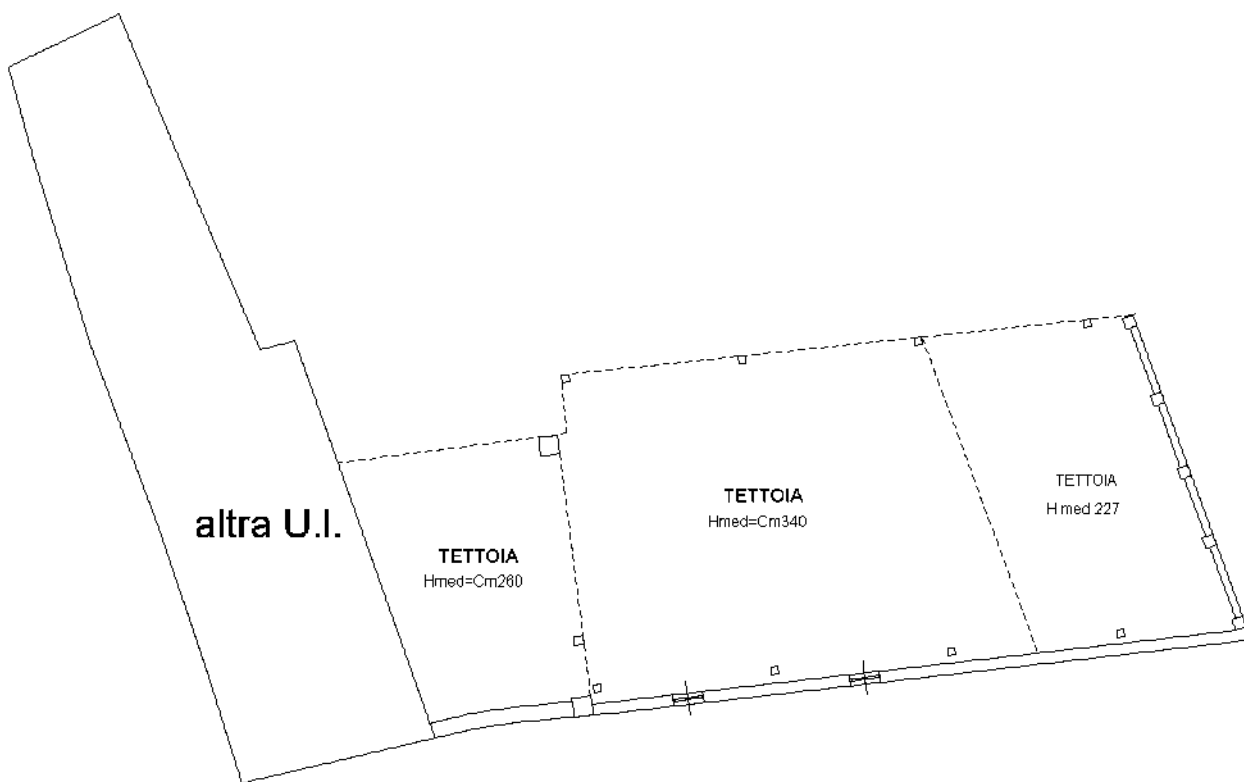

**PIANO TERRA**

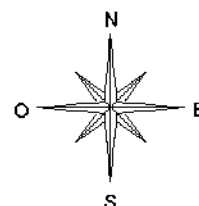

Ultima planimetria in atti