

Agenzia del Territorio  
**CATASTO FABBRICATI**  
Ufficio Provinciale di  
Alessandria

**ELABORATO PLANIMETRICO**  
Compilato da:  
Iscritto all'albo:  
Geometri  
Prov. Casale Monferrato N. 358

Comune di Rosignano Monferrato  
Sezione: Foglio: 18 Particella: 234  
Protocollo n. AL0295119 del 19/09/2011  
Tipo Mappale n. del  
Scala 1 : 500

Dimostrazione grafica dei subalterni

Piano interrato

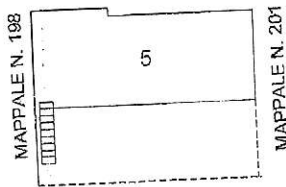

Piano primo

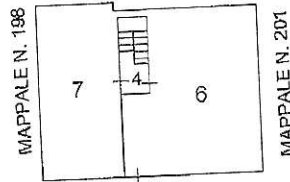

Piano terra

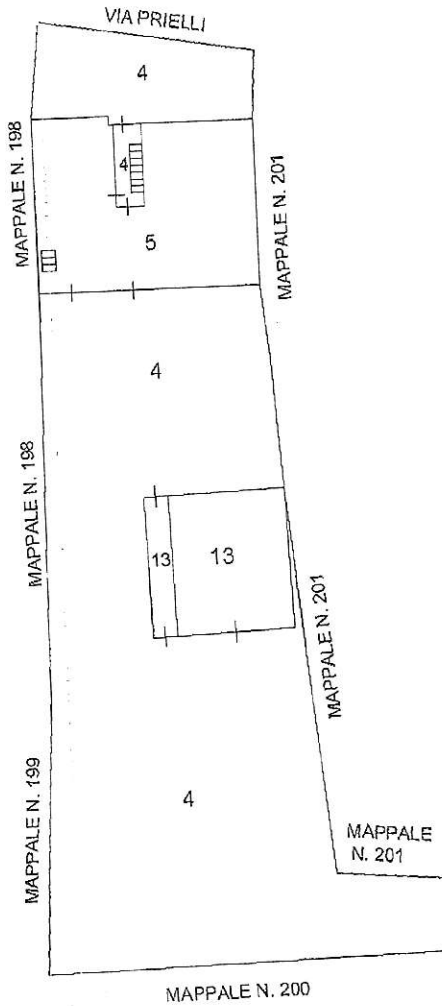

Piano secondo

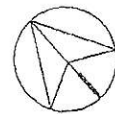
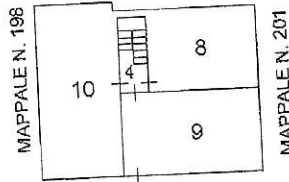

Ultima planimetria in atti

Data: 14/03/2022 - n. T364883 - Richiedente: Telematico  
Totale schede: 1 - Formato di acquisizione: A4(210x297) - Formato stampa richiesto: A4(210x297) - Fattore di scala non utilizzabile

Elaborato Planimetrico - Catasto dei Fabbricati - Situazione al 14/03/2022 - Comune di ROSIGNANO MONFERRATO(H569) - < Foglio 18 Particella 234 >

MODULARIO  
F. 119 10/1995 487

25



MINISTERO DELLE FINANZE  
DIPARTIMENTO DEL TERRITORIO  
**CATASTO EDILIZIO URBANO** (RDL 13-4-1939, n. 652)

MOD. 58 (CEU)

LIRE  
800

Planimetria di u.l.u. in Comune di Rosignano Mte via Prielli civ. 44

Primo Piano Sottoterra

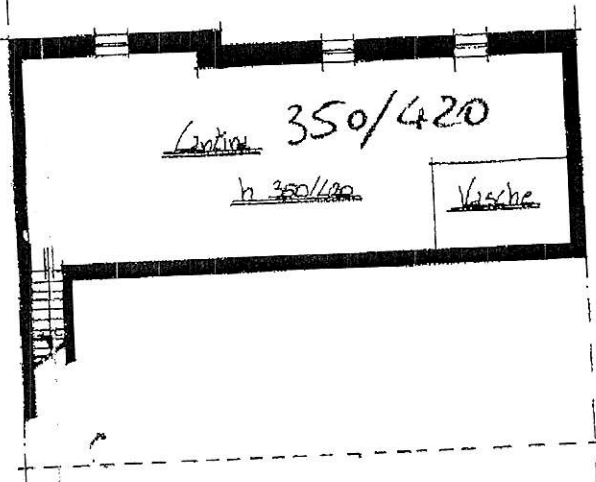

Piano Terra

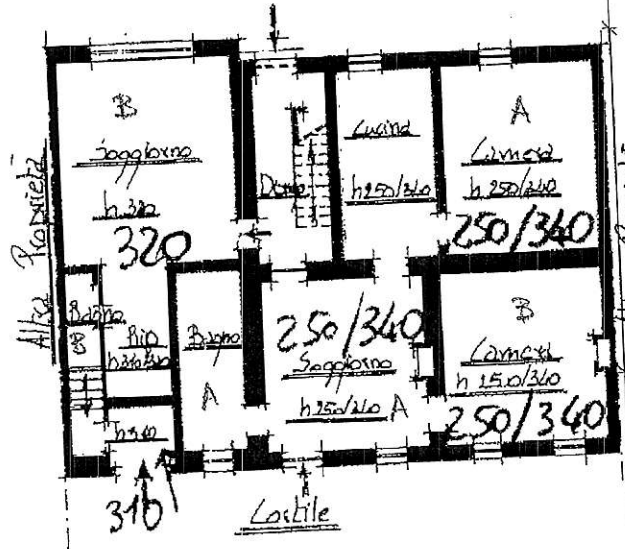

Foglio: 18 - Particella: 234 - Subalterno: 5

ORIENTAMENTO

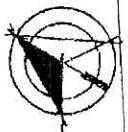

SCALA DI 1:20

Dichiarazione di N.C.   
Dichiarazione di variazione

Completate da .....

Data presentazione: 20/07/1995 - Data: 11/02/2020 del n. T278512 - Richiedente: BGTMRZ58S12L669B  
Totale schede: 1 - Formato di acquisizione: A4(210x297) - Formato stampa richiesto: A4(210x297)  
1 234 sub 5 data 13 LUG. 1995 Firma



RISERVATO ALL'UFFICIO

20 LUG. 1995

Catasto dei Fabbricati - Situazione al 11/02/2020 - Comune di ROSIGNANO MONTERRUOTO (510569) - < Foglio: 18 - Particella: 234 - Subalterno: 5 >  
VIA PRIELLI n. 44 piano: 1PS-T  
Firmato Da: BAGATIN MAURIZIO Emesso Da: ARUBAPEC S.P.A. NG CA 3 Serial#: 78fd9a6114424c3e521db754114512

2559

MODULARIO  
F. rig. rend. 487



MINISTERO DELLE FINANZE  
DIPARTIMENTO DEL TERRITORIO  
**CATASTO EDILIZIO URBANO** (RDL 13-4-1939, n. 652)

MOD. III (CEU)

LIRE  
500

Planimetria di u.i.u. in Comune di Prosigna Me via Pirelli civ. 46

Piano Primo

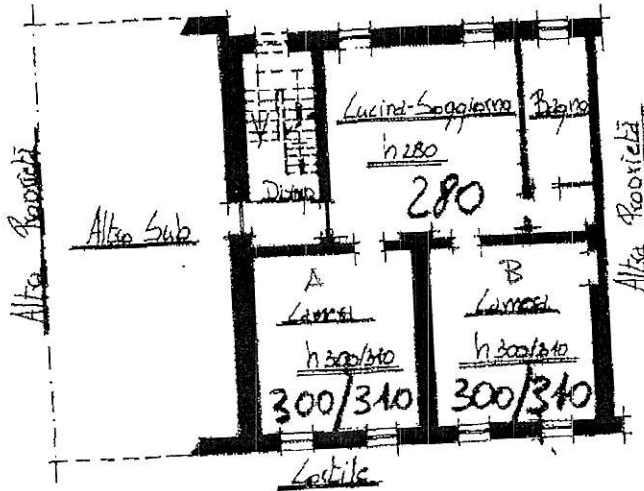

num. (H569) - < Foglio: 18 - Particella: 234 - Subalterno: 6 >

ORIENTAMENTO



SCALA DI 1:200

RISERVATO ALL'UFFICIO

Dichiarazione di N.C.   
Ultima planimetria

Compilata da: (Titolo, cognome e nome)

Data presentazione: 20/07/1995 - Data: 11/02/2020 - n. T285985 - Richiedente: BGTMRZ58S12L669B  
Totale schede: 1 - Formato di acquisizione: A4(210x297) - Formato stampa richiesto: A4(210x297)  
n. 236 sub 6 data 13 LUG. 1995



20 LUG. 1995

2539

MOD BN (CEU)

MODULARIO  
F. rig. rend. 487



MINISTERO DELLE FINANZE  
DIPARTIMENTO DEL TERRITORIO

LIRE  
500

**CATASTO EDILIZIO URBANO** (RDL 13-4-1939, n. 652)

Planimetria di u.l.u. in Comune di Rosignano Mto via Prielli civ. 44

Piano Primo

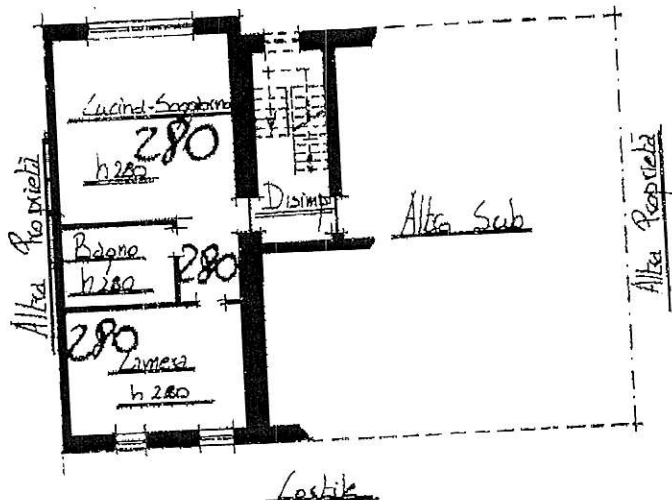

up in 01  
Foglio: 18 - Particella: 234 - Subalterno: 7 >  
Comune di ROSIGNANO MONFERRATO (H569) - <  
Catasto dei Fabbricati - Situazione al 11/02/2020 -  
VIA PRIELLI n. 44 piano 1°

ORIENTAMENTO



SCALA DI 1:200

RISERVATO ALL'UFFICIO

Dichiarazione di N.C.   
Denuncia di variazione   
Ultima planimetria in atti

Compilata dal [Titolo, cognome e nome]



Data presentazione: 20/07/1995 - Data: 11/02/2020 - n. T285989 - Richiedente: BGTRMZ58S12L669B

Totale schede: 1 - Formato di acquisizione: A4 (210x297) - Formato stampato: A4 (210x297)

n. 234 sub. 7

data 13 LUG. 1995

20 LUG. 1995



2539

MOD. BN (CEU)

MODULARIO  
P. 119 ROMA 4/81



MINISTERO DELLE FINANZE  
DIPARTIMENTO DEL TERRITORIO

CATASTO EDILIZIO URBANO (RD 13-4-1939, n. 652)

LIRE  
500

Planimetria di u.l.u. in Comune di Rosignano Mto via Pirelli civ. 44

Piano Secondo

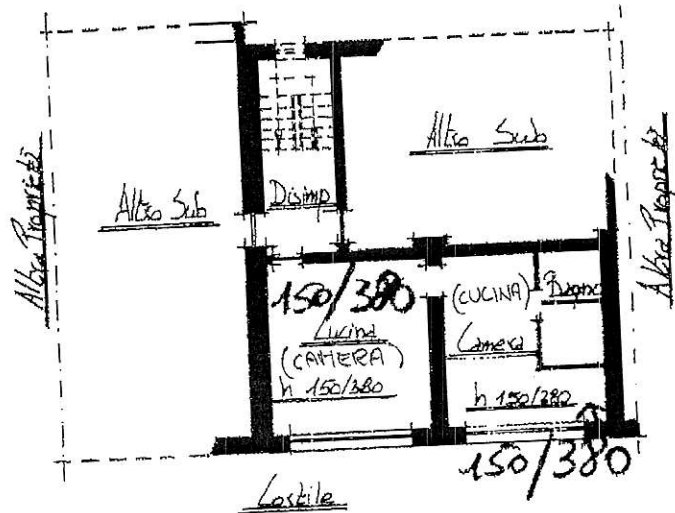

ORIENTAMENTO



SCALA DI 1:200

L. 11/01/1978 n. 9 - Foglio: 18 - Particella: 234 - Subalterno: 9 >

Catasto dei Fabbricati - Situazione al 11/02/2020 - Comune di ROSIGNANO MONFERRATO (H569) - < VIA PIRELLI n. 44 piano: 2;

Dichiarazione di N.C.   
Ultima dichiarazione

Compilata da: \_\_\_\_\_

Data presentazione: 20/07/1995 - Data: 11/02/2020 - n. T285992 - Richiedente: BGTMRZ58S12L669B  
Totale schede: 1 - Formato di acquisizione: A4(210x297) alla stampa richiesto: 4 (A4(210x297))  
n. 234 sub. 9 della provincia di \_\_\_\_\_

RISERVATO ALL'UFFICIO

*LR*  
20 LUG. 1995



data 13 LUG. 1995 firma \_\_\_\_\_

2534

MODULARIO  
F. fig. rend. 497



MINISTERO DELLE FINANZE  
DIPARTIMENTO DEL TERRITORIO  
**CATASTO EDILIZIO URBANO** (RDL 13-4-1939, n. 652)

MOD. 100 (CEU)  
LIRE  
500

30  
Planimetria di u.i.u. in Comune di Rosignano Mtb. via Pielli civ. 44

Piano Secondo

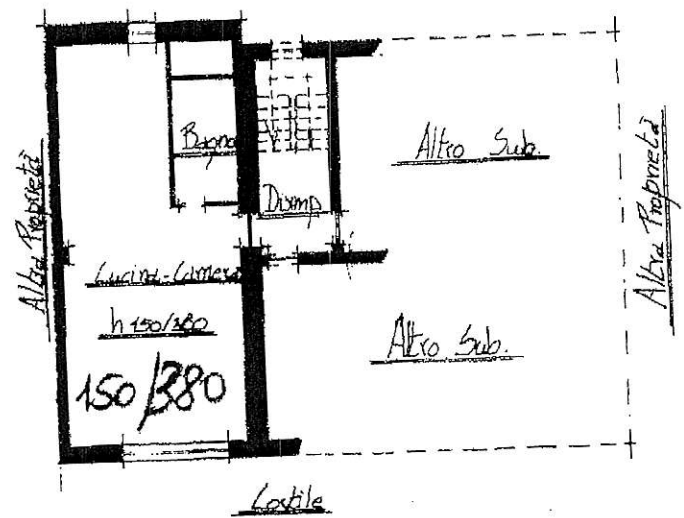

inquad. 01  
Foglio: 18 - Particella: 234 - Subalterno: 10 >  
Catasto dei Fabbricati - Situazione al 11/02/2020 - Comune di ROSIGNANO MONFERRATO (H569) - <

ORIENTAMENTO



SCALA DI 1:200

RISERVATO ALL'UFFICIO

Dichiarazione di N.C.   
Denuncia di variazione

Compilate da \_\_\_\_\_  
(Titolo cognome e nome)



20 LUG. 1995

Data presentazione: 20/07/1995 - Data: 11/02/2020 - n. T285993 - Richiedente: BGTMRZ58S12L669B  
Totale schede: 1 - Formato di acquisizione: A4 (210x297) - Formato stampa: A4 (210x297)  
n. 234 sub. 10 data 13 LUG. 1995