

ALLEGATO 1

TRIBUNALE di VERCELLI

(Giudice Dott.ssa Annalisa Fanini)

Esecuzione immobiliare n. 79/22

DOCUMENTAZIONE FOTOGRAFICA CTU

LOTTO UNICO (N. 60 FOTO)

del sopralluogo effettuato in data 14/09/2022.

(Comune di Crescentino-VC- Fraz. San Genuario via Cavour n. 50).

IL TECNICO INCARICATO:

Geom. Aldo Di Bernardo



FOTO 01
foto aerea a confronto con stralcio di mappa (non in scala).



ESTERNI

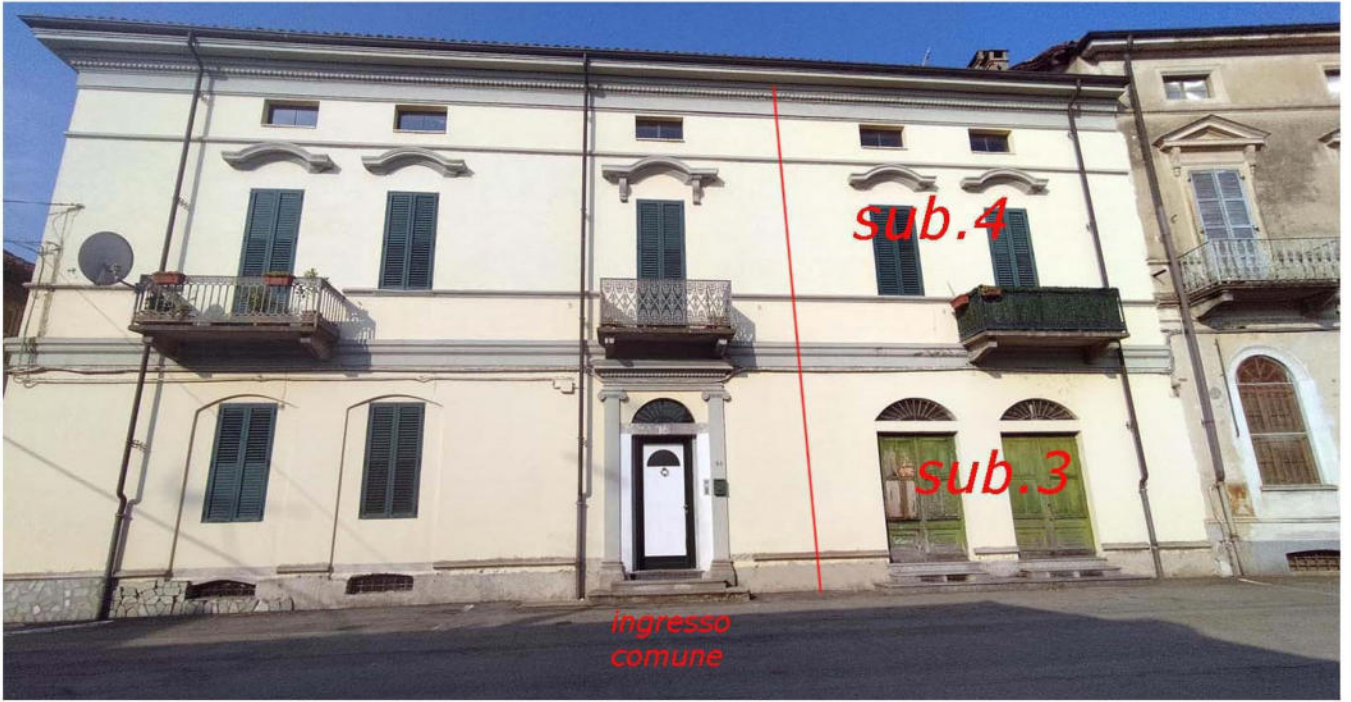

facciata principale - alloggi su via Cavour (50)

03



dintorni (castello)

04



dintorni (Chiesa)

05



via Adua

06



cancello su sp 85 (via Massaua)
del sub. 19 (non oggetto di perizia)

07



vano scala comune

08



09



10

- immobili oggetto di esecuzione
- immobili limitrofi (NON oggi di es.)

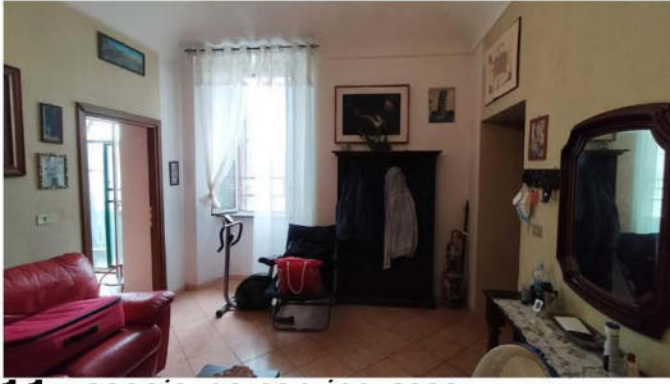

11 soggiorno con ingresso



12 (idem)

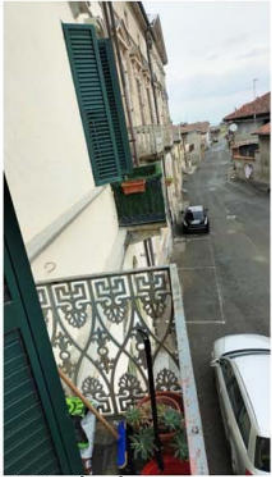

13 balcone



14 particolare



15 particolare



16 camera 1



17 camera 1

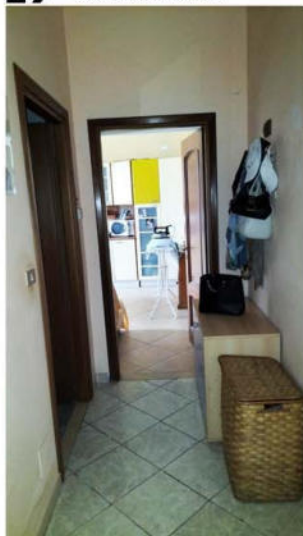

dis.

18

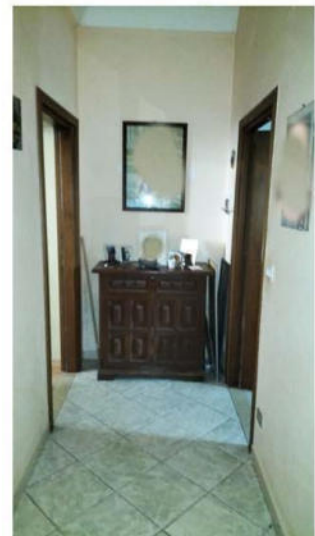

(idem)

19

BENE n.1: sub.4-P1°



20 camera 2



21 wc

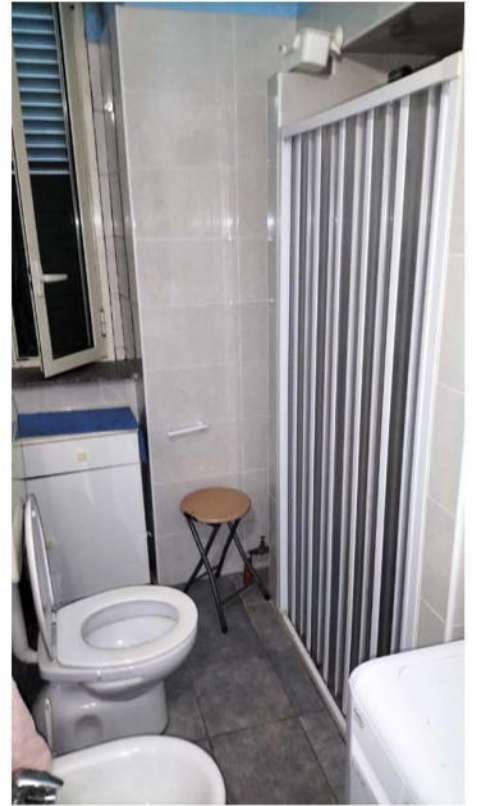

22



cucina

23



*cucina con
vista Rip.*

24

BENE n.1: sub.4-P1°



25

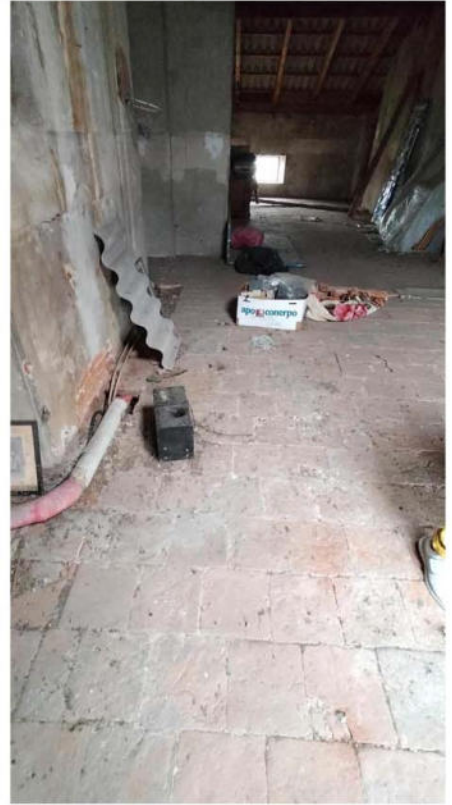

27



26



28 *vista dai cortili*



29

BENE n.1: p.sottotetto (2°) - sub.4



foto 01

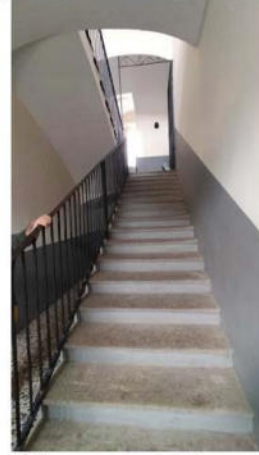

30 vano scala comune



31 ingresso (loc.di sg. 1)



32 (idem)



33 dis.



34 camera (loc.di sg. 4)



35 wc

BENE n.2: PT - sub.3



36 loc.di sg. 2



37 (idem)



38 cucina (loc.di sg. 3)



39 (idem)

BENE n.2: PT - sub.3



40 particolare



41 particolare



42 particolare

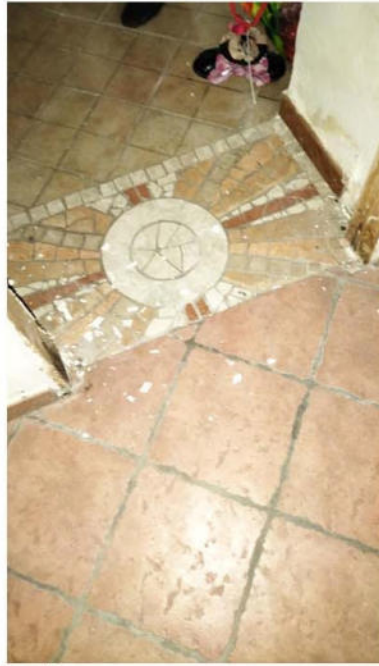

43 particolare



44 cantina (P.1°S.)



45 (idem)

BENE n.2: PT e 1S - sub. 3



46 porticato non autorizzato



47 (idem)



48

BENE n.2: PT - sub.3 e sub.7



49

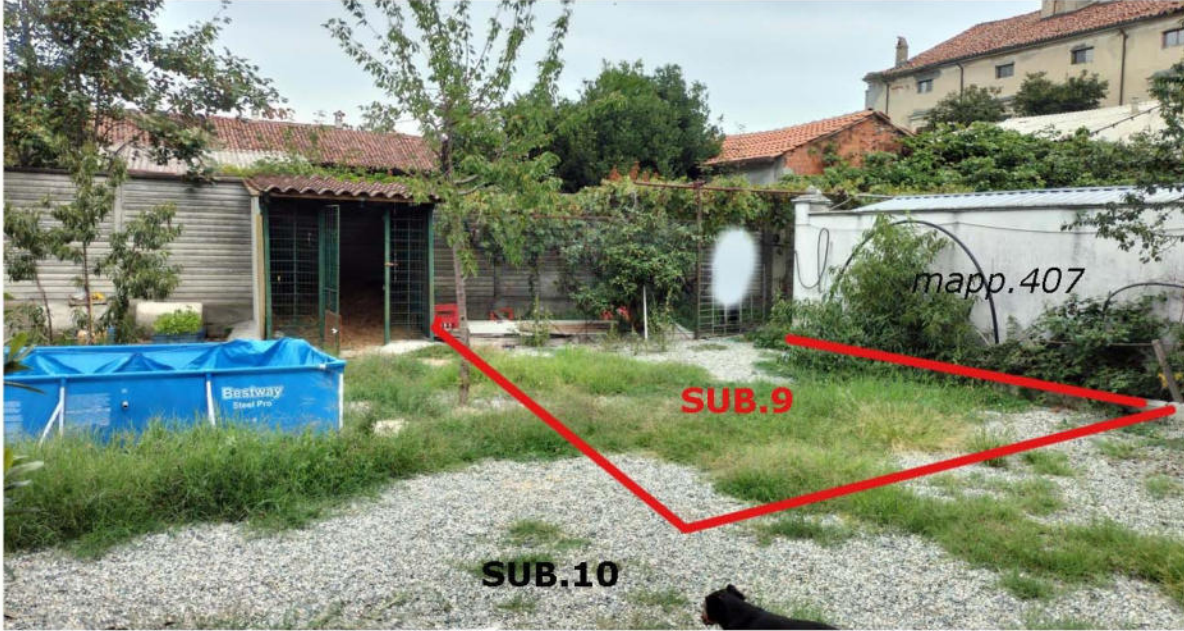

50



51

 immobili oggetto di esecuzione
 immobili limitrofi (NON oggi di es.)

BENE n.1: PT - sub.8 e sub.9



52

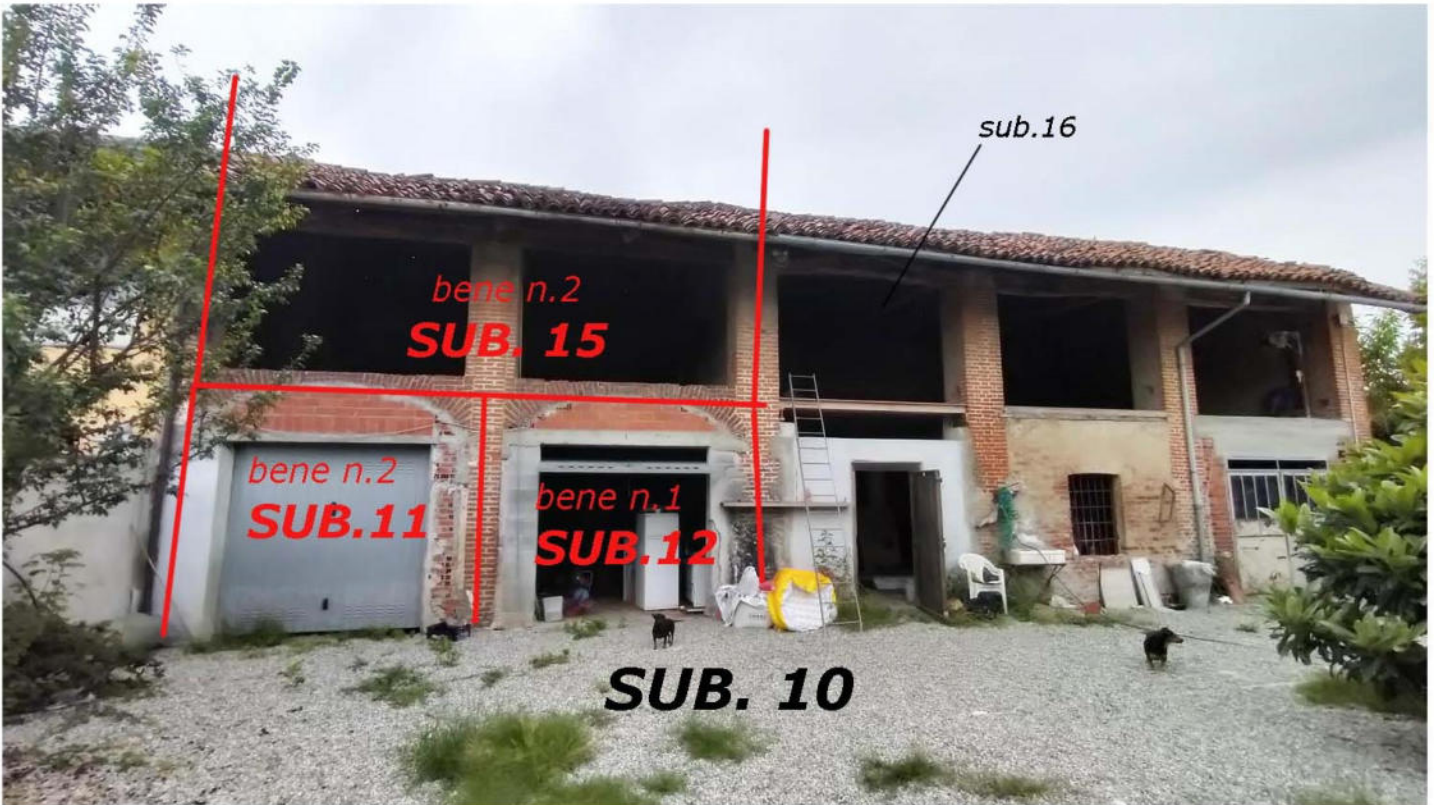

53

-  immobili oggetto di esecuzione
-  immobili limitrofi (NON ogg.di es.)



54 sub.11 (bene.2)



55 sub.11 (bene n.2)



56
sub.15 (bene n.2)



57 sub.12 (bene n.1)



58



 immobili oggetto di esecuzione
 immobili limitrofi (NON ogg.di es.)

59



60