



Tribunale di VERCELLI
UFFICIO ESECUZIONI IMMOBILIARI

PROCEDURA ESECUTIVA N.
R.G.E. 71/2023

BANCO BPM SPA

CONTRO



GE : Dott.ssa Maria Annalisa Fanini

ESPERTO : Geom. Andrea Zatti

CUSTODE : Avv. Paolo Antonio Missineo

ALL. 10 – DOCUMENTAZIONE FOTOGRAFICA



COMUNE DI VILLANOVA M.TO (AL)
FG. 10 MAPPALE 532 SUB. 2



FOTO 1 : VISTA ESTERNA LATO VIA NAVAZZOTTI



FOTO 2 : VISTA ESTERNA LATO VIA NAVAZZOTTI





FOTO 3 : VISTA INTERNA CUCINA PIANO TERRENO



FOTO 4 : VISTA INTERNA CUCINA PIANO TERRENO



FOTO 5 : VISTA INTERNA SOGGIORNO PIANO TERRENO



FOTO 6 : VISTA INTERNA SOGGIORNO PIANO TERRENO





FOTO 7 : VISTA INTERNA BAGNO PIANO TERRENO



FOTO 8 : VISTA INTERNA VANO SCALA PIANO TERRENO



FOTO 9 : VISTA INTERNA BAGNO PIANO PRIMO



FOTO 10 : VISTA INTERNA CAMERA PIANO PRIMO





FOTO 11 : VISTA INTERNA CAMERA PIANO PRIMO



FOTO 12 : VISTA INTERNA CABINA ARMADI PIANO PRIMO





FOTO 13 : VISTA INTERNA LOCALE DI SGOMBERO PIANO PRIMO



FOTO 14 : VISTA INTERNA SOTTOTETTO PIANO SECONDO





FOTO 15 : VISTA INTERNA LOCALE DI SGOMBERO PIANO TERRENO

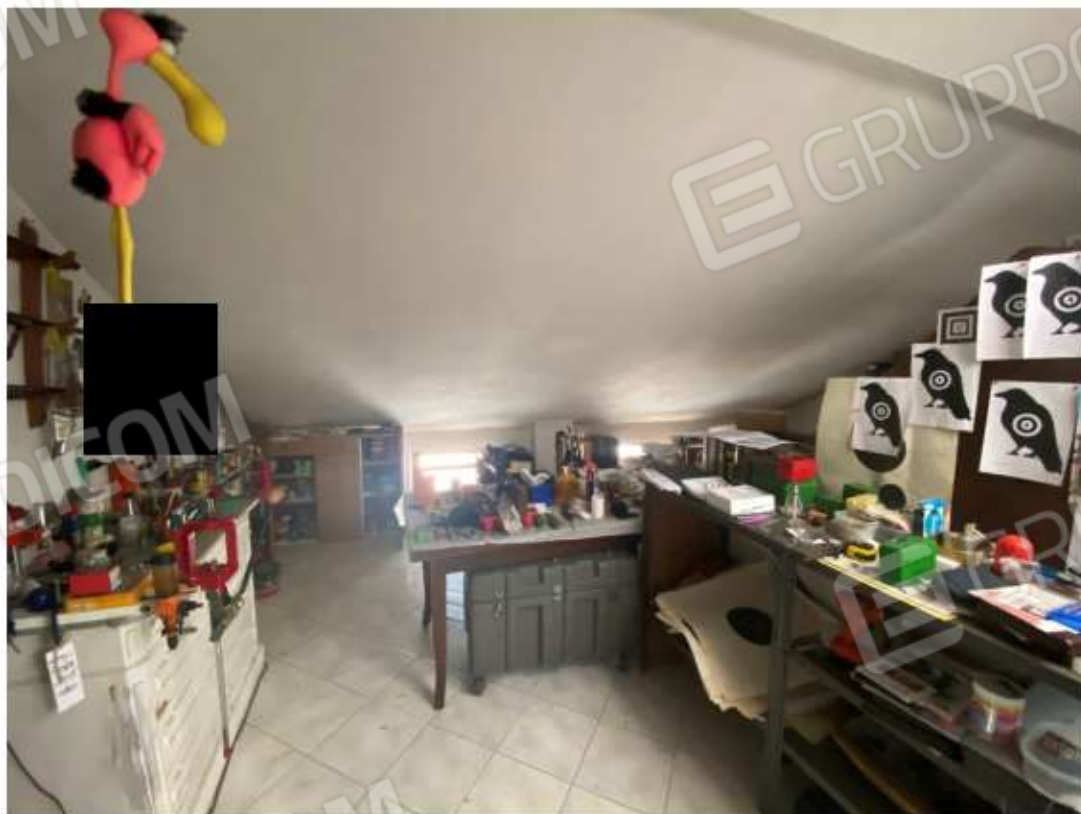

FOTO 16 : VISTA INTERNA LOCALE DI SGOMBERO PIANO TERRENO





FOTO 17 : VISTA INTERNA LAVANDERIA PIANO TERRENO



FOTO 18 : VISTA INTERNA PORTICATO PIANO TERRENO





FOTO 19 : VISTA ESTERNA PORTICATO E TETTOIA



FOTO 20 : VISTA ESTERNA DELL'INTERNO IMMOBILE DA LATO CORTILE ESCLUSIVO





FOTO 21 : VISTA ESTERNA DELL'ABITAZIONE LATO CORTILE